

PREFEITURA MUNICIPAL DE BATURITÉ

10

**ANOTAÇÃO DE
RESPONSABILIDADE TÉCNICA**

OBRA: REFORMA E AMPLIAÇÃO DA ESCOLA OSÓRIO JULIÃO

**ENDEREÇO: COMUNIDADE SERRA DO EVARISTO, ZONA RURAL, BATURITÉ,
CEARÁ**

RESP. TÉCNICA: ENG. CIVIL TIBÉRIO VIEIRA - CREA 334036/CE



Anotação de Responsabilidade Técnica - ART
Lei nº 6.496, de 7 de dezembro de 1977

CREA-CE

ART OBRA / SERVIÇO
Nº CE20190582004

Conselho Regional de Engenharia e Agronomia do Ceará

INICIAL

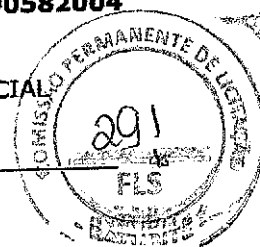

1. Responsável Técnico

TIBÉRIO VIEIRA SAMPAIO

Título profissional: **ENGENHEIRO CIVIL**

RNP: 0617307580

Registro: 334036CE

2. Dados do Contrato

Contratante: **PREFEITURA MUNICIPAL DE BATURITÉ**

PRAÇA PREFEITURA MUNICIPAL

Complemento:

Cidade: **BATURITÉ**

Bairro: **CENTRO**

UF: **CE**

CPF/CNPJ: **07.387.343/0001-08**

Nº: **S/N**

CEP: **62760000**

ART Vinculada: **CE20180368079**

Contrato: **Não especificado**

Celebrado em: **18/05/2018**

Valor: **R\$ 5.700,00**

Tipo de contratante: **Pessoa Jurídica de Direito Público**

Ação Institucional: **NENHUMA - NÃO OPTANTE**

3. Dados da Obra/Serviço

DISTRITO SERRA DO EVARISTO

Complemento:

Cidade: **BATURITÉ**

Data de início: **18/05/2018**

Finalidade: **Outro**

Proprietário: **PREFEITURA MUNICIPAL DE BATURITÉ**

Bairro: **ZONA RURAL**

UF: **CE**

Previsão de término: **21/01/2020**

Coordenadas Geográficas: **0, 0**

Código: **Não Especificado**

Nº: **S/N**

CEP: **62760000**

CPF/CNPJ: **07.387.343/0001-08**

4. Atividade Técnica

	Quantidade	Unidade
17 - Execução		
80 - Projeto > CONSTRUÇÃO CIVIL > INSTALAÇÕES HIDROSSANITÁRIAS > #1.4.2 - DE SISTEMA DE REDES DE ÁGUAS PLUVIAIS	588,22	m2
80 - Projeto > ESTRUTURAS > ESTRUTURAS METÁLICAS > DE ESTRUTURA METÁLICA > #2.2.1.1 - PARA EDIFICAÇÃO	588,22	m2
80 - Projeto > ELETROTÉCNICA > INSTALAÇÕES ELÉTRICAS > DE INSTALAÇÕES ELÉTRICAS EM BAIXA TENSÃO > #11.10.1.1 - PARA FINS RESIDENCIAIS	588,22	m2
80 - Projeto > CONSTRUÇÃO CIVIL > EDIFICAÇÕES > DE REFORMA DE EDIFICAÇÃO > #1.1.2.1 - DE ALVENARIA	588,22	m2
80 - Projeto > ESTRUTURAS > ESTRUTURAS DE CONCRETO E ARGAMASSA ARMADA > #2.1.1 - DE ESTRUTURA DE CONCRETO ARMADO	588,22	m2
60 - Fiscalização de obra > CONSTRUÇÃO CIVIL > INSTALAÇÕES HIDROSSANITÁRIAS > #1.4.2 - DE SISTEMA DE REDES DE ÁGUAS PLUVIAIS	588,22	m2
60 - Fiscalização de obra > ESTRUTURAS > ESTRUTURAS METÁLICAS > DE ESTRUTURA METÁLICA > #2.2.1.1 - PARA EDIFICAÇÃO	588,22	m2
60 - Fiscalização de obra > ELETROTÉCNICA > INSTALAÇÕES ELÉTRICAS > DE INSTALAÇÕES ELÉTRICAS EM BAIXA TENSÃO > #11.10.1.1 - PARA FINS RESIDENCIAIS	588,22	m2
60 - Fiscalização de obra > CONSTRUÇÃO CIVIL > EDIFICAÇÕES > DE REFORMA DE EDIFICAÇÃO > #1.1.2.1 - DE ALVENARIA	588,22	m2
60 - Fiscalização de obra > ESTRUTURAS > ESTRUTURAS DE CONCRETO E ARGAMASSA ARMADA > #2.1.1 - DE ESTRUTURA DE CONCRETO ARMADO	588,22	m2
35 - Elaboração de orçamento > CONSTRUÇÃO CIVIL > INSTALAÇÕES HIDROSSANITÁRIAS > #1.4.2 - DE SISTEMA DE REDES DE ÁGUAS PLUVIAIS	588,22	m2
35 - Elaboração de orçamento > ESTRUTURAS > ESTRUTURAS METÁLICAS > DE ESTRUTURA METÁLICA > #2.2.1.1 - PARA EDIFICAÇÃO	588,22	m2
35 - Elaboração de orçamento > ELETROTÉCNICA > INSTALAÇÕES ELÉTRICAS > DE INSTALAÇÕES ELÉTRICAS EM BAIXA TENSÃO > #11.10.1.1 - PARA FINS RESIDENCIAIS	588,22	m2
35 - Elaboração de orçamento > ESTRUTURAS > ESTRUTURAS DE CONCRETO E ARGAMASSA ARMADA > #2.1.1 - DE ESTRUTURA DE CONCRETO ARMADO	588,22	m2
35 - Elaboração de orçamento > CONSTRUÇÃO CIVIL > EDIFICAÇÕES > DE REFORMA DE EDIFICAÇÃO > #1.1.2.1 - DE ALVENARIA	588,22	m2

Após a conclusão das atividades técnicas o profissional deverá proceder a baixa desta ART

5. Observações

REFERENTE A ELABORAÇÃO DE PROJETO, ORÇAMENTO E FISCALIZAÇÃO DA OBRA DE REFORMA E AMPLIAÇÃO DE UMA ESCOLA LOCALIZADA NO DISTRITO SERRA DO EVARISTO, NO MUNICÍPIO DE BATURITÉ/CE.

6. Declarações





Anotação de Responsabilidade Técnica - ART
Lei nº 6.496, de 7 de dezembro de 1977

CREA-CE

ART OBRA / SERVIÇO
Nº CE20190582004

Conselho Regional de Engenharia e Agronomia do Ceará

INICIAL



- Declaro que estou cumprindo as regras de acessibilidade previstas nas normas técnicas da ABNT, na legislação específica e no decreto n. 5296/2004.

7. Entidade de Classe _____
NENHUMA - NÃO OPTANTE

8. Assinaturas _____

Declaro serem verdadeiras as informações acima

Tibério Vieira Sampaio
TIBÉRIO VIEIRA SAMPAIO - CPF: 047.503.723-98

_____ de _____ de _____
Local data

Arquitecto
PREFEITURA MUNICIPAL DE BATURITE - CNPJ: 07.387.343/0001-08

9. Informações _____

- * A ART é válida somente quando quitada, mediante apresentação do comprovante do pagamento ou conferência no site do Crea.
- * Somente é considerada válida a ART quando estiver cadastrada no CREA, quitada, possuir as assinaturas originais do profissional e contratante.

10. Valor _____

Valor da ART: R\$ 85,96 Registrada em: 12/12/2019 Valor pago: R\$ 85,96 Nosso Número: 8213712775



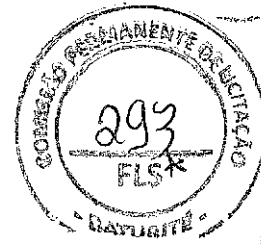
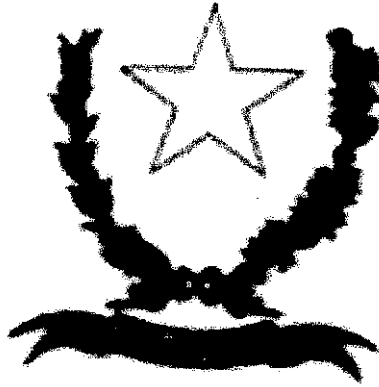

PREFEITURA MUNICIPAL DE BATURITÉ

11 PROJETOS GRÁFICOS

OBRA: REFORMA E AMPLIAÇÃO DA ESCOLA OSÓRIO JULIÃO

ENDEREÇO: COMUNIDADE SERRA DO EVARISTO, ZONA RURAL, BATURITÉ, CEARÁ

RESP. TÉCNICA: ENG. CIVIL TIBÉRIO VIEIRA - CREA 334036/CE



ESTRADA DE ACESSO À SERRA DO EVARISTO

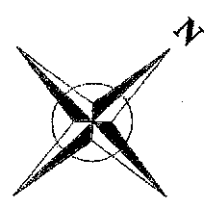
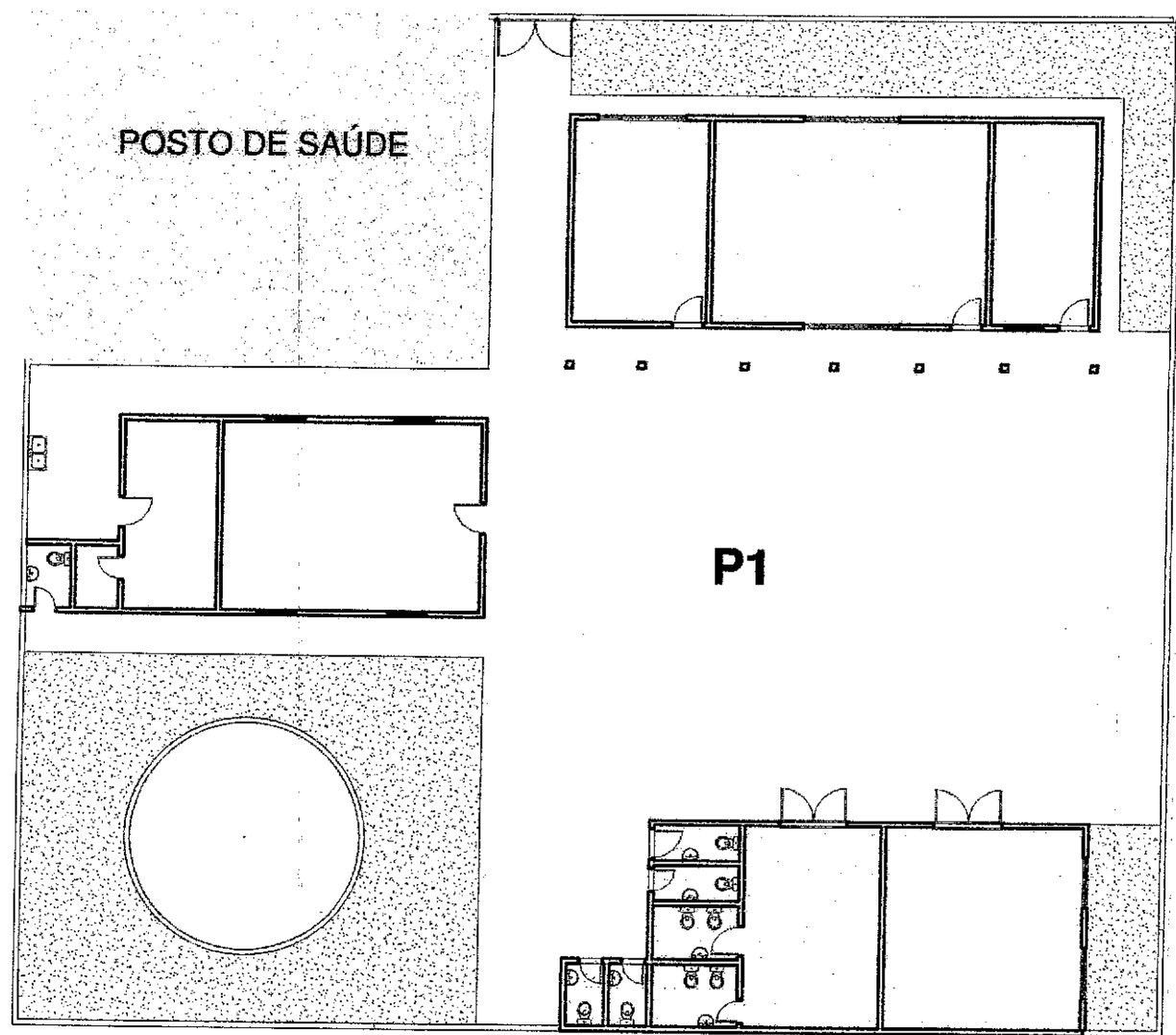

1 PLANTA DE LOCALIZAÇÃO
1:150

TIBÉRIO VIEIRA Jr.
Engenheiro Civil da Prefeitura
Municipal de Baturité
CREA 334036/CE
MATRÍCULA 14662P-2

COORDENADA GEOGRÁFICA
P1:
X: 509164.00
Y: 9516102.00



ENGENHEIRO CIVIL RESPONSÁVEL:
TIBÉRIO VIEIRA - CREA/CE 334036D

CLIENTE:
PREFEITURA MUNICIPAL DE BATURITÉ

PLANTA DE LOCALIZAÇÃO / IMPLANTAÇÃO

Número do projeto: ---
Data: 08/12/2019

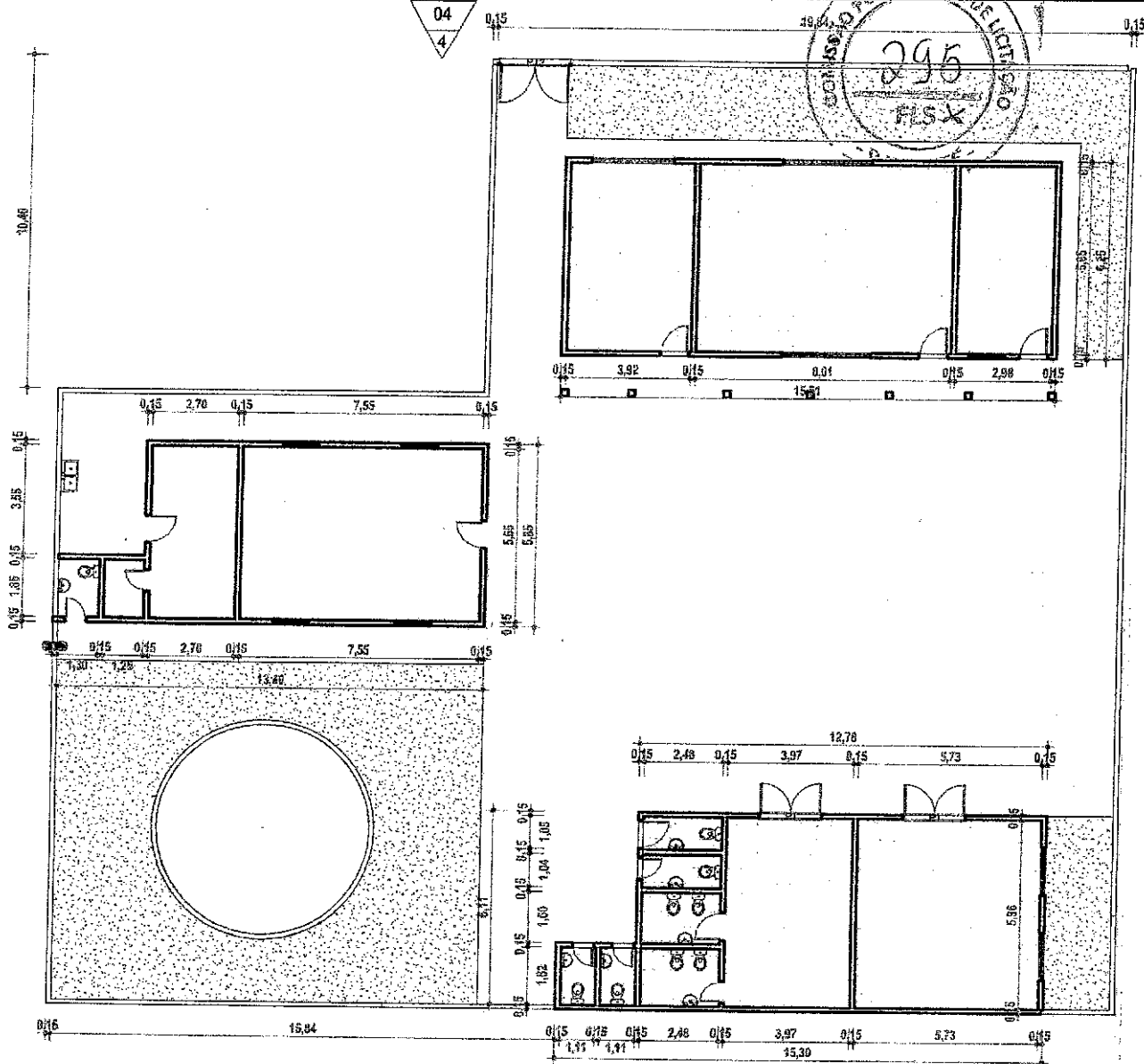

1 PLANTA DE SITUAÇÃO
 ESCALA 1:150

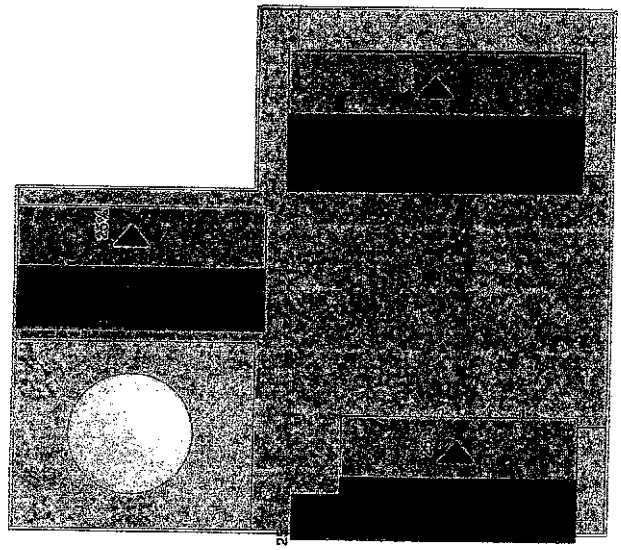

2 PLANTA DE COBERTURA SITUAÇÃO
 ESCALA 1:300

TIBÉRIO VIEIRA SAMPAIO
 Engenheiro Civil da Prefeitura
 Municipal de Baturité
 CREA 334036/CE
 MATRÍCULA 14664P-2



ENGENHEIRO CIVIL RESPONSÁVEL:
 TIBÉRIO VIEIRA - CREA/CE 334036D
 CLIENTE:
 PREFEITURA MUNICIPAL DE BATURITÉ

PLANTA DE SITUAÇÃO

Número do projeto ---
 Data 08/12/2019

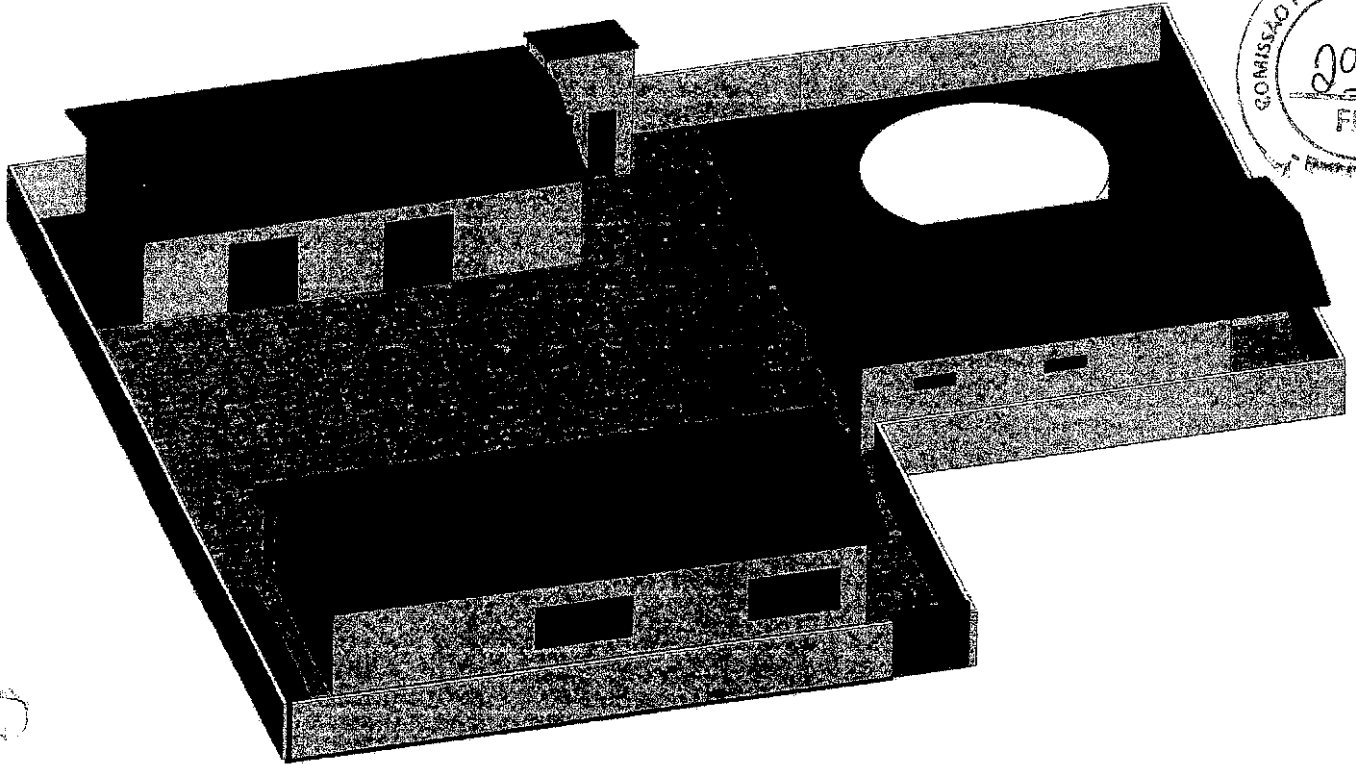
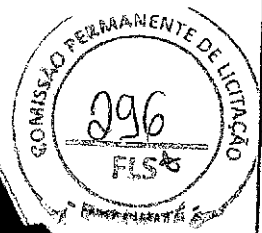

1 PERSPECTIVA SITUAÇÃO

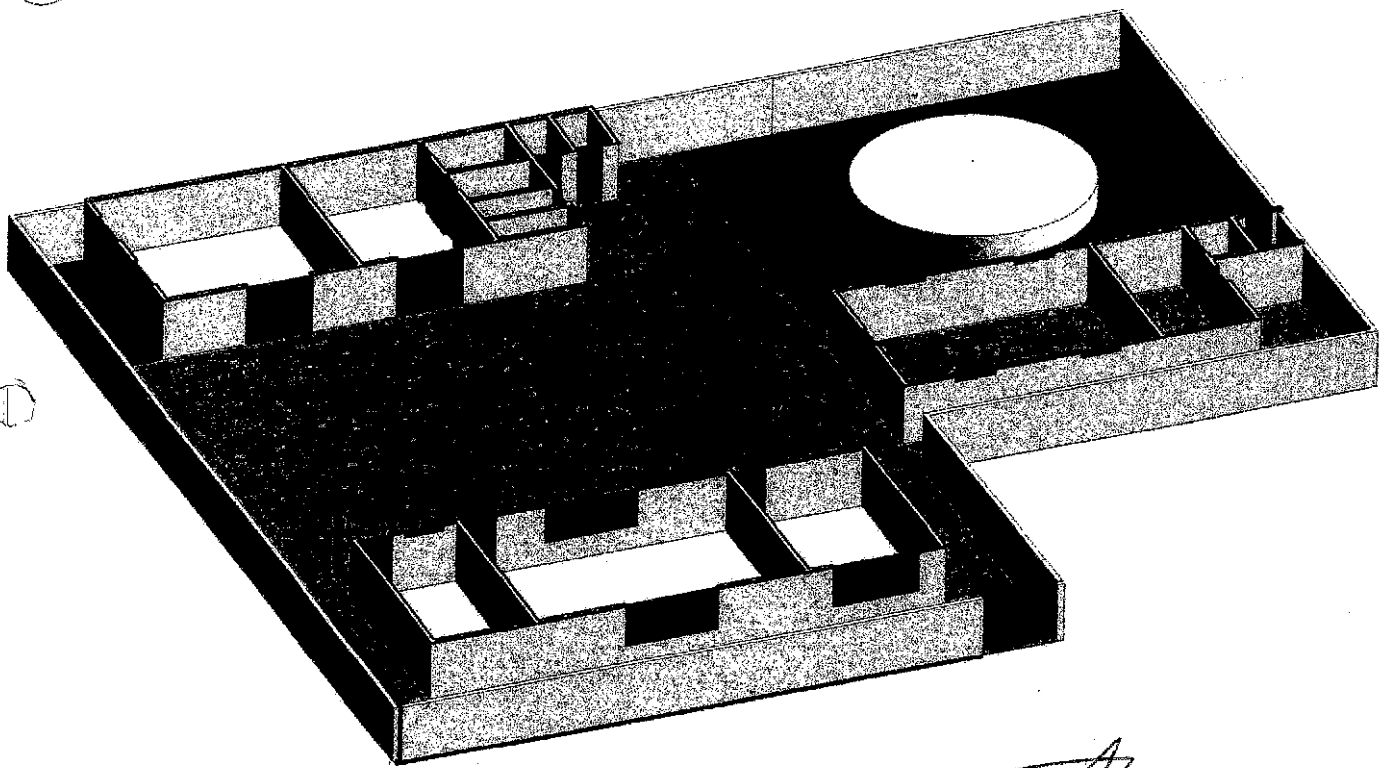

2 PERSPECTIVA SITUAÇÃO GORTADA

TIBÉRIO VIEIRA SAMPAIO
Engenheiro Civil da Prefeitura
Municipal de Baturité
CREA 334036/CE
MATRÍCULA 146640-2



ENGENHEIRO CIVIL RESPONSÁVEL:
TIBÉRIO VIEIRA - CREA/CE 334036D
CLIENTE:
PREFEITURA MUNICIPAL DE BATURITÉ

PERSPECTIVA LEVANTAMENTO SITUAÇÃO

Número do projeto: —
Data: 08/12/2018

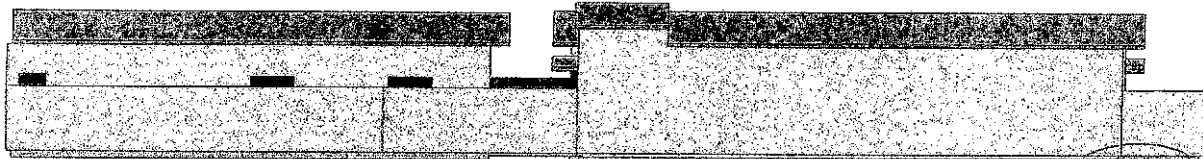

1 **AA**
1:150

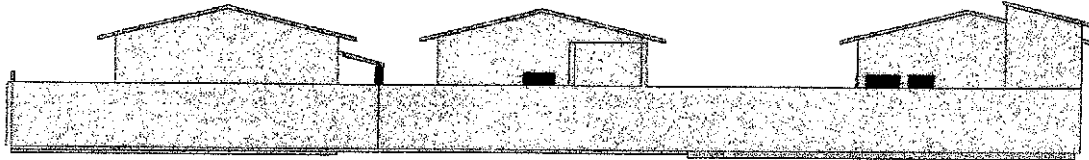
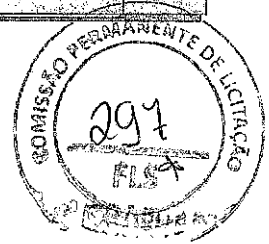

2 **BB**
1:150

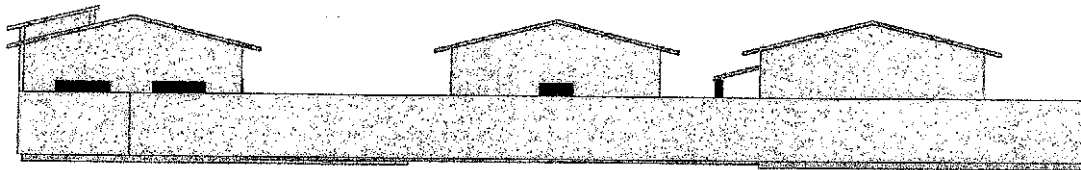

3 **CC**
1:150



4 **DD**
1:150

TIBÉRIO VIEIRA SAMPAIO
Engenheiro Civil da Prefeitura
Municipal de Baturité
CREA 334036/CE
MATRÍCULA 1466-AP-7



ENGENHEIRO CIVIL RESPONSÁVEL:
TIBÉRIO VIEIRA - CREA/CE 334036D

CLIENTE:
PREFEITURA MUNICIPAL DE BATURITÉ

FACHADAS SITUAÇÃO

Número do projeto ---
Data 08/12/2019

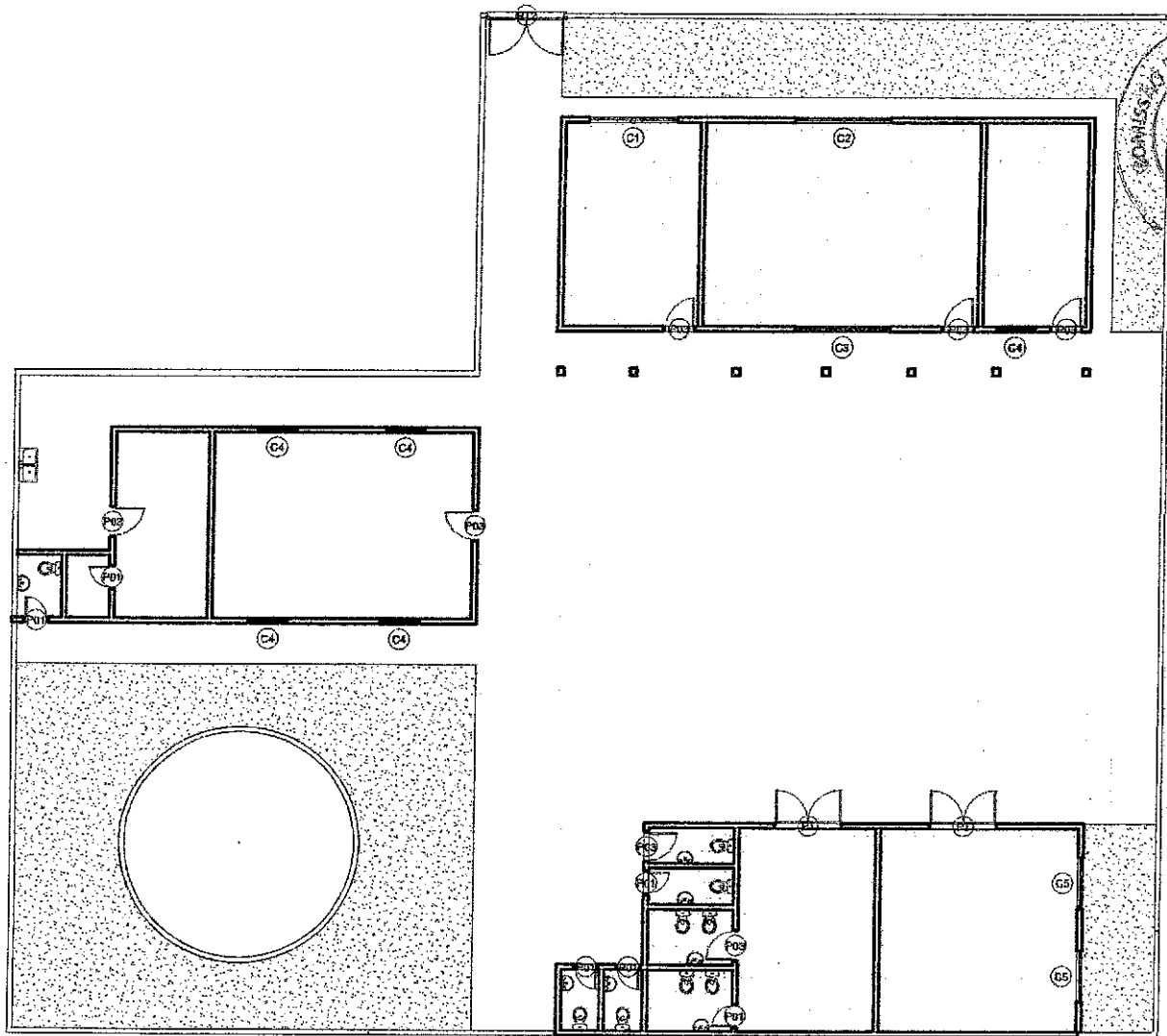

PLANTA DE AMBIENTES -

1 LEVANTAMENTO

1:150

JANELAS

CÓD.	ALTURA	LARGURA
C1	1,40	2,00
C2	1,40	2,00
C3	1,40	2,00
C4	0,40	1,20
C5	0,80	1,50
C6	0,80	1,20

PORTAS

CÓD.	LARGURA	ALTURA	QUANTIDADE
P01	0,88	2,14	6
P03	0,88	2,14	7
P04	2,00	2,20	2
P02	2,00	2,20	1

TIBÉRIO VIEIRA SAMPAIO
 Engenheiro Civil da Prefeitura
 Municipal de Baturité
 CREA 334036/CE
 MATRÍCULA 146647-2



ENGENHEIRO CIVIL RESPONSÁVEL:
TIBÉRIO VIEIRA - CREA/CE 334036D

CLIENTE:
PREFEITURA MUNICIPAL DE BATURITÉ

PLANTA DE AMBIENTES LEVANTAMENTO

Número do projeto: ---
 Data: 08/12/2019

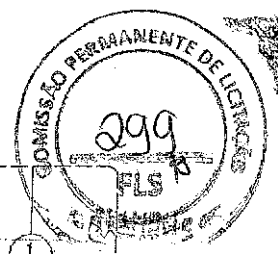

LEGENDA DE FASES CONSTRUTIVAS

	ITEM A SER DEMOLIDO
	ITEM A CONSTRUIR
	ITEM EXISTENTE

TIBÉRIO VIEIRA SAMPAIO
 Engenheiro Civil da Prefeitura
 Municipal de Baturité
 CREA 334036/CE
 MATRÍCULA 1466AP-2

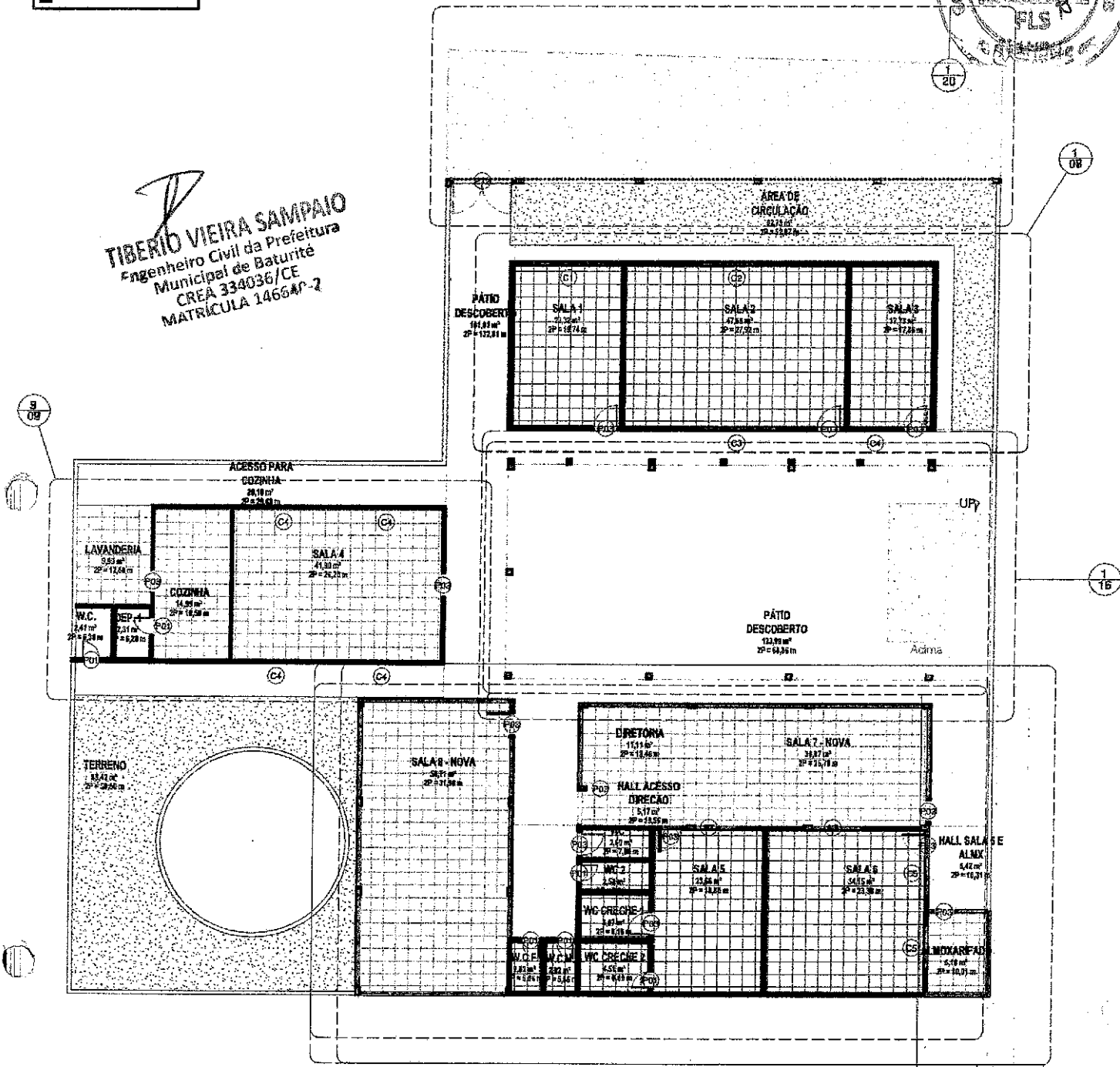

PLANTA DE AMBIENTES -

1 EXECUÇÃO
 1:150

CÓD.	ALTURA	LARGURA
C1	1,40	2,60
C2	1,40	2,60
C8	1,40	2,60
C4	0,40	1,20
C5	0,80	1,50
C6	0,60	1,20

CÓD.	LARGURA	ALTURA	QUANTIDADE
P01	0,65	2,14	6
P02	0,85	2,14	13



ENGENHEIRO CIVIL RESPONSÁVEL:
TIBÉRIO VIEIRA - CREA/CE 334036D

CLIENTE:
PREFEITURA MUNICIPAL DE BATURITÉ

PLANTA DE AMBIENTES EXECUÇÃO

Número do projeto: ---
 Data: 08/12/2019

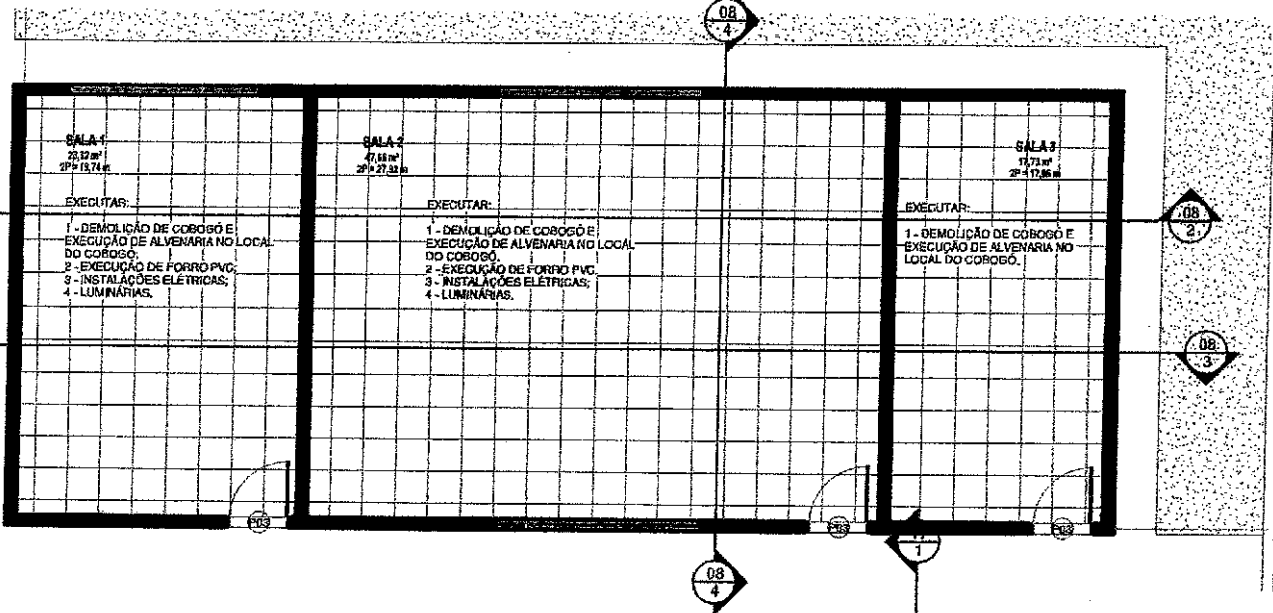

1 SETOR A
1:75

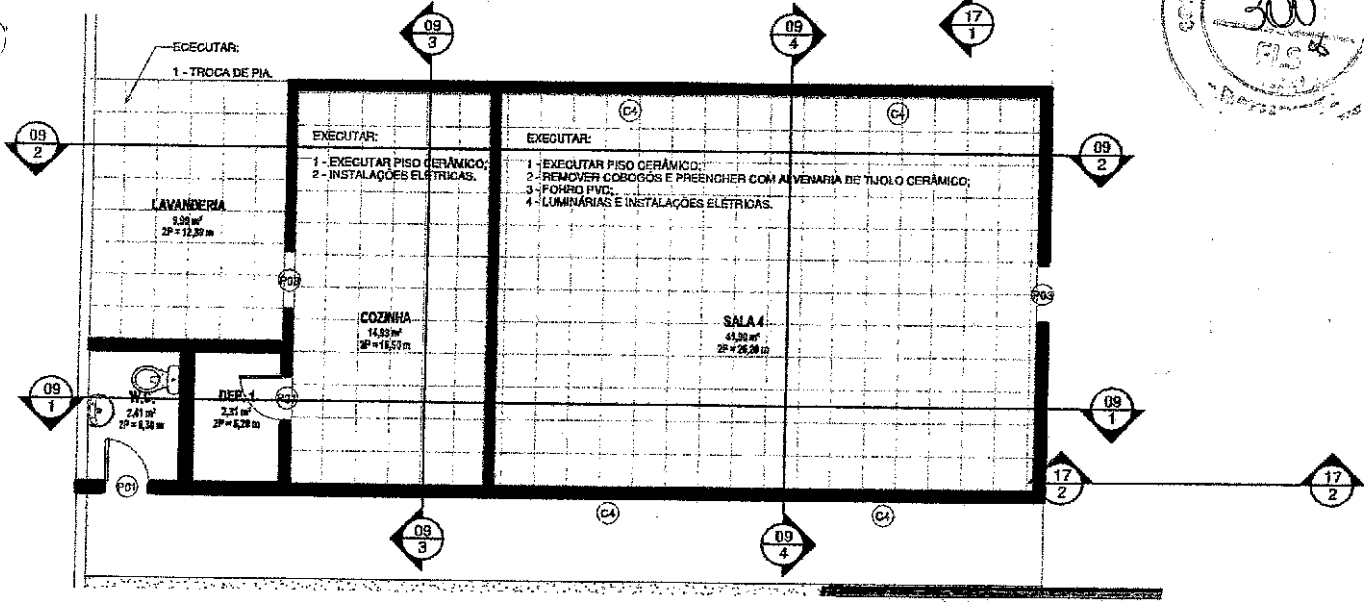
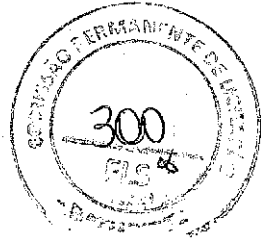

2 SETOR B
1:75

TIBÉRIO VIEIRA SAMPAIO
Engenheiro Civil da Prefeitura
Municipal de Baturité
CREA 334036/CE
MATRÍCULA 1466AP-2

LEGENDA DE FASES CONSTRUTIVAS	
	ITEM A SER DEMOLIDO
	ITEM A CONSTRUIR
	ITEM EXISTENTE



ENGENHEIRO CIVIL RESPONSÁVEL:
TIBÉRIO VIEIRA - CREA/CE 334036D

CLIENTE:
PREFEITURA MUNICIPAL DE BATURITÉ

SETORE A e B - SERVIÇOS

Número do projeto: —
Data: 08/12/2019

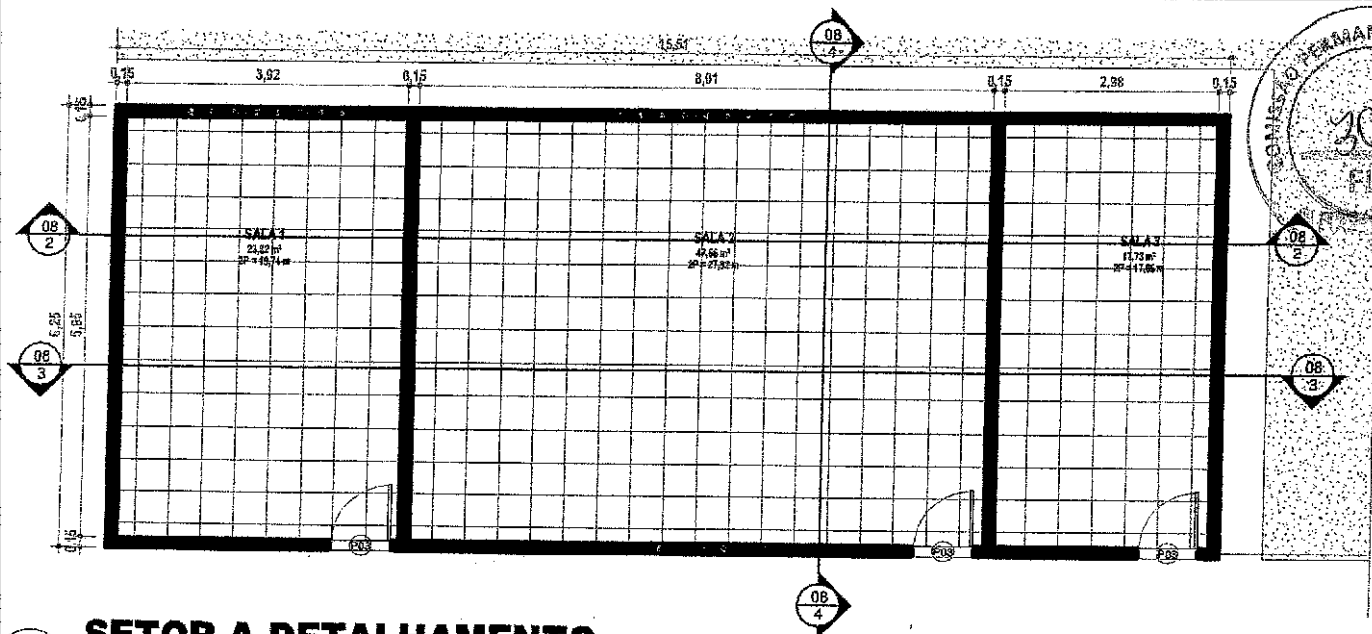
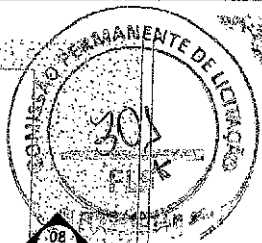

1 SETOR A DETALHAMENTO
1 : 75

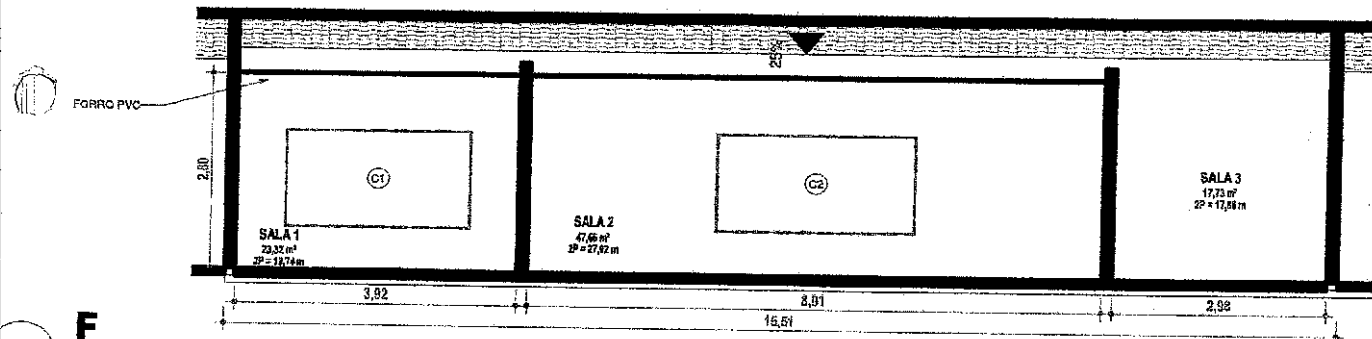

2 F
1 : 75

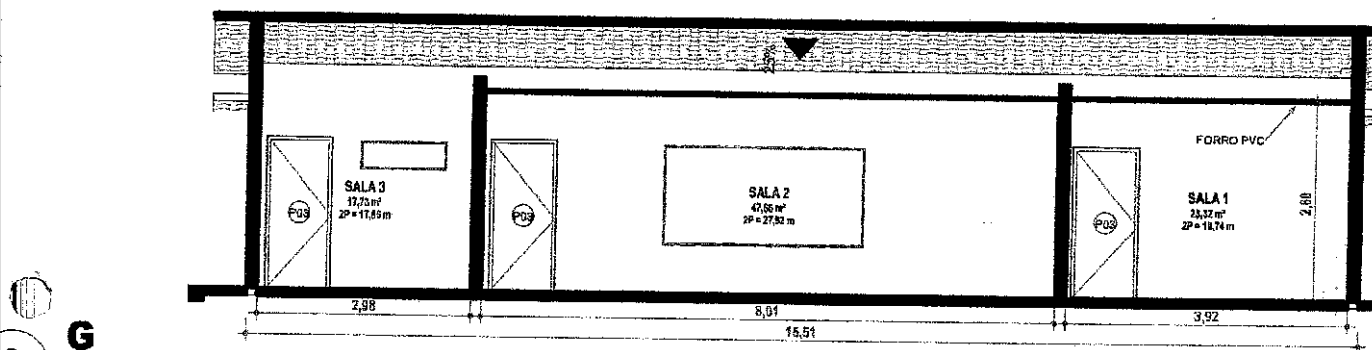

3 G
1 : 75

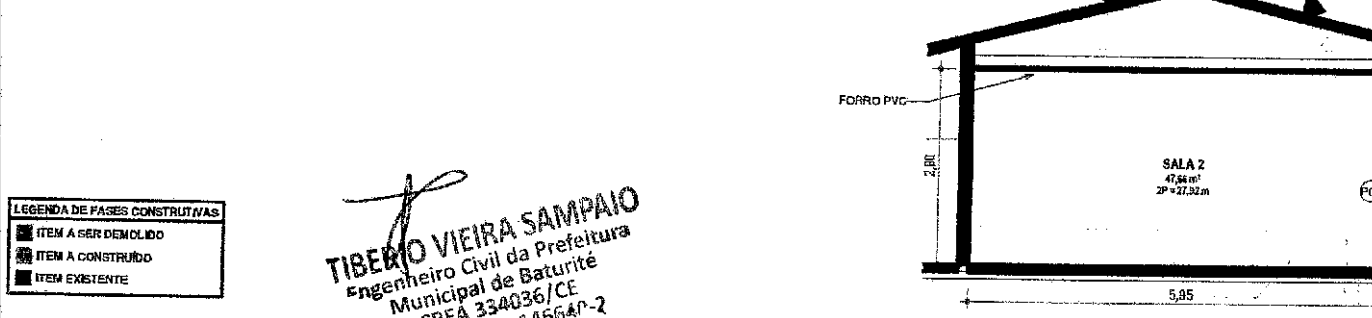

LEGENDA DE FASES CONSTRUTIVAS

	ITEM A SER DEMOLIDO
	ITEM A CONSTRUIR
	ITEM EXISTENTE

TIBÉRIO VIEIRA SAMPAIO
Engenheiro Civil da Prefeitura
Municipal de Baturité
CREA 334036/CE
MATRÍCULA 146640-2

4 H
1 : 75



ENGENHEIRO CIVIL RESPONSÁVEL:
TIBÉRIO VIEIRA - CREA/CE 334036D

CLIENTE:
PREFEITURA MUNICIPAL DE BATURITÉ

SETOR A - DETALHAMENTO

Número do projeto: --
Data: 08/12/2019

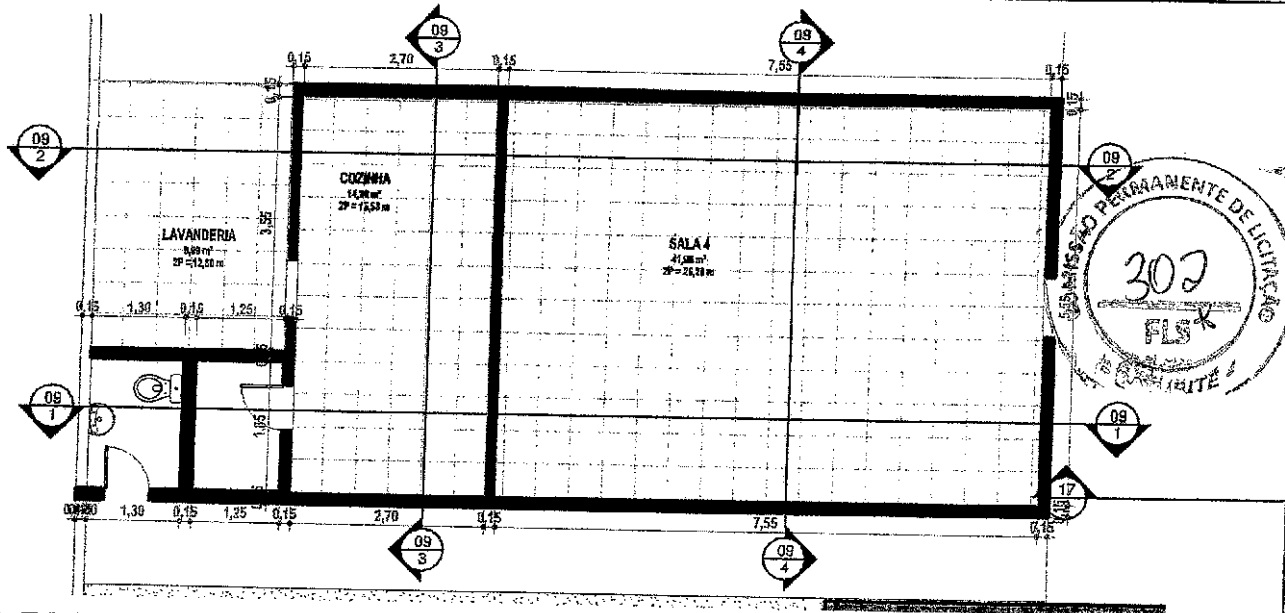

SETOR B DETALHAMENTO

1 : 75

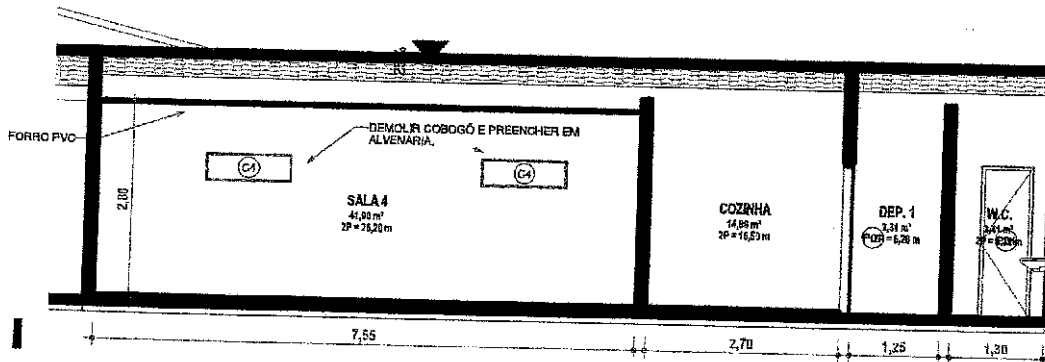

1 : 75

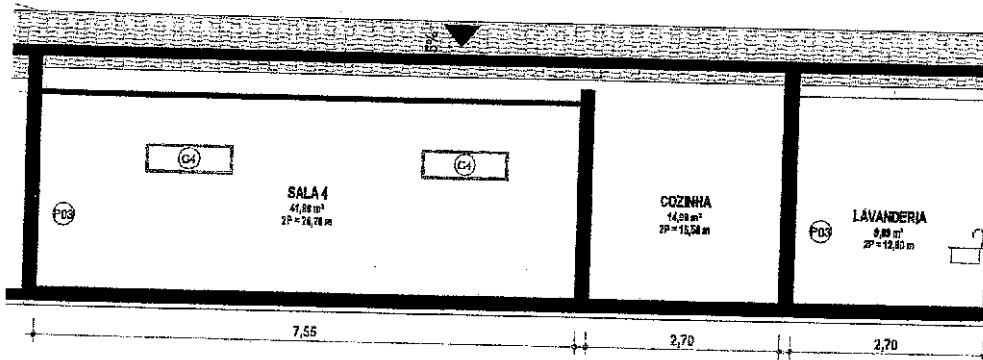

1 : 75

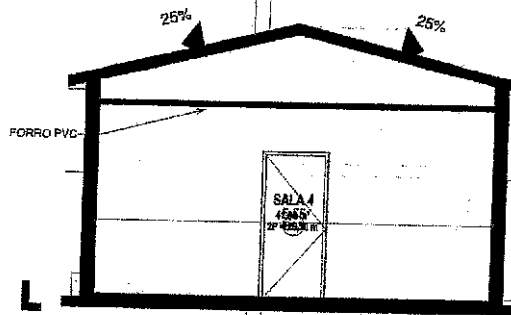
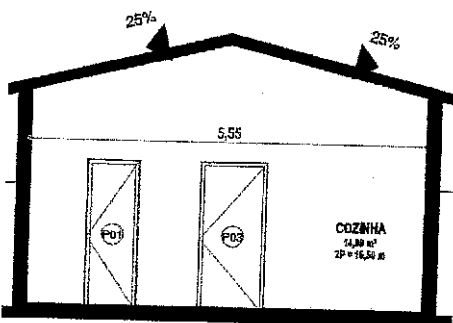

TIBÉRIO VIEIRA SAMPAIO
 Engenheiro Civil da Prefeitura
 CREA/CE 334036/CE
 MATRÍCULA 146647-2

LEGENDA DE FASES CONSTRUTIVAS	
	ITEM A SER DEMOLIDO
	ITEM A CONSTRUIR
	ITEM EXISTENTE

ENGENHEIRO CIVIL RESPONSÁVEL:
TIBÉRIO VIEIRA - CREA/CE 334036D

CLIENTE:
PREFEITURA MUNICIPAL DE Baturité

SETOR B DETALHAMENTO

Número do projeto

LEGENDA DE FASES CONSTRUTIVAS	
	ITEM A SER DEMOLIDO
	ITEM A CONSTRUIR
	ITEM EXISTENTE

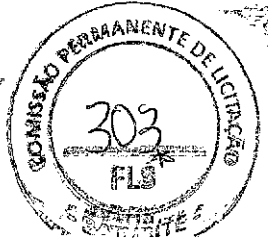

TIBERIO VIEIRA SAMPAIO
 Engenheiro Civil da Prefeitura
 Municipal de Baturité
 CREA 334036/CE
 MATRICULA 146640-2

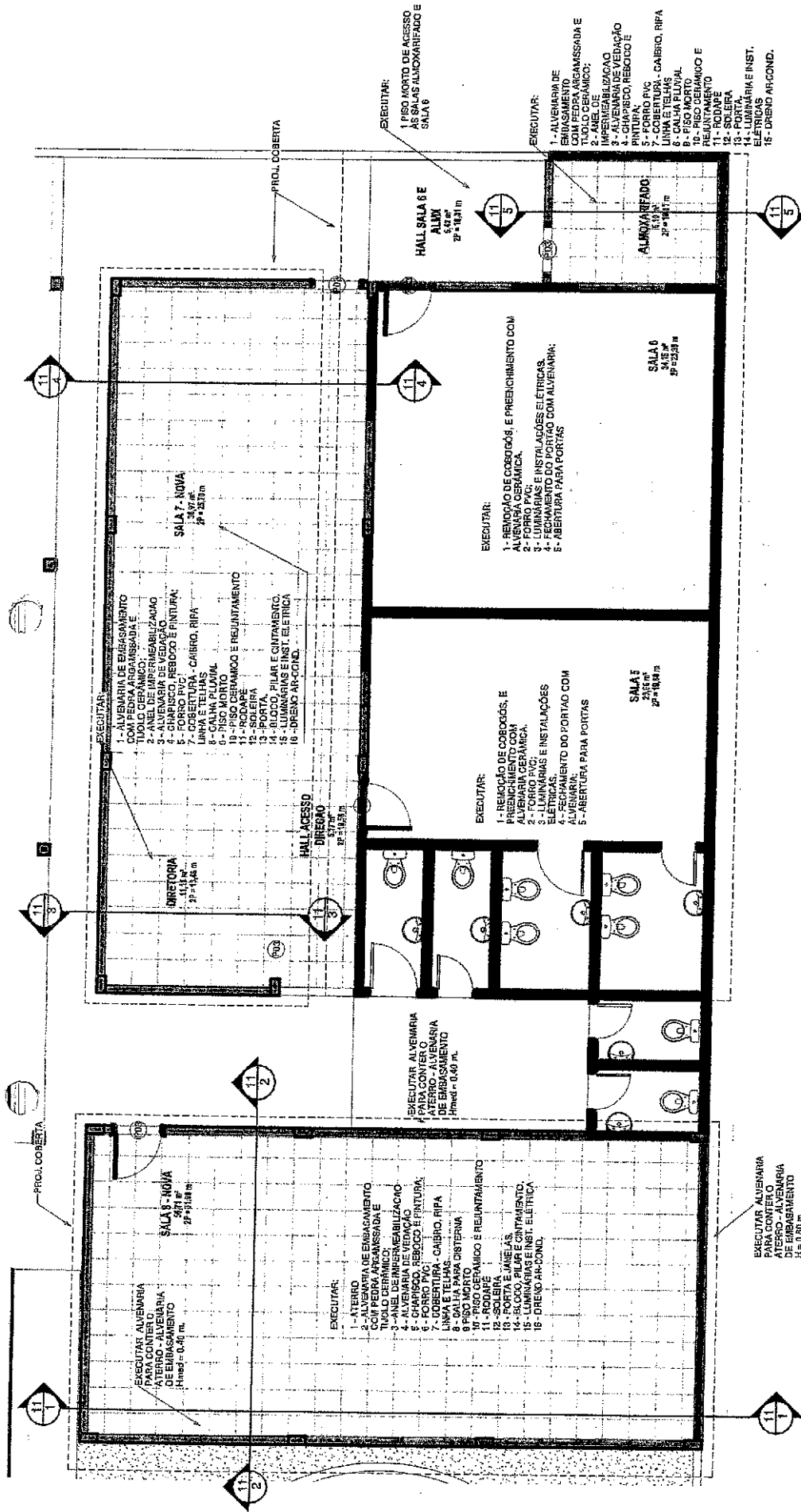

SETOR C

1

1:75

ENGENHEIRO CIVIL RESPONSÁVEL:
TIBÉRIO VIEIRA - CREA/CE 334036D

CLIENTE:
PREFEITURA MUNICIPAL DE BATURITÉ

SETOR C - SERVIÇOS

Número do projeto: _____
 Data: 08/12/2019

LEGENDA DE FASES CONSTRUTIVAS	
	ITEM A SER DEMOLIDO
	ITEM A CONSTRUIR
	ITEM EXISTENTE

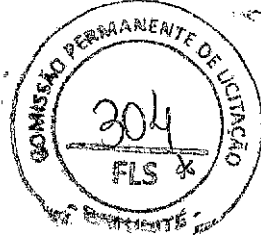

TIBÉRIO VIEIRA SAMPAIO
 Engenheiro Civil da Prefeitura
 Municipal de Baturité
 CREA 334036/CE
 MATRÍCULA 146640-7

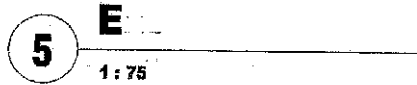
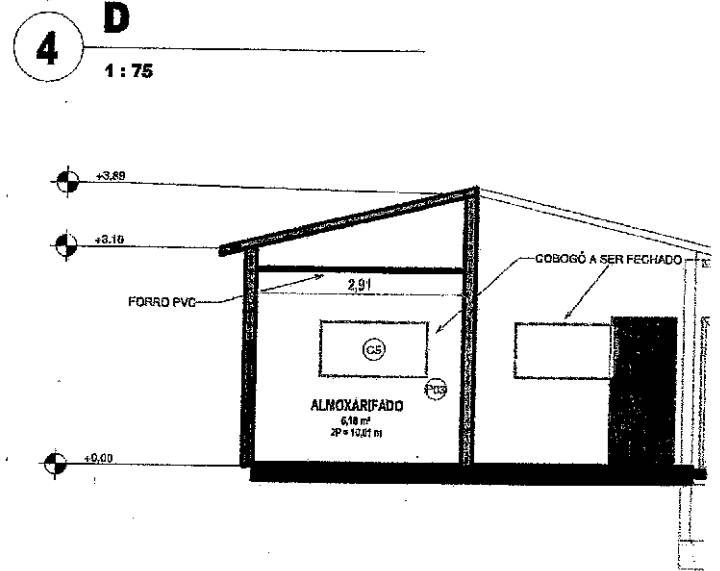
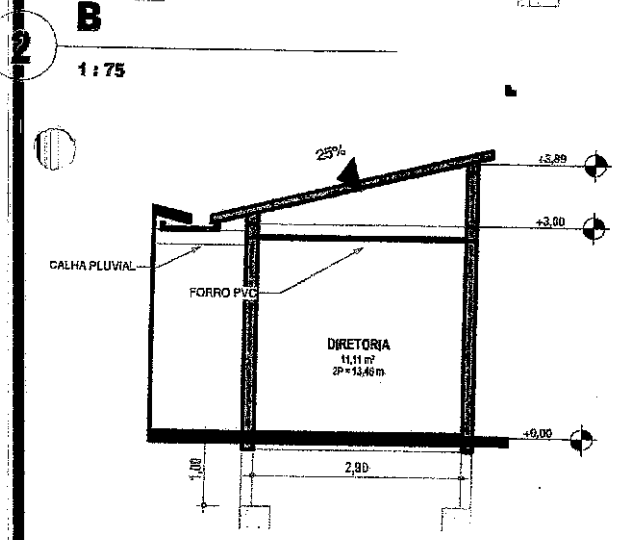
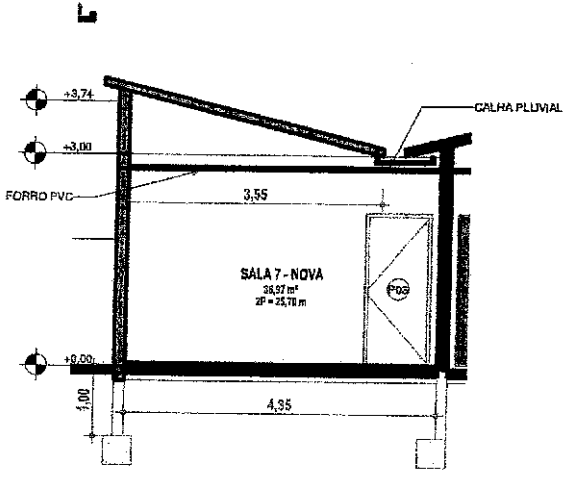
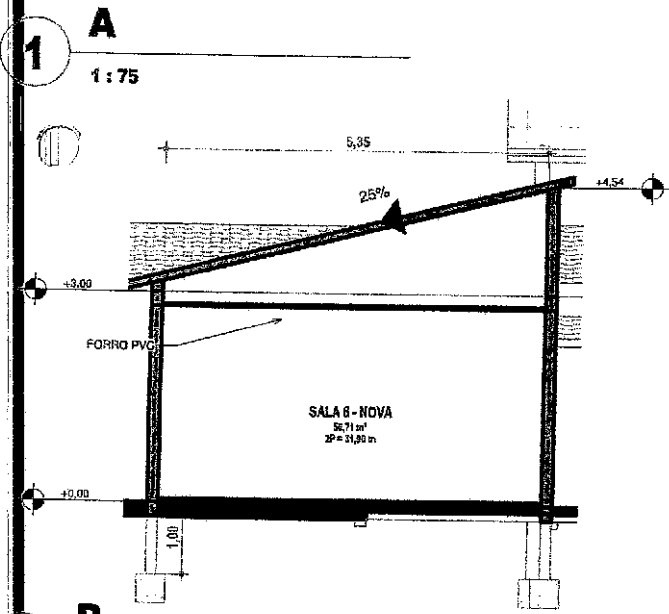
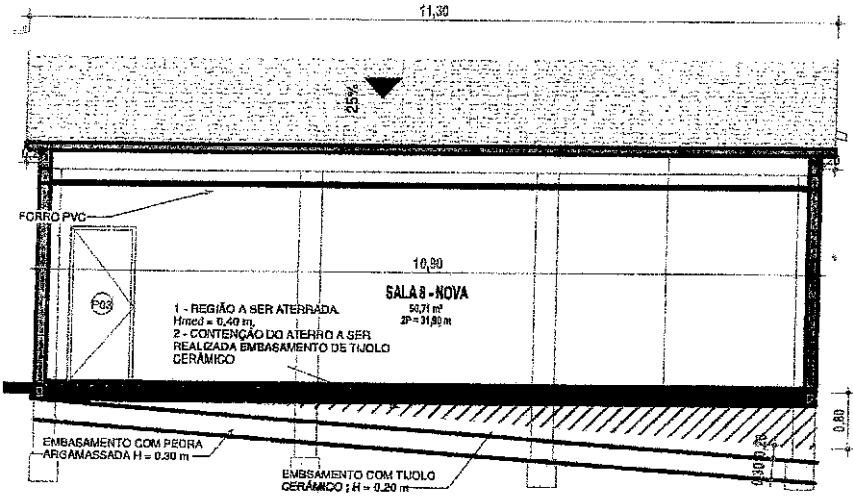

ENGENHEIRO CIVIL RESPONSÁVEL:
TIBÉRIO VIEIRA - CREA/CE 334036D

CLIENTE:
PREFEITURA MUNICIPAL DE BATURITÉ

CORTES SETOR C

Número do projeto: ---
 Data: ---

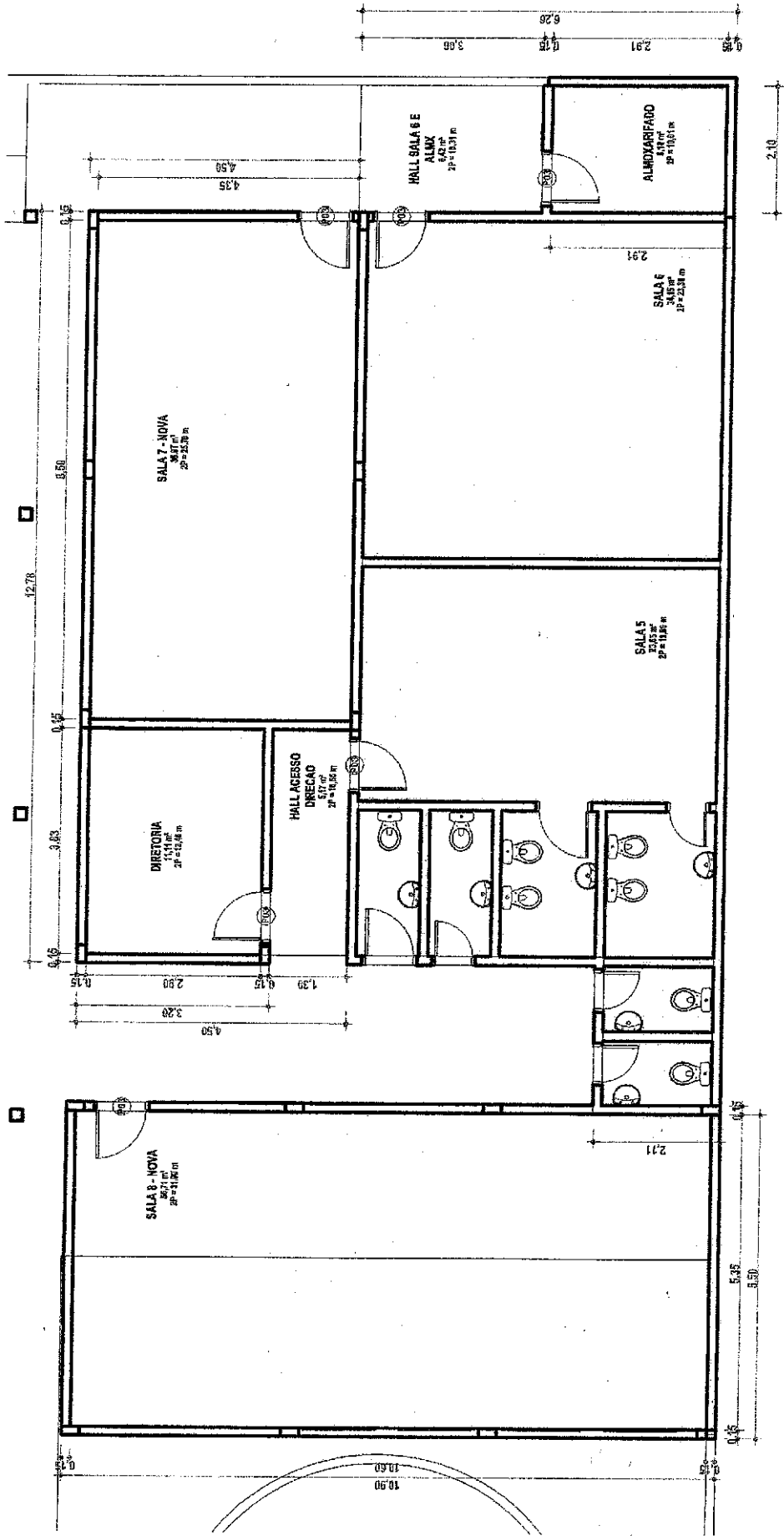

TIBÉRIO VIEIRA SAMPAIO
 Engenheiro Civil da Prefeitura
 Municipal de Baturité
 CREA 334036/CE
 MATRÍCULA 146640-2

SETOR C - DETALHAMENTO

1:75



ENGENHEIRO CIVIL RESPONSÁVEL:
TIBÉRIO VIEIRA - CREA/CE 334036D

CLIENTE:
PREFEITURA MUNICIPAL DE BATURITÉ

SETOR C - DETALHAMENTO

Número do projeto: --
 Data: ---/---/---

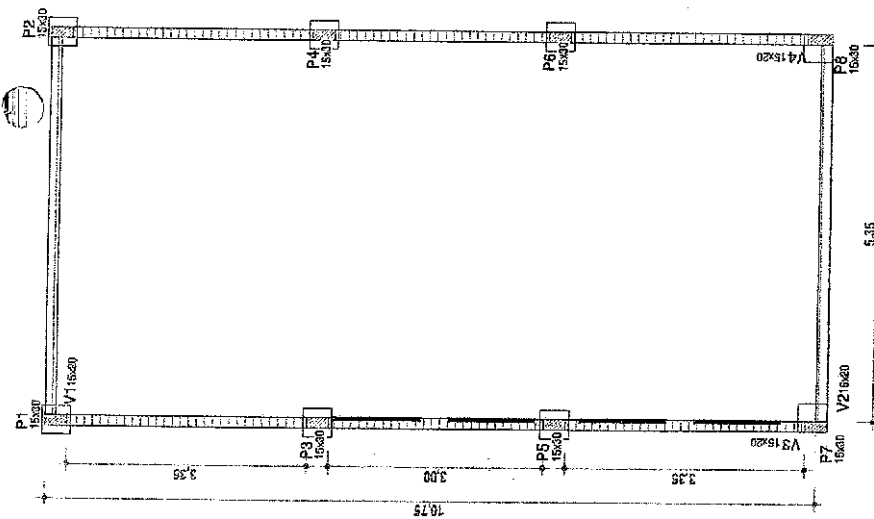
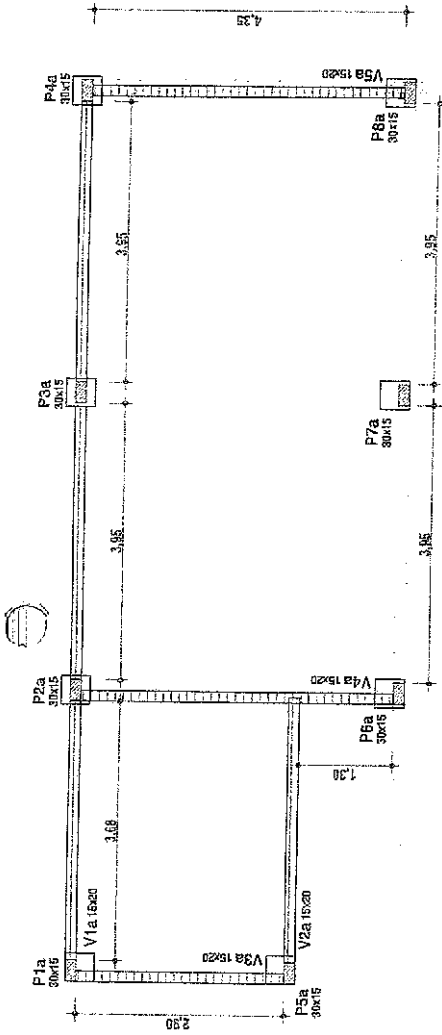
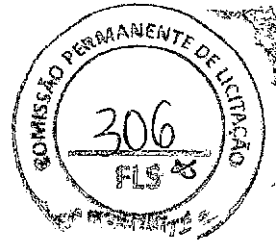

SETOR C - ESTRUTURAL -
1 TÉRREO
 1:75

TIBÉRIO VIEIRA SAMPAIO
 Engenheiro Civil da Prefeitura
 Municipal de Baturité
 CREA 334036/CE
 MATRÍCULA 146640-2



ENGENHEIRO CIVIL RESPONSÁVEL:
TIBÉRIO VIEIRA - CREA/CE 334036D

CLIENTE:
PREFEITURA MUNICIPAL DE BATURITÉ

SETOR C - ESTRUTURAL

Número do projeto: ---
 Data: 08/12/2019

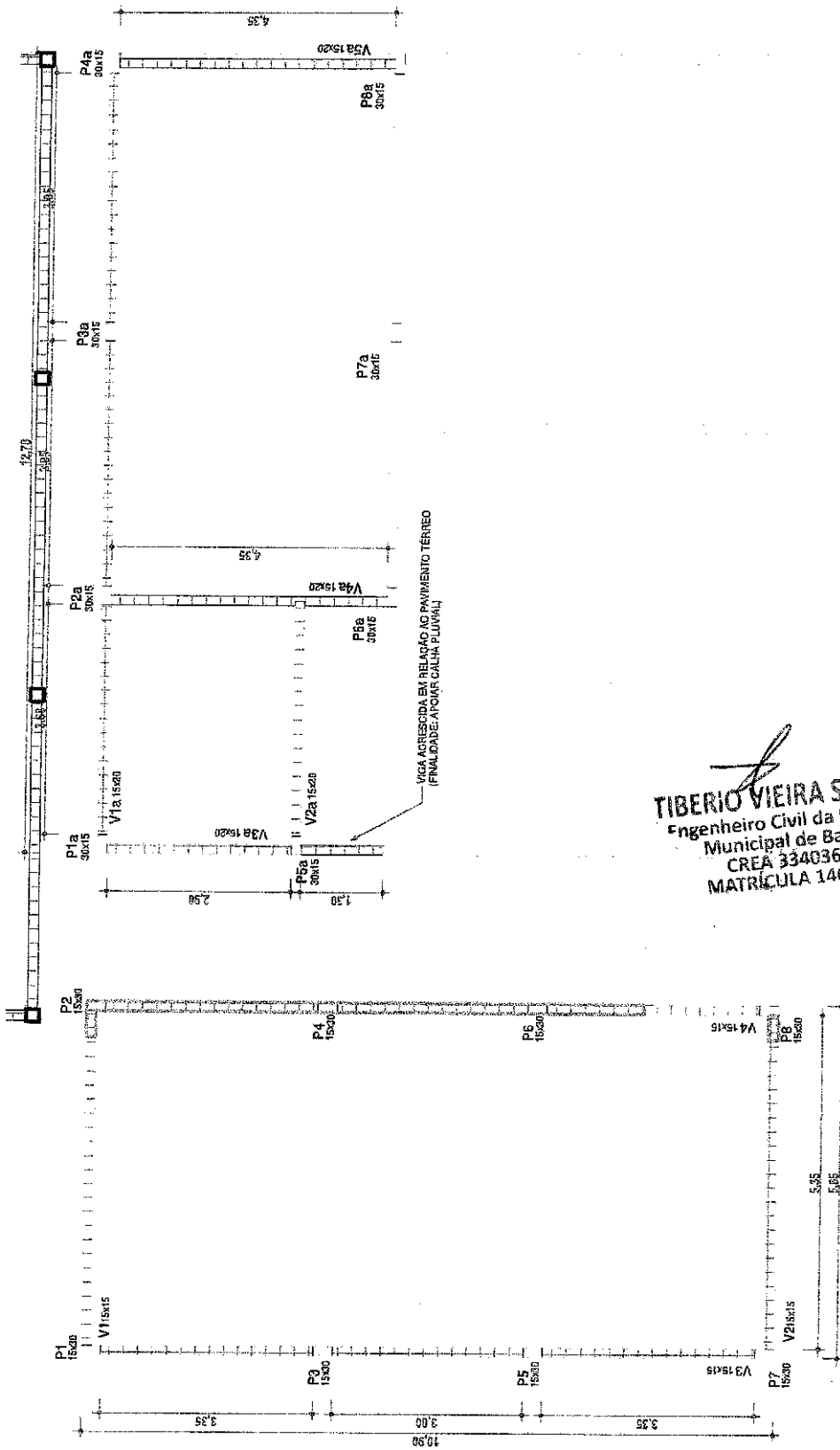
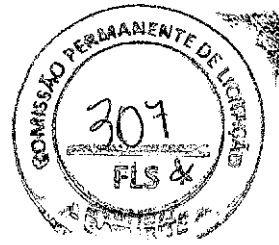

TIBÉRIO VIEIRA SAMPAIO
 Engenheiro Civil da Prefeitura
 Municipal de Baturité
 CREA 334036/CE
 MATRÍCULA 146648-2

PLANTA DE COBERTURA
1 EXECUÇÃO - ESTRUTURAL



ENGENHEIRO CIVIL RESPONSÁVEL:
TIBÉRIO VIEIRA - CREA/CE 334036D

CLIENTE:
PREFEITURA MUNICIPAL DE BATURITÉ

SETOR C - ESTRUTURAL

Número do projeto: ---
 Data: 08/10/2010

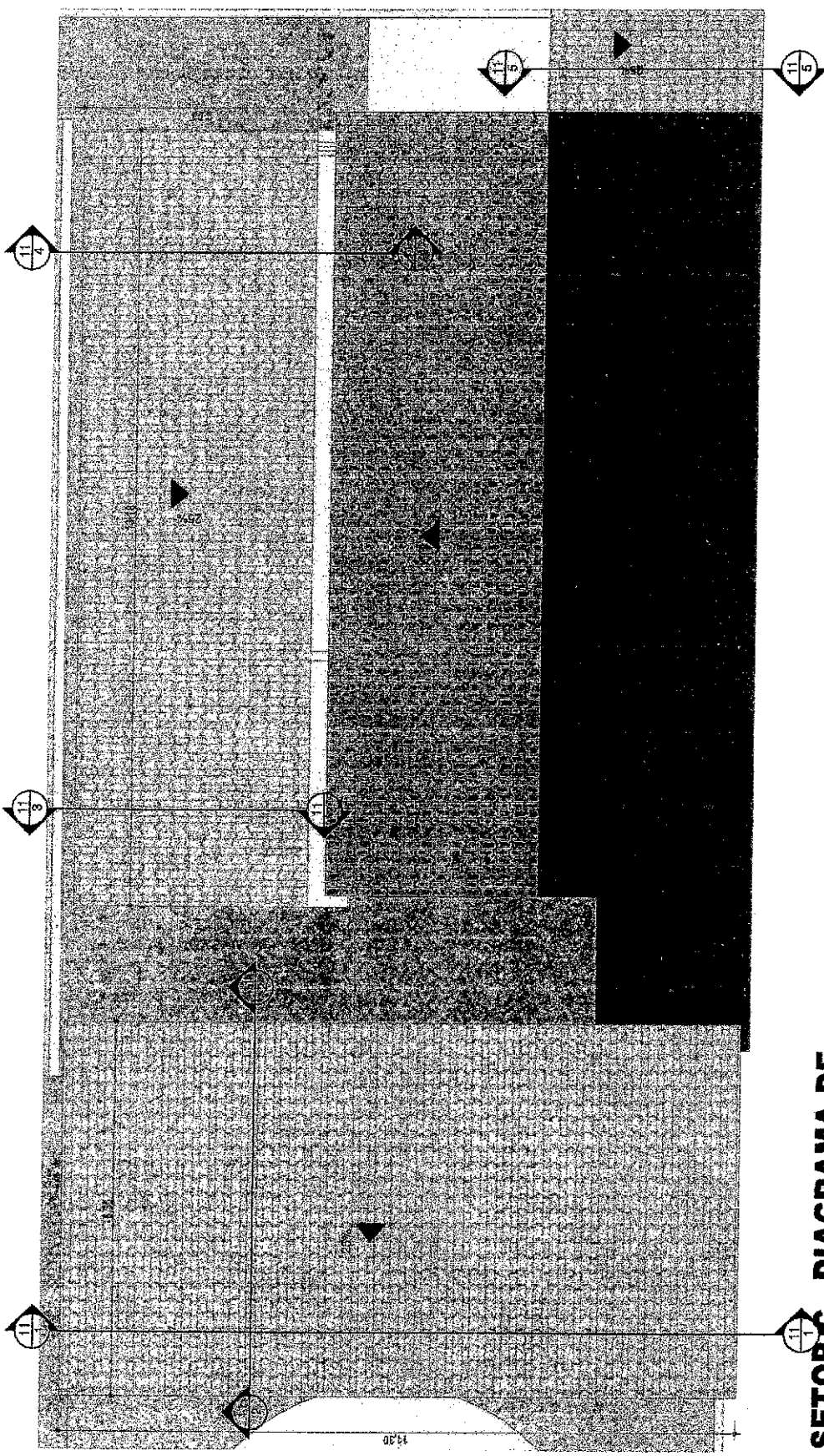
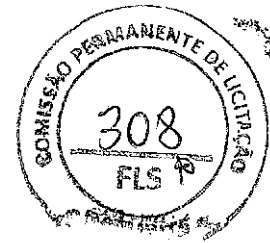

SETOR C - DIAGRAMA DE

1 COBERTAS
1:75

TIBÉRIO VIEIRA SAMPAIO
Engenheiro Civil da Prefeitura
Municipal de Baturité
CREA 334036/CE
MATRÍCULA 14654P-7



ENGENHEIRO CIVIL RESPONSÁVEL:
TIBÉRIO VIEIRA - CREA/CE 334036D

CLIENTE:
PREFEITURA MUNICIPAL DE BATURITÉ

SETOR C - DIAGRAMA DE COBERTAS

Número do projeto: --
Data: 08/12/2018

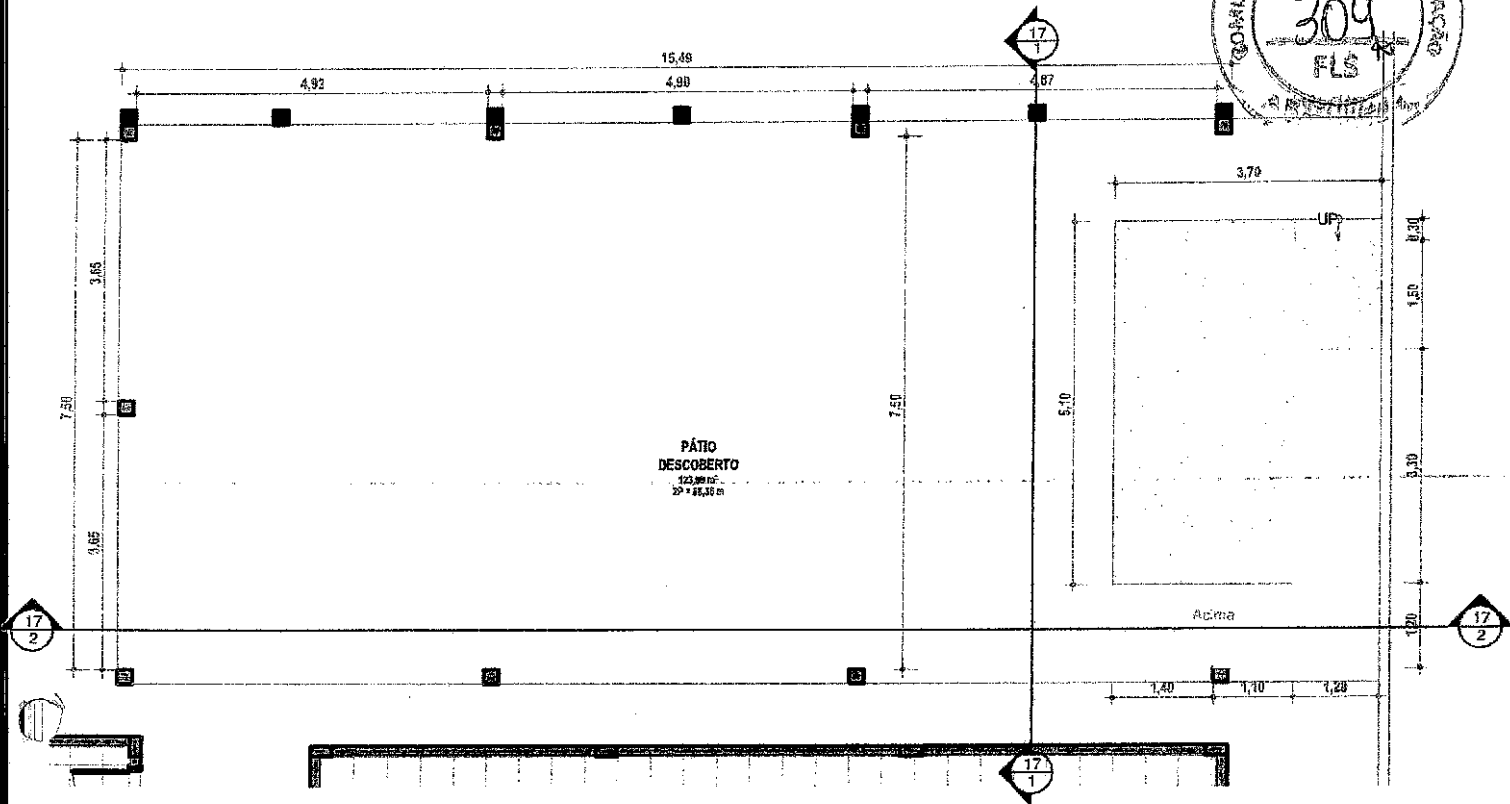
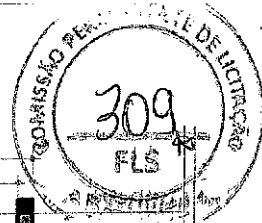

1 **PÁTIO COBERTO**
1:75

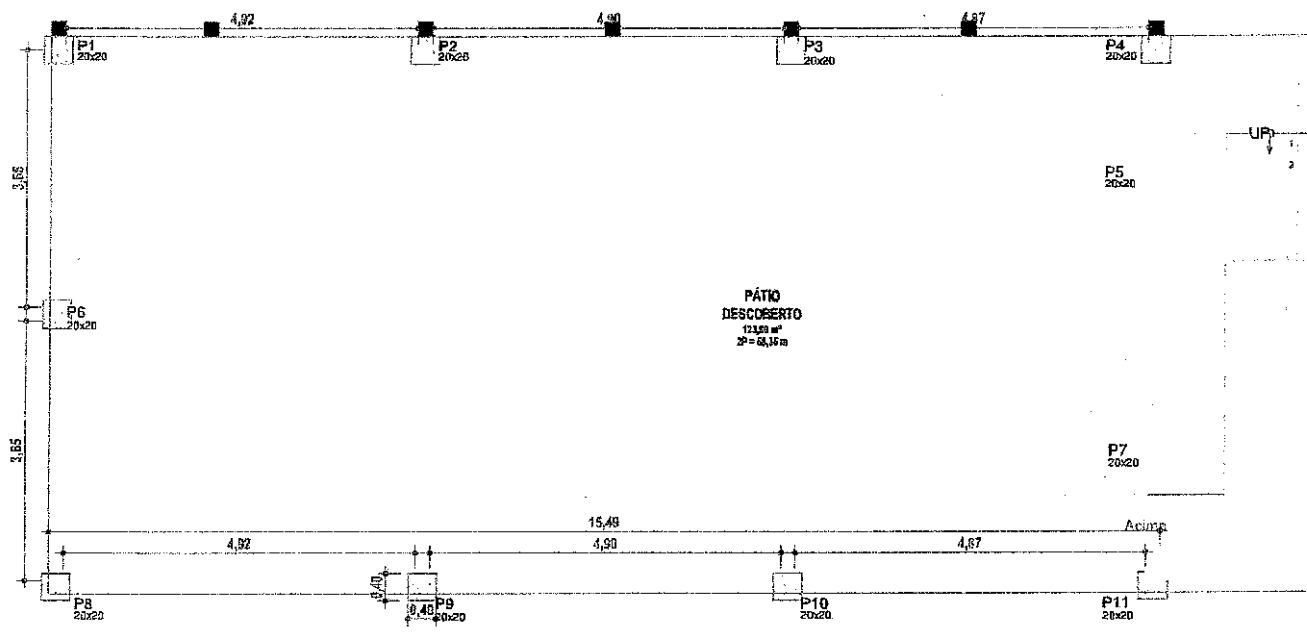

2 **PATIO COBERTO - ESTRUTURAL - TÉRREO**
1:75

TIBÉRIO VIEIRA SAMPAIO
Engenheiro Civil da Prefeitura
Municipal de Baturité
CREA 334036/CE
MATRÍCULA 146640-2



ENGENHEIRO CIVIL RESPONSÁVEL:
TIBÉRIO VIEIRA - CREA/CE 334036D

CLIENTE:
PREFEITURA MUNICIPAL DE BATURITÉ

PLANTA DO PATIO COBERTO

Número do projeto: ---
Data: 08/12/2018

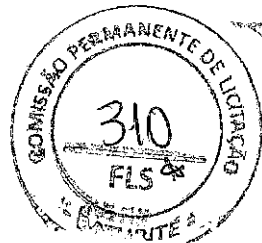

TIBÉRIO VIEIRA SAMPAIO
 Engenheiro Civil da Prefeitura
 Municipal de Baturité
 CREA 334036/CE
 MATRÍCULA 146647-7

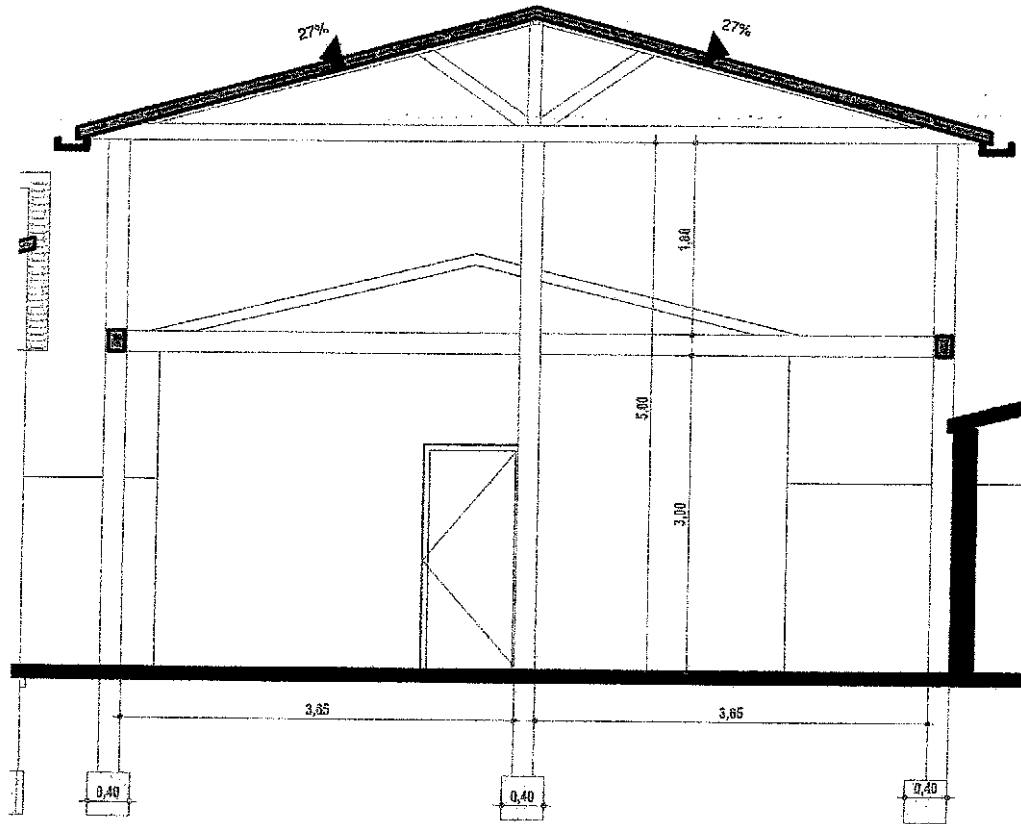

1 M
 1 : 50

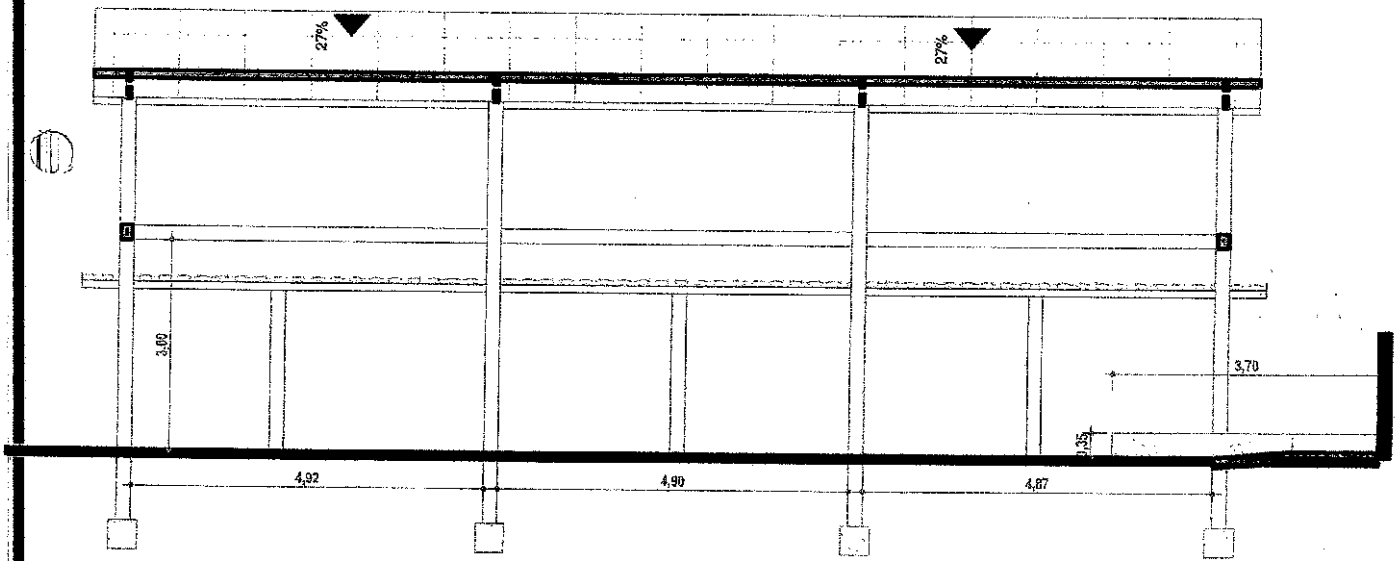

2 N
 1 : 75



ENGENHEIRO CIVIL RESPONSÁVEL:
TIBÉRIO VIEIRA - CREA/CE 334036D

CLIENTE:
PREFEITURA MUNICIPAL DE BATURITÉ

PATIO COBERTO - DETALHAMENTO

Número do projeto: ---
 Data: 06/12/2010

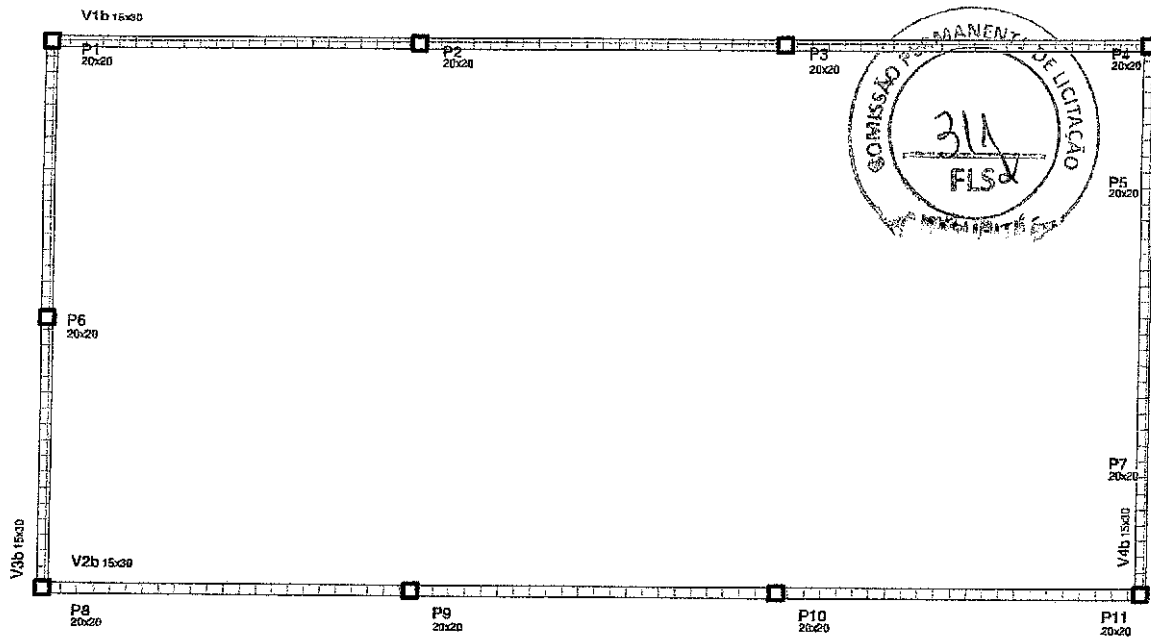

**1 PATIO COBERTO -
ESTRUTURAL SUPERIOR**
1:75

Tiberio Vieira Sampaio
TIBÉRIO VIEIRA SAMPAIO
 Engenheiro Civil da Prefeitura
 Municipal de Baturité
 CREA 334036/CE
 MATRÍCULA 146640-2



ENGENHEIRO CIVIL RESPONSÁVEL:
TIBÉRIO VIEIRA - CREA/CE 334036D

CLIENTE:
PREFEITURA MUNICIPAL DE BATURITÉ

PATIO COBERTO - ESTRUTURAL

Número do projeto

Data

NR/19/2010

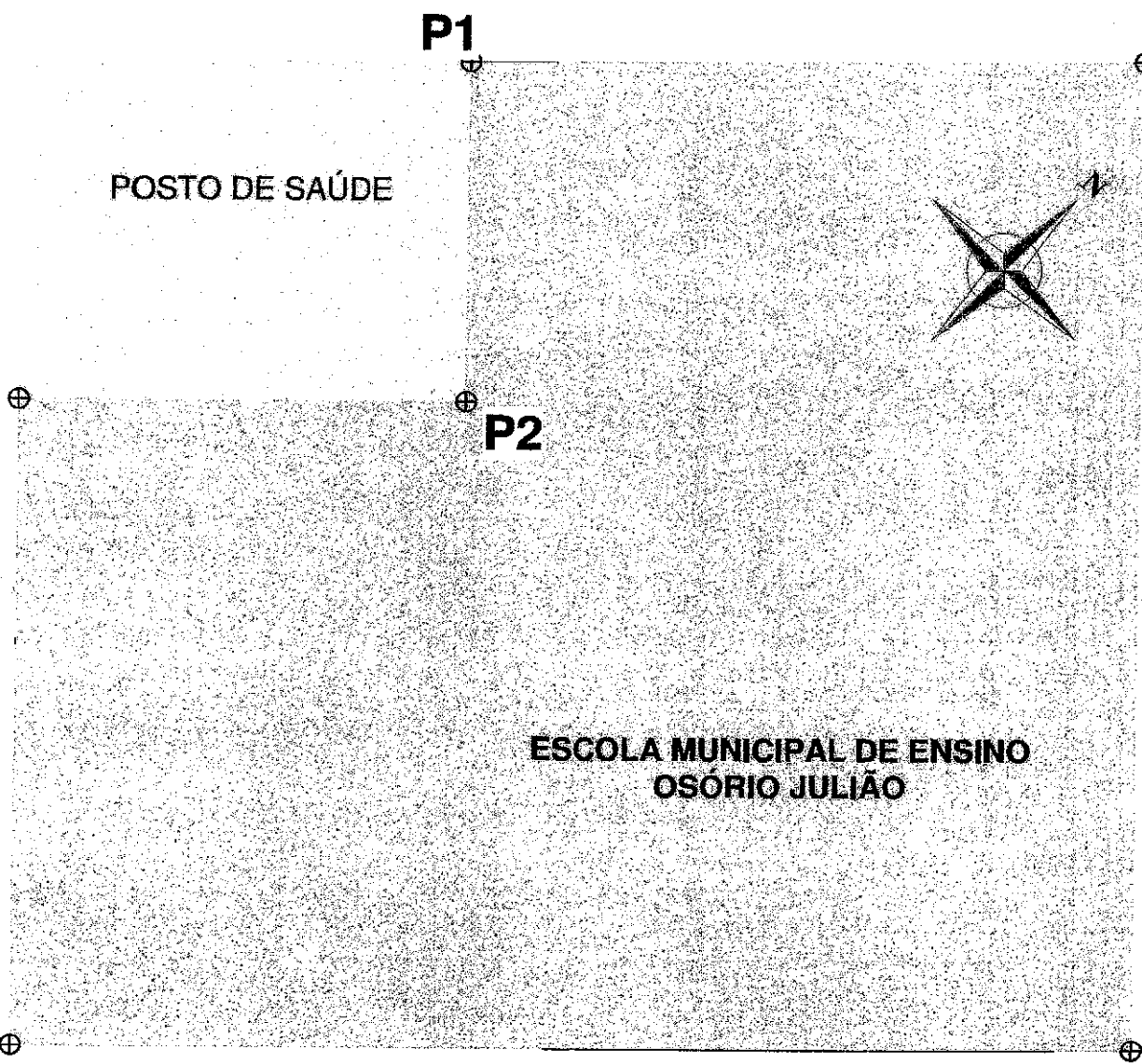

COORDENADAS GEOGRÁFICAS		
ZONA 24 M		
P1:	X: 509142.93	Y: 9516105.97
P2:	X: 509152.92	Y: 9516097.65
P3:	X: 509143.76	Y: 9516084.98
P4:	X: 509159.38	Y: 9516073.71
P5:	X: 509180.96	Y: 9516102.82
P6:	X: 509153.46	Y: 9516121.21

1 PLANTA DE LOCALIZAÇÃO
1:150

TIBÉRIO VIEIRA SAMPAIO
Engenheiro Civil da Prefeitura
Municipal de Baturité
CREA 334036/CE
MATRÍCULA 146640-2



ENGENHEIRO CIVIL RESPONSÁVEL:
TIBÉRIO VIEIRA - CREA/CE 334036D

CLIENTE:
PREFEITURA MUNICIPAL DE BATURITÉ

PLANTA DE LOCALIZAÇÃO / IMPLANTAÇÃO

Número do projeto: ---
Data: 08/12/2019

LEGENDA DE FASES CONSTRUTIVAS	
	ITEM A SER DEMOLIDO
	ITEM A CONSTRUIR
	ITEM EXISTENTE

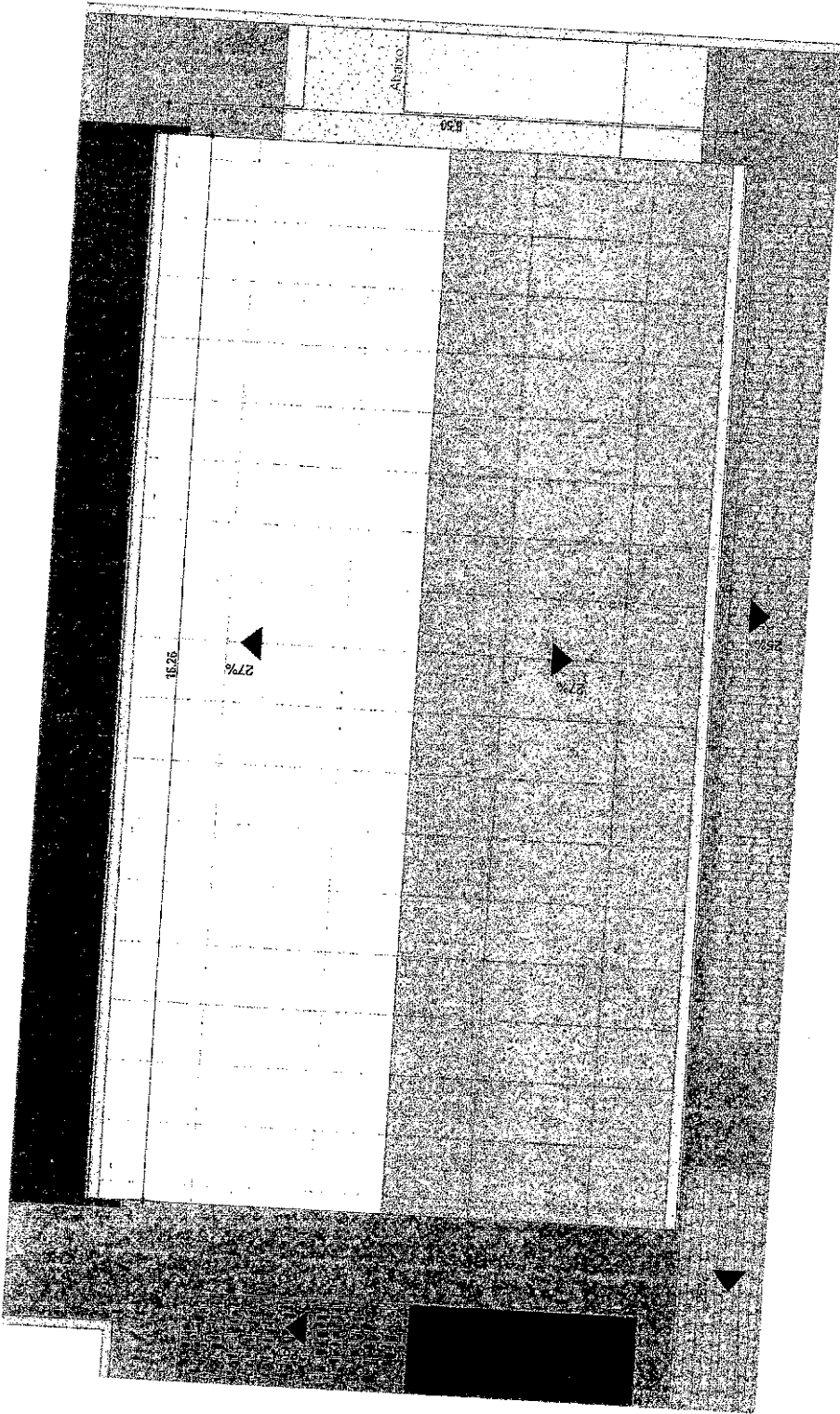

PATÍO COBERTO - DIAGRAMA DE COBERTAS
1:75

Tiberio Vieira Sampaio
TIBERIO VIEIRA SAMPAIO
 Engenheiro Civil da Prefeitura
 Municipal de Baturité
 CREA 334036/CE
 MATRÍCULA 145647-3

ENGENHEIRO CIVIL RESPONSÁVEL:
TIBÉRIO VIEIRA - CREA/CE 334036D

CLIENTE:
PREFEITURA MUNICIPAL DE BATURITÉ

PATÍO COBERTO - DIAGRAMA DE COBERTAS

Número do projeto

EXECUTAR:
 PAVIMENTO INTERTRAVADO
 ATENRO:
 MEIO FIO PARA CONTENÇÃO
 GRADIL NYLOFOR
 MURETA PARA O GRADIL
 PORTÃO DE CORRER NYLOFOR
 PILARES
 COBERTURA DE TELHA CERÂMICA



FACHADA PRINCIPAL

1 : 75

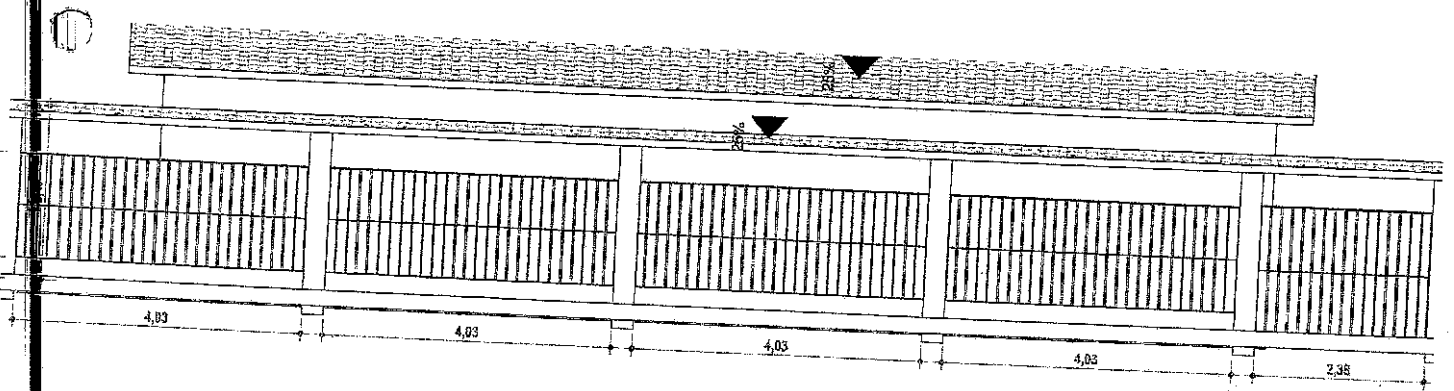

2 0
 1 : 75

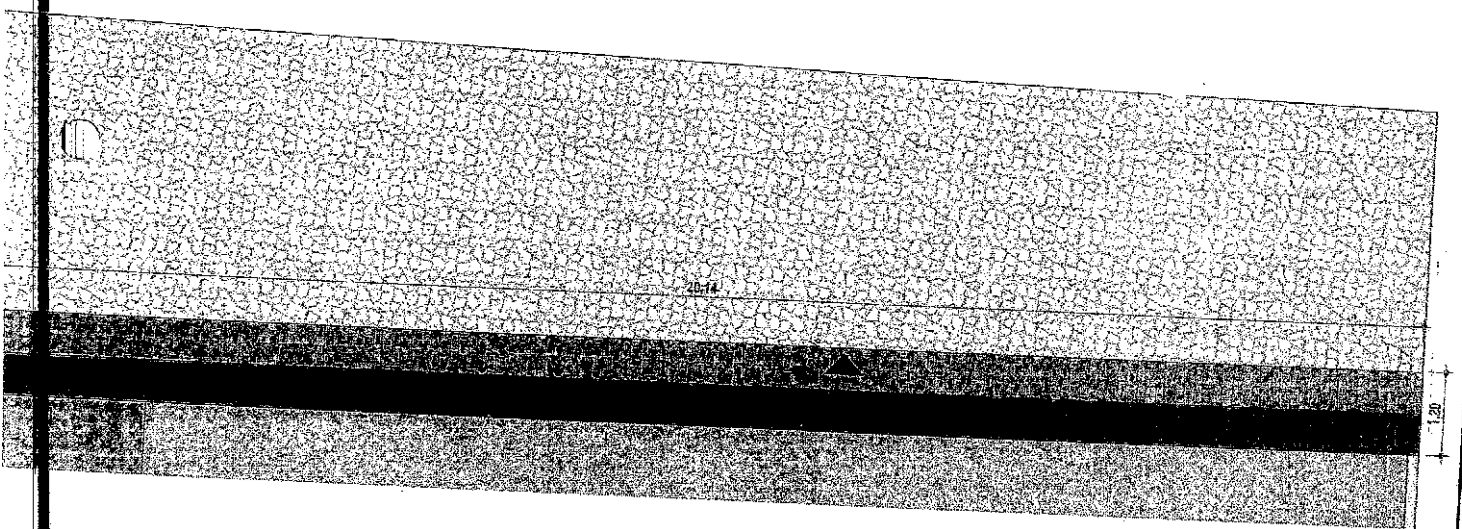

**FACHADA PRINCIPAL -
 DIAGRAMA DE COBERTAS**
 1 : 75

Tiberio Vieira Sampaio
TIBERIO VIEIRA SAMPAIO
 Engenheiro Civil da Prefeitura
 Municipal de Baturité
 CREA 334036/CE
 MATRÍCULA 1467-P-7

ENGENHEIRO CIVIL RESPONSÁVEL:
TIBÉRIO VIEIRA - CREA/CE 334036D

CLIENTE:
PREFEITURA MUNICIPAL DE BATURITÉ

FACHADA PRINCIPAL

Número do projeto

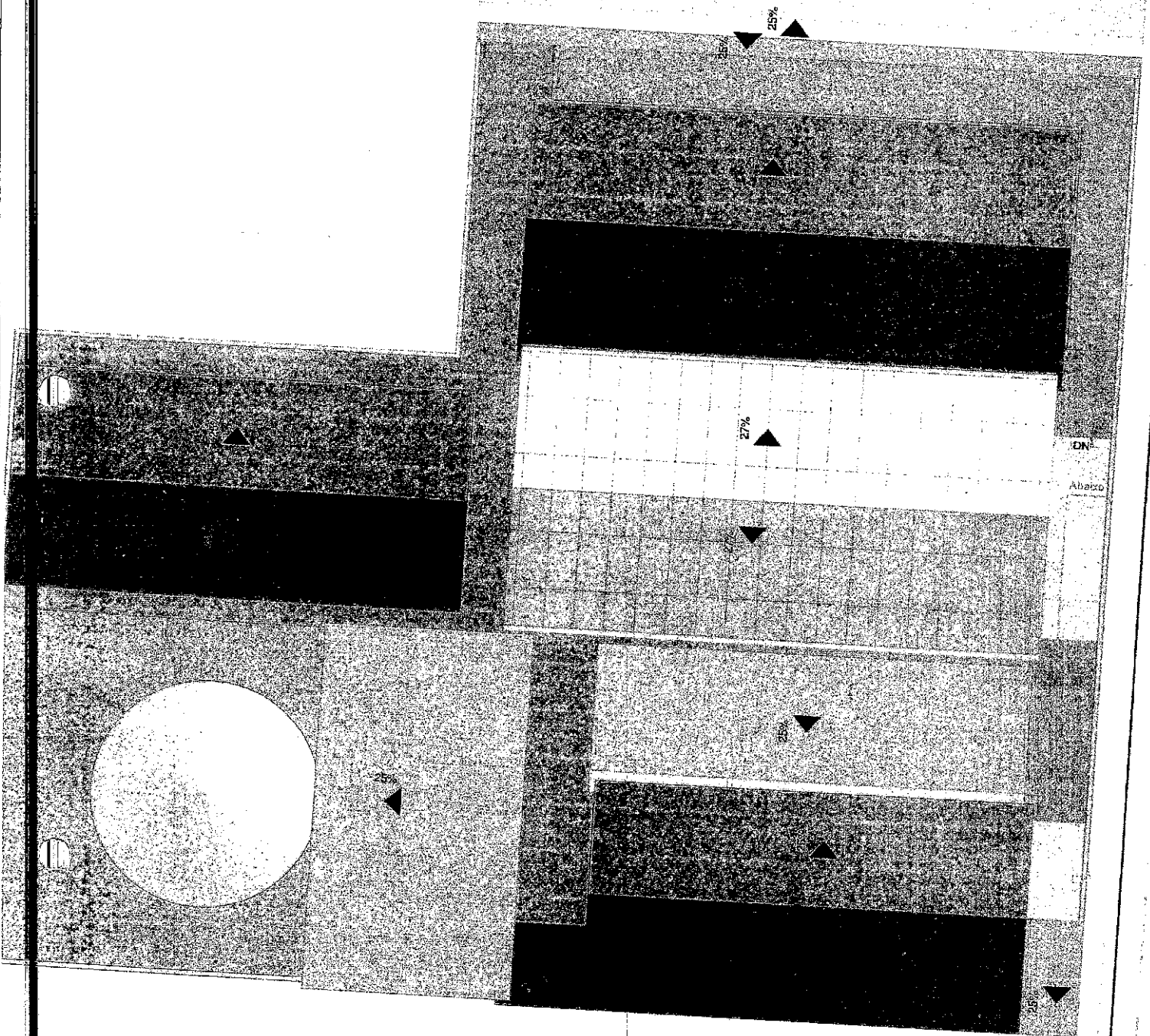
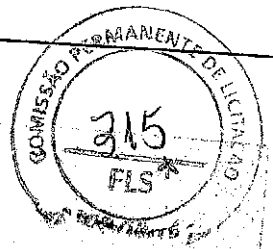

PLANTA DE COBERTURA
EXECUÇÃO

125

Tiberio Vieira Sampaio
TIBERIO VIEIRA SAMPAIO
Engenheiro Civil da Prefeitura
Municipal de Baturite
CREA 334036/CE
Nº 14664P-2

ENGENHEIRO CIVIL RESPONSÁVEL:
TIBÉRIO VIEIRA - CREA/CE 334036D

CLIENTE:
PREFEITURA MUNICIPAL DE BATURITE

DIAGRAMA DE COBERTAS GERAL

Número do projeto

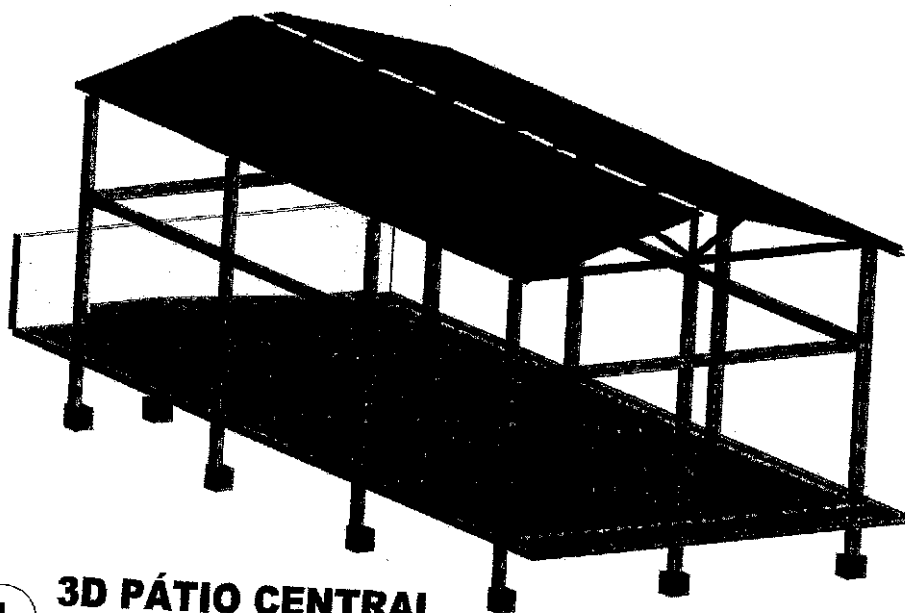

1 **3D PÁTIO CENTRAL**

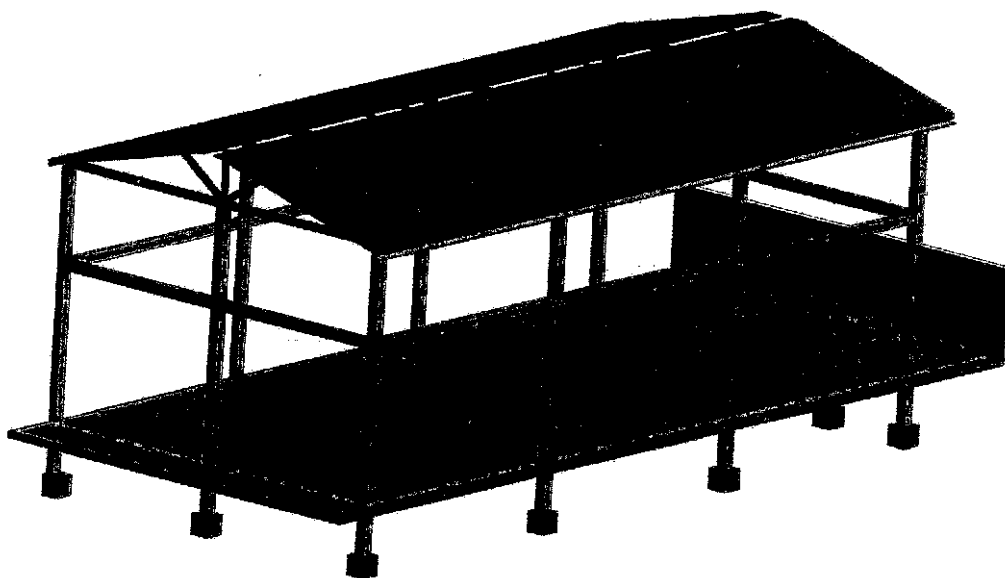

2 **3D 2 PÁTIO CENTRAL**

TIBÉRIO VIEIRA SAMPAIO
Engenheiro Civil da Prefeitura
Municipal de Baturité
CREA 334036/CE
RUA ... 1451-60-2

ENGENHEIRO CIVIL RESPONSÁVEL:
TIBÉRIO VIEIRA - CREA/CE 334036D

CLIENTE:
PREFEITURA MUNICIPAL DE BATURITÉ

PERSPECTIVA - PÁTIO CENTRAL

Número do projeto

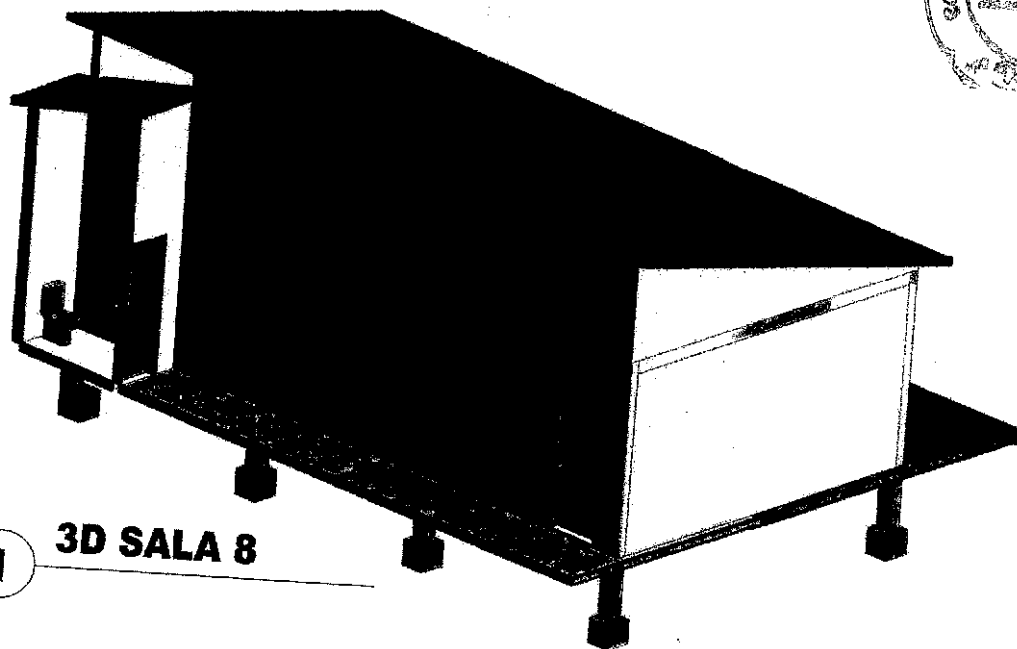
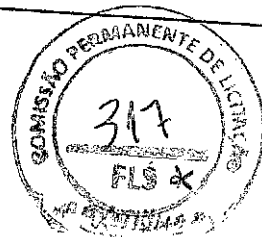

1 **3D SALA 8**

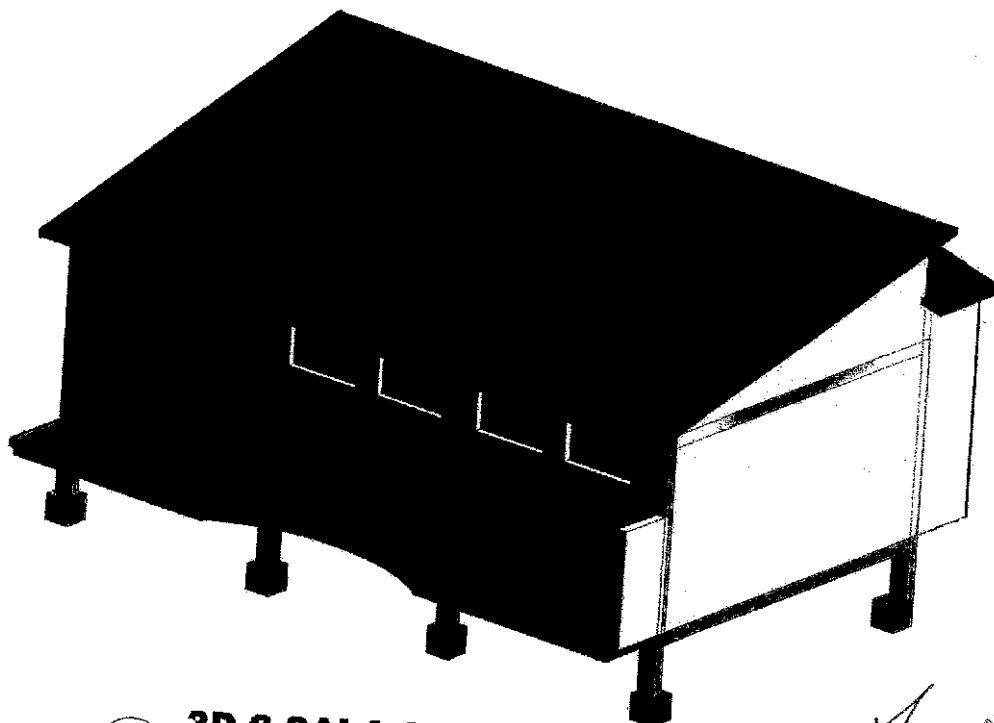

2 **3D 2 SALA 8**

TIBÉRIO VIEIRA SAMPAIO
Engenheiro Civil da Prefeitura
Municipal de Barueri/CE
CREA 334036/CE
MATRÍCULA 146640-2

ENGENHEIRO CIVIL RESPONSÁVEL:
TIBÉRIO VIEIRA - CREA/CE 334036D

CLIENTE:
PREFEITURA MUNICIPAL DE BARUERI/CE

PERSPECTIVA - SALA 8

Número do projeto

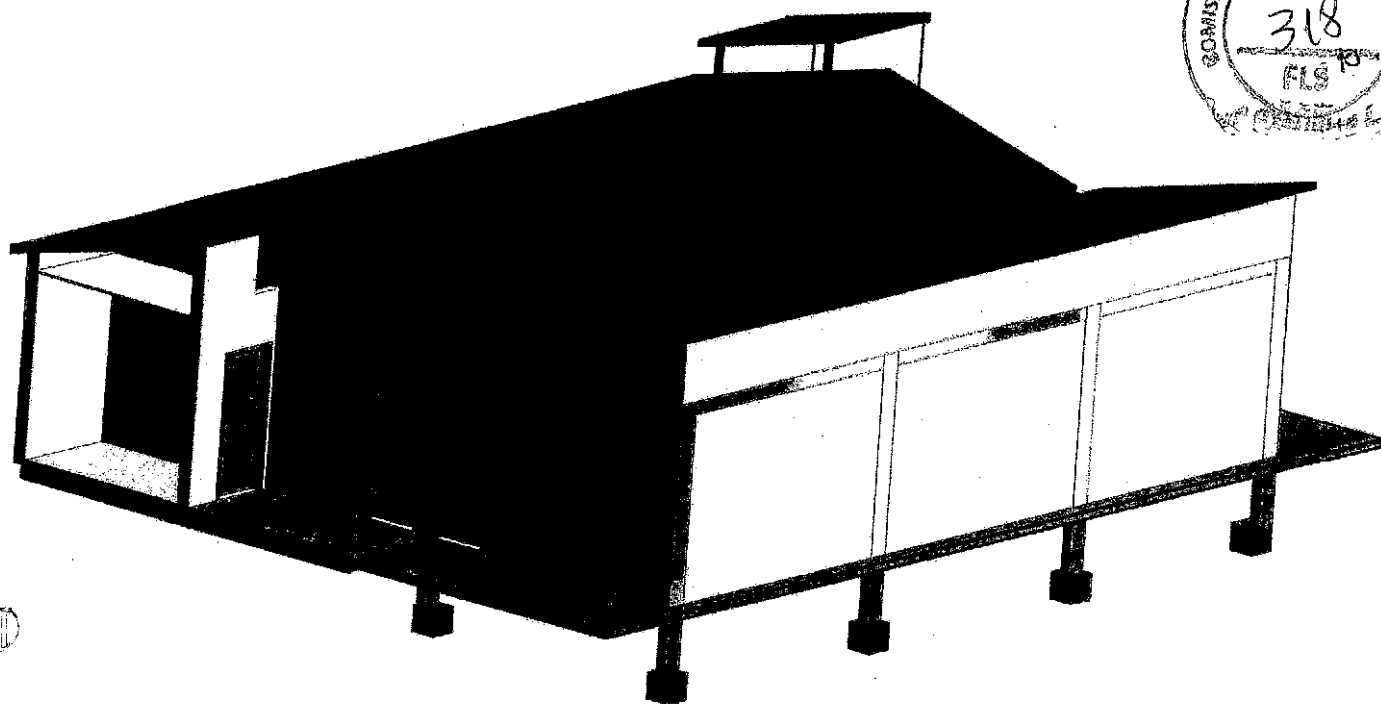

1 3D DIR. E SALA 7

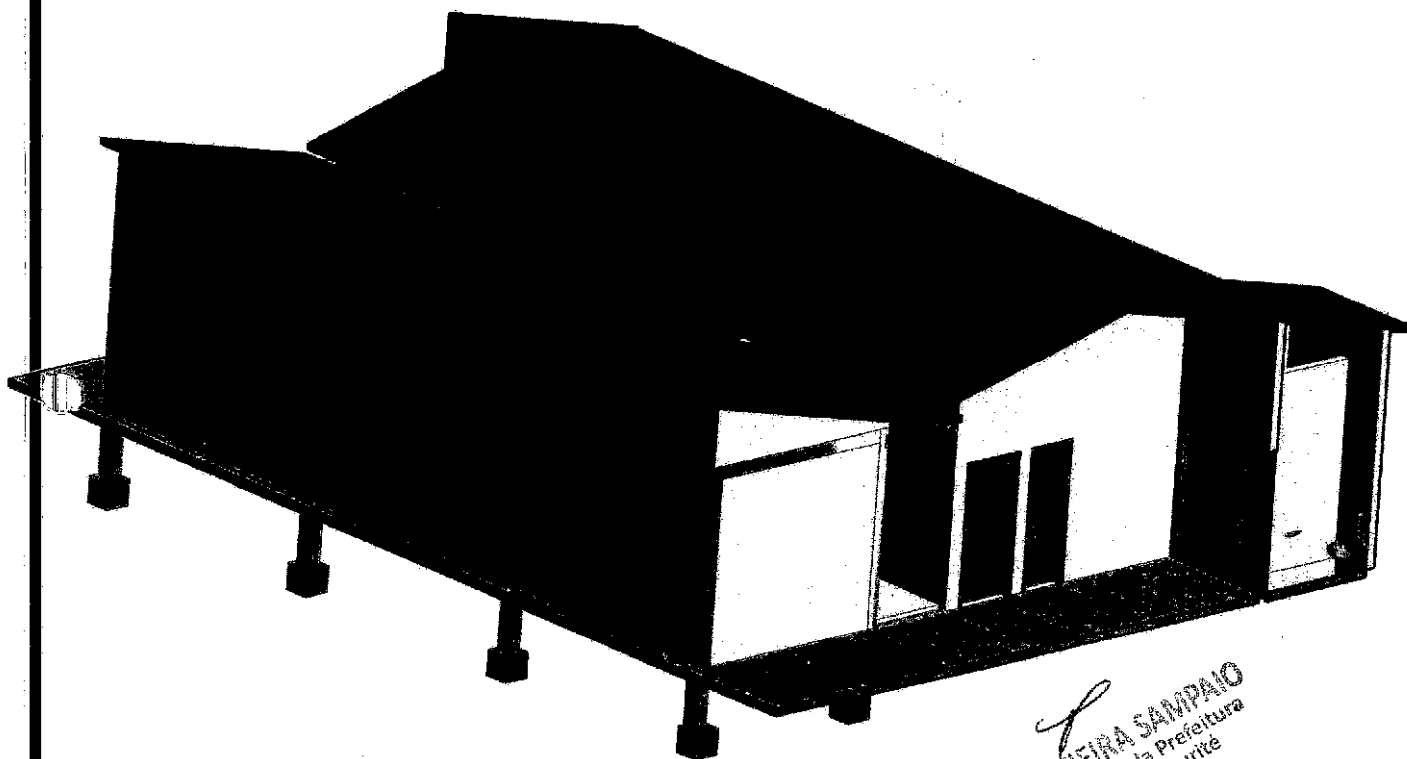

3D 2 DIR. E SALA 7

T
TIBÉRIO VIEIRA SAMPAIO
Engenheiro Civil da Prefeitura
Municipal de Baturité
CREA 334036/CE
RUA TIBÉRIO VIEIRA SAMPAIO, 2

ENGENHEIRO CIVIL RESPONSÁVEL:
TIBÉRIO VIEIRA - CREA/CE 334036D

CLIENTE:
PREFEITURA MUNICIPAL DE BATURITÉ

PERSPECTIVA DIRETORIA E SALA 7

Número do projeto

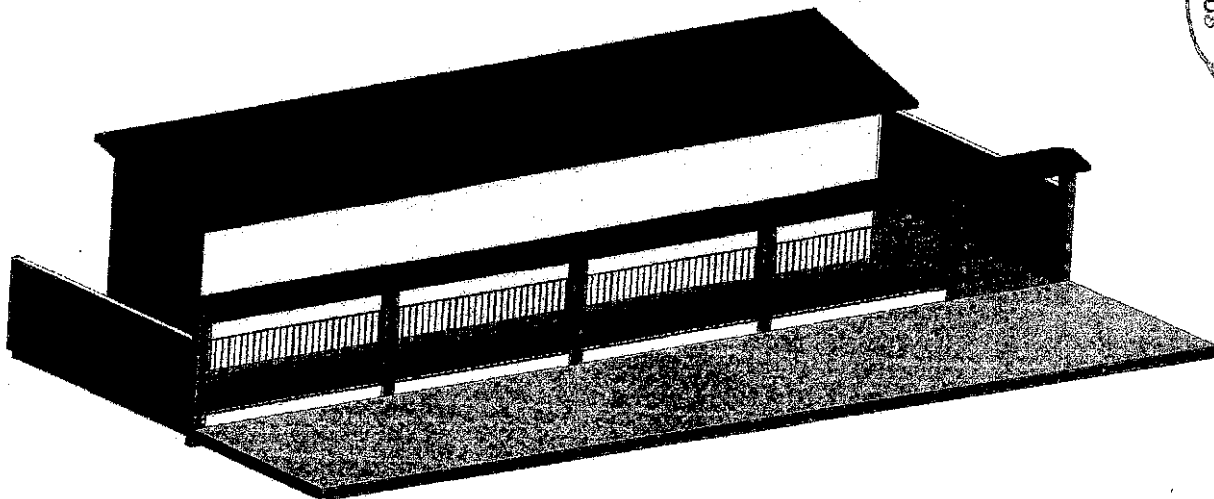
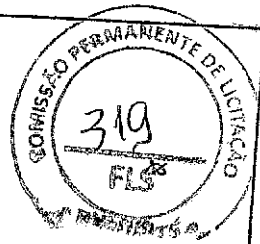

1 3D FACHADA

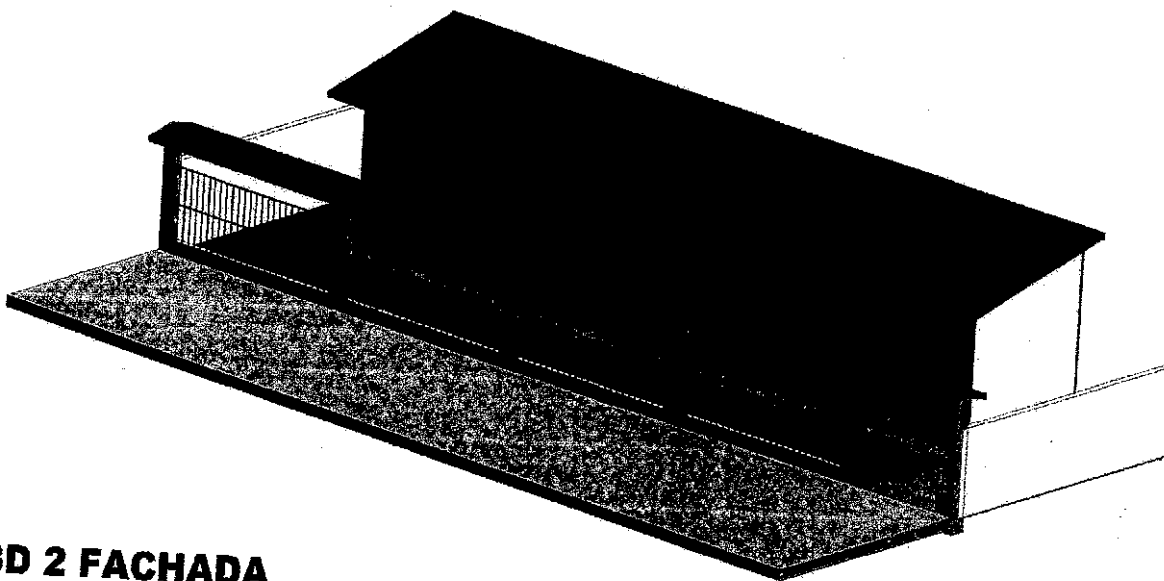

2 3D 2 FACHADA

T
TIBÉRIO VIEIRA SAMPAIO
Engenheiro Civil da Prefeitura
Municipal de Baturité
CREA 234036/CE
INSCRIÇÃO 146540-2

ENGENHEIRO CIVIL RESPONSÁVEL:
TIBÉRIO VIEIRA - CREA/CE 334036D

CLIENTE:
PREFEITURA MUNICIPAL DE BATURITÉ

PERSPECTIVA FACHADA

Número do projeto

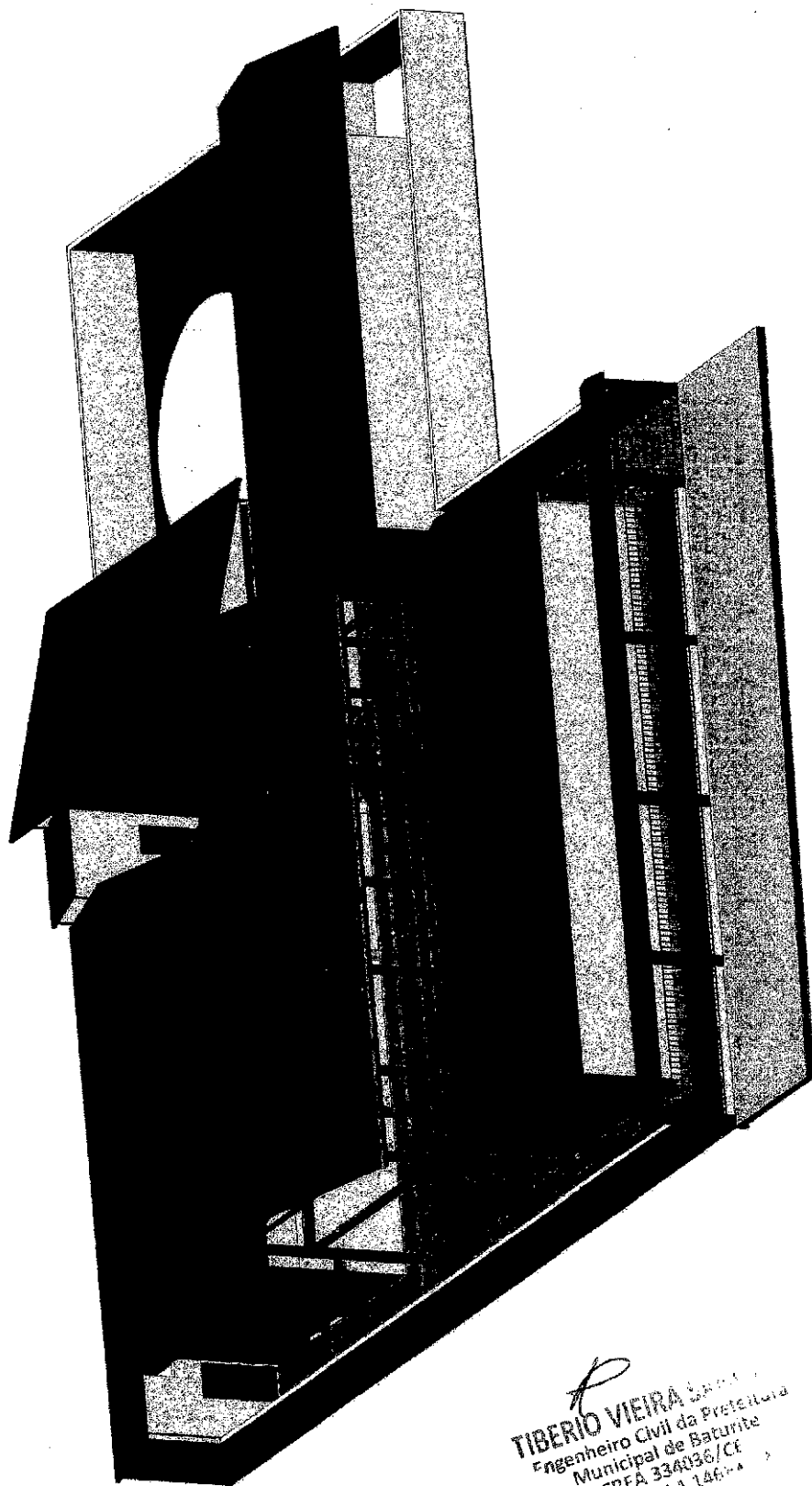
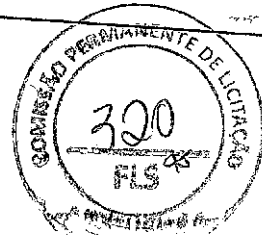

T
TIBÉRIO VIEIRA S.A.
Engenheiro Civil da Prefeitura
Municipal de Baturité
CREA 334036/CE
MATRÍCULA 14664

3D EXECUÇÃO

ENGENHEIRO CIVIL RESPONSÁVEL:
TIBÉRIO VIEIRA - CREA/CE 334036D

CLIENTE:
PREFEITURA MUNICIPAL DE BATURITÉ

PERSPECTIVA ESCOLA

Número do projeto

1

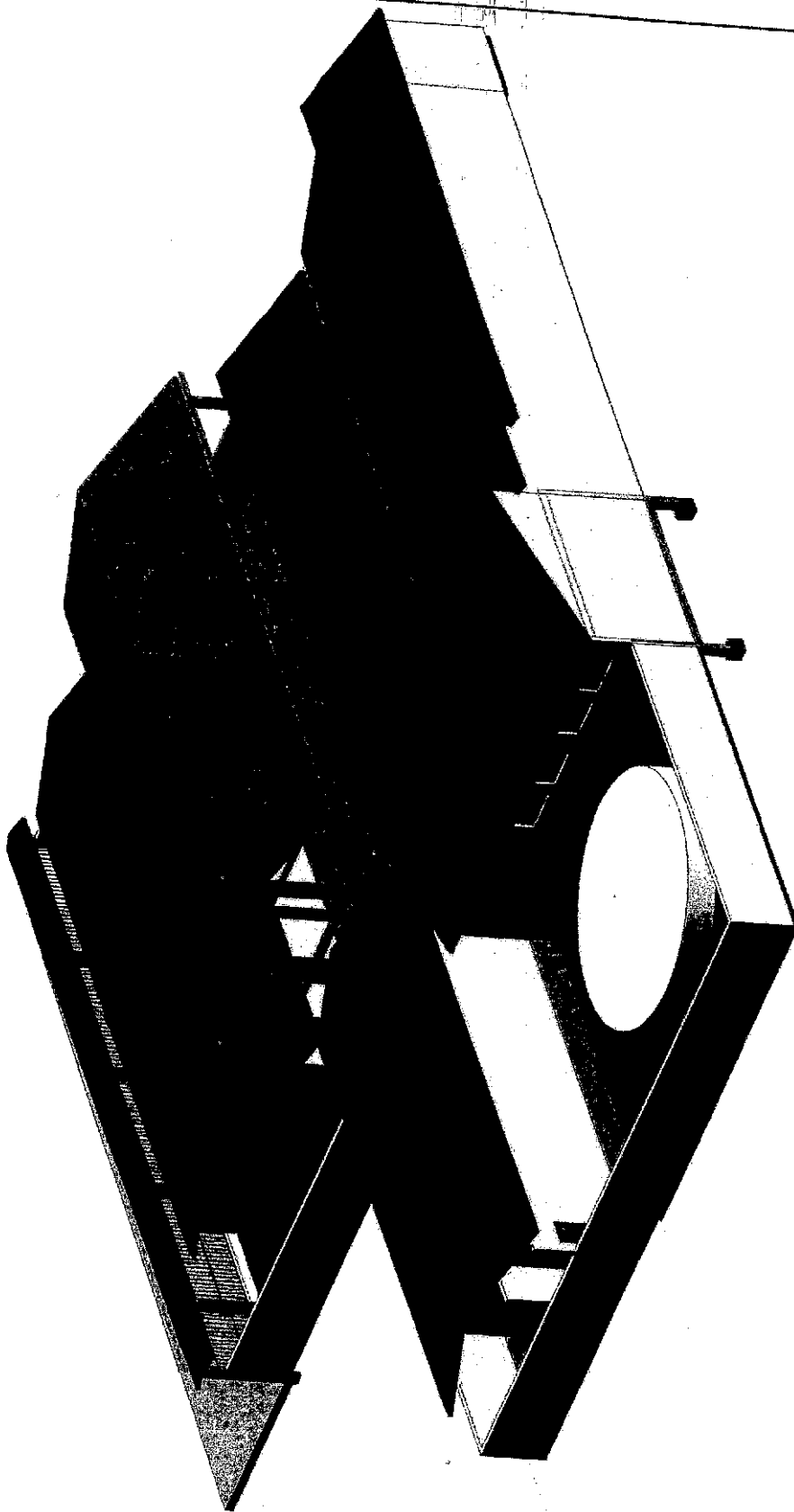

3D 2 EXECUÇÃO

1

TIBÉRIO VIEIRA SAMPAIO
Engenheiro Civil da Prefeitura
Municipal de Baturité
CREA 334036/CE
MATRÍCULA 146640-2

ENGENHEIRO CIVIL RESPONSÁVEL:
TIBÉRIO VIEIRA - CREA/CE 334036D

CLIENTE:
PREFEITURA MUNICIPAL DE BATURITÉ

PERSPECTIVA ESCOLA

Número do projeto

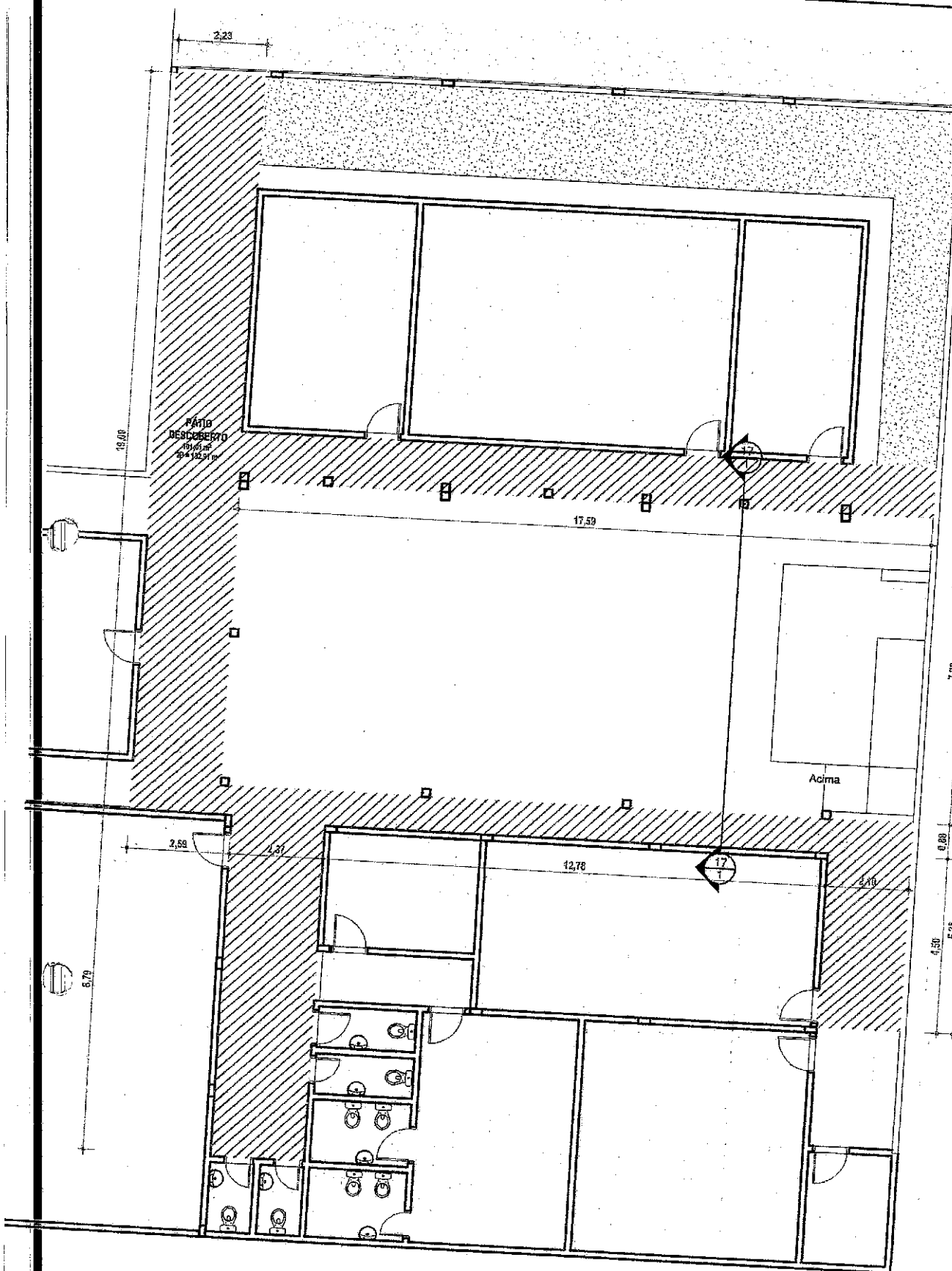
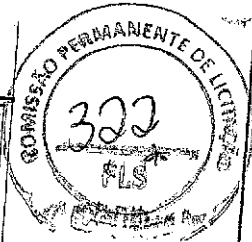

TIBÉRIO VIEIRA SAMPAIO
Engenheiro Civil da Prefeitura
Municipal de Baturité
CREA 334036/CE
MATRÍCULA 146640-2

**1 PLANTA DO PÁTIO
DESCOBERTO**
1 : 100

ENGENHEIRO CIVIL RESPONSÁVEL:
TIBÉRIO VIEIRA - CREA/CE 334036D

CLIENTE:
PREFEITURA MUNICIPAL DE BATURITÉ

PÁTIO DESCOBERTO

Número do projeto