

CARTA PROPOSTA

file 1  
lote 1



Número do Pregão: EDITAL: PREGÃO ELETRÔNICO N° 0107.01/2022

Objeto: CONTRATAÇÃO DE EMPRESA VISANDO A PRESTAÇÃO DE SERVIÇOS DE LOCAÇÃO DE VEÍCULOS DESTINADO AO TRANSPORTE ESCOLAR DO MUNICÍPIO DE BATURITÉ/PE

Lote: ROTA FUNDAMENTAL

ROTA FUNDAMENTAL

ITENS	PERCURSOS	ENSINO	TIPO DE VEÍCULO	HORÁRIO			UND	MARCA	QUANT. KM DIA (IDA E VOLTA)	QUANT. DE DIAS LETIVOS	KM TOTAL	TIPO DE ESTRADA	ESCOLAS ATENDIDAS	VALOR DO KM	VALOR TOTAL
				M	T	N									
1	SANHARÃO / CONUNTO MARIA JOSÉ VIANA / SABOIRO / SÍTIO BELÉM / ALTO ALEGRE / GITIRANA / COIÓ DE BAIXO / COIÓ DO MEIO / COIÓ DE CIMA / PUTIÚ / ANEL VIÁRIO / CONSELHEIRO ESTELITA	FUND	TIPO: ÔNIBUS COM CAPACIDADE PARA O TRANSPORTE DE 48 (QUARENTA E OITO) ALUNOS, COM MOTORISTA E MONITOR POR CONTA DA CONTRATADA	X	X		KM	M. BENZ/ MARCOPOLO	55,8	200	11160	MISTA	DOMINGOS SÁVIO	R\$ 12,31	R\$ 137.379,60
2	SANHARÃO / CONUNTO MARIA JOSÉ VIANA / SABOIRO / SÍTIO BELÉM / ALTO ALEGRE / GITIRANA / COIÓ DE BAIXO / COIÓ DO MEIO / COIÓ DE CIMA / PUTIÚ	FUND	TIPO: ÔNIBUS COM CAPACIDADE PARA TRANSPORTE DE 48 (QUARENTA E OITO) ALUNOS, COM MOTORISTA E MONITOR POR CONTA DA CONTRATADA	X	X		KM	M. BENZ/ MARCOPOLO	45,12	200	9024	MISTA	ESTEVÃO	R\$ 12,31	R\$ 111.085,44
3	BECO DO CASSETE / BEIRARIO / CONSELHEIRO ESTELITA / ANEL VIÁRIO / PUTIÚ / SANHARÃO	FUND	TIPO: ÔNIBUS COM CAPACIDADE PARA TRANSPORTE DE 48 (QUARENTA E OITO) ALUNOS, COM MOTORISTA E MONITOR POR CONTA DA CONTRATADA	X	X		KM	M. BENZ/ MARCOPOLO	20,8	200	4160	ASFALTADA	DOMINGOS SÁVIO ESTEVÃO BETEL	R\$ 12,31	R\$ 51.209,60
4	JORDÃO / BECO DO CASSETE / CONSELHEIRO ESTELITA / ANEL VIÁRIO	FUND	TIPO: ÔNIBUS COM CAPACIDADE PARA O TRANSPORTE DE 40 (QUARENTA) ALUNOS, COM MOTORISTA E MONITOR POR CONTA DA CONTRATADA	X	X		KM	VW/ BUSSCAR	24	200	4800	MISTA	MOSENHOR DOMINGOS SÁVIO	R\$ 12,31	R\$ 59.088,00
5	MONDEGO / MATRIZ / CONSELHEIRO ESTELITA / ANEL VIÁRIO / PUTIÚ	FUND	TIPO: ÔNIBUS COM CAPACIDADE PARA TRANSPORTE DE 48 (QUARENTA E OITO) ALUNOS, COM MOTORISTA E MONITOR POR CONTA DA CONTRATADA	X	X		KM	M. BENZ/ MARCOPOLO	21,2	200	4240	ASFALTADA	DOMINGOS SÁVIO ESTEVÃO BETEL	R\$ 12,31	R\$ 52.194,40
6	MONDEGO / MATRIZ / CONSELHEIRO ESTELITA / ANEL VIÁRIO / PUTIÚ	FUND	TIPO: ÔNIBUS COM CAPACIDADE PARA O TRANSPORTE DE 48 (QUARENTA E OITO) ALUNOS, COM MOTORISTA E MONITOR POR CONTA DA CONTRATADA	X	X		KM	M. BENZ/ MARCOPOLO	21,2	200	4240	ASFALTADA	DOMINGOS SÁVIO ESTEVÃO BETEL	R\$ 12,31	R\$ 52.194,40

ITENS	PERCURSOS	ENSINO	TIPO DE VEÍCULO	HORÁRIO			UND	MARCA	QUANT. KM DIA (IDA E VOLTA)	QUANT. DE DIAS LETIVOS	KM TOTAL	TIPO DE ESTRADA	ESCOLAS ATENDIDAS	VALOR DO KM	VALOR TOTAL
				M	T	N									
7	UIRAPURU / VOLTA / TIJUQUIHA / JESUITAS / MONUMENTO / MATRIZ / CONSELHEIRO / ESTELITA / ANEL VIÁRIO	FUND	TIPO: ÔNIBUS COM CAPACIDADE PARA TRANSPORTE O DE 48 (QUARENTA E OITO) ALUNOS, COM MOTORISTA E MONITOR POR CONTA DA CONTRATADA	X	X		KM	M. BENZ/MARCOPOLO	64	20C	12800	MISTA	MONSENHOR DOMINGOS SÁVIO ESTEVÃO BETEL	R\$ 12,31	R\$ 157.568,00
8	VOLTA / MONDEGO / MATRIZ / ANEL VIÁRIO / PUTIÚ	FJNC	TIPO: MICROÔNIBUS COM CAPACIDADE PARA O TRANSPORTE DE 26 (VINTE E SEIS) ALUNOS, COM MOTORISTA E MONITOR POR CONTA DA CONTRATADA.	X	X		KM	IVECO	48,8	20C	9760	MISTA	MONSENHOR DOMINGOS SÁVIO ESTEVÃO BETEL	R\$ 10,17	R\$ 99.259,20
9	PROURB / MUCUNÃ PUTIÚ / SANHARÃO / ESTRADA NOVA	FJNC	TIPO: ÔNIBUS COM CAPACIDADE PARA O TRANSPORTE DE 48 (QUARENTA E OITO) ALUNOS, COM MOTORISTA E MONITOR POR CONTA DA CONTRATADA.	X	X		KM	M. BENZ/MARCOPOLO	10,76	20C	2152	ASFALTADA	ESTEVÃO BETEL	R\$ 12,31	R\$ 26.491,12
10	BEIRA RIO / JORDÃO / BEIRA RIO	FJNC	TIPO: ÔNIBUS COM CAPACIDADE PARA O TRANSPORTE DE 40 (QUARENTA) ALUNOS, COM MOTORISTA E MONITOR POR CONTA DA CONTRATADA.	X	X		KM	M. BENZ/MARCOPOLO	23,8	20C	4760	CARROÇAL	FCO AIRTON VASCONCELOS	R\$ 12,31	R\$ 58.595,60
11	MATA FRESCA / AREIAS MUNDIM GOMES / ALTO DA PIPOCA LAGES / PUTIÚ / ANEL VIÁRIO / CONSELHEIRO ESTELITA / MATRIZ	FJNC	TIPO: MICROÔNIBUS COM CAPACIDADE PARA O TRANSPORTE DE 26 (VINTE E SEIS) ALUNOS, COM MOTORISTA E MONITOR POR CONTA DA CONTRATADA.	X	X		KM	VOLARE	29,08	20C	5816	MISTA	ESTEVÃO DOMINGOS SÁVIO MOSENHOR	R\$ 10,17	R\$ 59.148,72
12	PASSARINHOS / MONDEGO / VILA NOVA / MATRIZ / CONSELHEIRO ESTELITA / BEIRA RIO	FJNC	TIPO: MICROÔNIBUS COM CAPACIDADE PARA O TRANSPORTE DE 26 (VINTE E SEIS) ALUNOS, COM MOTORISTA E MONITOR POR CONTA DA CONTRATADA.	X			KM	VOLARE	9,14	20C	1828	ASFALTADA	NAÇÕES UNIDAS CECILIA	R\$ 10,17	R\$ 18.590,76
13	PASSARINHOS / MONDEGO / VILA NOVA / MATRIZ / CONSELHEIRO ESTELITA / BEIRA RIO / ANEL VIÁRIO / PUTIÚ	FJNC	TIPO: MICROÔNIBUS COM CAPACIDADE PARA O TRANSPORTE DE 26 (VINTE E SEIS) ALUNOS, COM MOTORISTA E MONITOR POR CONTA DA CONTRATADA.		X		KM	IVECO	12,82	20C	2564	ASFALTADA	NAÇÕES UNIDAS CECILIA	R\$ 10,17	R\$ 26.075,88
14	JUCÁ DO ZÉ VILAR / JUCÁ DOS JESUITAS / UMARI / JUCÁ DOS JESUITAS	FJNC	TIPO: ÔNIBUS COM CAPACIDADE PARA O TRANSPORTE DE 48 (QUARENTA E OITO) ALUNOS, COM MOTORISTA E MONITOR POR CONTA DA CONTRATADA.	X	X		KM	M. BENZ/MARCOPOLO	52	20C	10400	MISTA	PADRE ANCHIETA	R\$ 12,31	R\$ 128.024,00

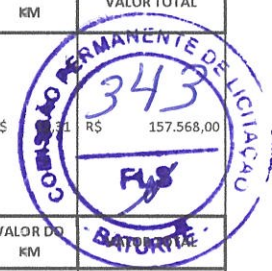

*(Handwritten signatures)*

ITENS	PERCURSOS	ENSINO	TIPO DE VEÍCULO	HORÁRIO			UND	MARCA	QUANT. KM DIA (IDA E VOLTA)	QUANT DE DIAS LETIVOS	KM TOTAL	TIPO DE ESTRADA	ESCOLAS ATENDIDAS	VALOR DO KM	VALOR TOTAL
				M	T	N									
15	RIACHO DO PADRE / JUCÁ DO ZÉ VILAR / JUCÁ DOS JESUITAS / UMARI / TRIÂNGULO / GITIRANA / ALTO ALEGRE / SANHARÃO / PUTIÚ / CENTRO	FJND	TIPO: ÔNIBUS COM CAPACIDADE PARA O TRANSPORTE DE 33 (TRINTA E TRÊS ) ALUNOS, COM MOTORISTA E MONITOR POR CONTA DA CONTRATADA.		X		KM	VOLARE	53,4	20C	10680	MISTA	BETEL DOMINGOS SÁVIO	R\$ 12,31	R\$ 131.070,80
16	MUCUNÃ / AÇUDINHO / SÃO RAIMUNDO / AÇUDINHO VIANA / MUCUNÃ JACÓ / MANGA AÇUDINHO	FUND	TIPO: MICROÔNIBUS COM CAPACIDADE PARA O TRANSPORTE DE 26 (VINTE E SEIS ) ALUNOS, COM MOTORISTA E MONITOR POR CONTA DA CONTRATADA.	X	X		KM	VOLARE	64	20C	12800	CARROÇAL	MARIA JOSÉ VIANA	R\$ 10,17	R\$ 130.176,00
17	MUCUNÃ / AÇUDINHO / SÃO RAIMUNDO / AÇUDINHO VIANA / MUCUNÃ JACÓ / MANGA AÇUDINHO / SANHARÃO / PUTIÚ	FUND	TIPO: ÔNIBUS COM CAPACIDADE PARA O TRANSPORTE DE 48 (QUARENTA E OITO ) ALUNOS, COM MOTORISTA E MONITOR POR CONTA DA CONTRATADA.	X	X		KM	VW/ BUSSCAR	100	20C	20000	MISTA	BETEL ESTEVÃO	R\$ 12,31	R\$ 246.200,00
18	SÃO FRANCISCO /UIRAPURU	FUND	TIPO: MICROÔNIBUS COM CAPACIDADE PARA O TRANSPORTE DE 26 (VINTE E SEIS ) ALUNOS, COM MOTORISTA E MONITOR POR CONTA DA CONTRATADA.	X	X		KM	IVECO	32	20C	6400	MISTA	EDUARDO TAVEIRA	R\$ 10,17	R\$ 65.088,00
19	JESUITAS / VOLTA / UIRAPURU	FUND	TIPO: MICROÔNIBUS COM CAPACIDADE PARA O TRANSPORTE DE 26 (VINTE E SEIS ) ALUNOS, COM MOTORISTA E MONITOR POR CONTA DA CONTRATADA.	X	X		KM	IVECO	32	20C	6400	MISTA	EDUARDO TAVEIRA	R\$ 10,17	R\$ 65.088,00
20	ORDIM OITICICA	FUND	TIPO: MICROÔNIBUS COM CAPACIDADE PARA O TRANSPORTE DE 26 (VINTE E SEIS ) ALUNOS, COM MOTORISTA E MONITOR POR CONTA DA CONTRATADA.	X	X		KM	IVECO	20	20C	4000	CARROÇAL	PEDRO LOPES FILHO	R\$ 10,00	R\$ 40.000,00
21	OITICICA, PAREDE DO AÇUDE ALTO, DOS LAUROS / OITICICA	FUND	TIPO: MICROÔNIBUS COM CAPACIDADE PARA O TRANSPORTE DE 26 (VINTE E SEIS ) ALUNOS, COM MOTORISTA E MONITOR POR CONTA DA CONTRATADA.	X	X		KM	IVECO	52	20C	10400	CARROÇAL	PEDRO LOPES FILHO	R\$ 10,17	R\$ 105.768,00
22	OITICICA / PAREDE DO AÇUDE ALTO DOS LAURCS / OITICICA	FJNC	TIPO: MICROÔNIBUS COM CAPACIDADE PARA O TRANSPORTE DE 26 (VINTE E SEIS ) ALUNOS, COM MOTORISTA E MONITOR POR CONTA DA CONTRATADA.	X	X		KM	VOLARE	52	20C	10400	CARROÇAL	PEDRO LOPES FILHO	R\$ 10,17	R\$ 105.768,00



ITENS	PERCURSOS	ENSINC	TIPO DE VEÍCULO	HORÁRIO			UND	MARCA	QUANT. KM DIA (IDA E VOLTA)	QUANT DE DIAS LETIVOS	KM TOTAL	TIPO DE ESTRADA	ESCOLAS ATENDIDAS	VALOR DO KM	VALOR TOTAL
				M	T	N									
23	AGROVILA / ANSELMO / SÃO SEBASTIÃO	FUND	TIPO: MICROÔNIBUS COM CAPACIDADE PARA O TRANSPORTE DE 48 (QUARENTA E OITO ) ALUNOS, COM MOTORISTA E MONITOR POR CONTA DA CONTRATADA.	X	X		KM	M. BENZ/ MARCOPOLO	48	200	9600	CARROÇAL	CAPITÃO PORFÍRIO	R\$ 12,31	R\$ 118.176,00
24	PELADA/ SERRA VERDE / PORTO RICO / RIACHÃO / SÃO SEBASTIÃO / ANSELMO / BOA VISTA	FUND	TIPO: MICROÔNIBUS COM CAPACIDADE PARA O TRANSPORTE DE 48 (QUARENTA E OITO ) ALUNOS, COM MOTORISTA E MONITOR POR CONTA DA CONTRATADA.	X	X		KM	VOLARE	74	200	14800	CARROÇAL	MARIA DE LOURDES CAPITÃO FORFIRIO	R\$ 12,31	R\$ 182.188,00
25	PILAR / SÃO MIGUEL / CANDEIA DO MEIO / BOA VISTA	FUND	TIPO: MICROÔNIBUS COM CAPACIDADE PARA O TRANSPORTE DE 26 (VINTE E SEIS ) ALUNOS, COM MOTORISTA E MONITOR POR CONTA DA CONTRATADA.	X	X		KM	IVECO	52,8	200	10560	CARROÇAL	MARIA DE LOURDES	R\$ 10,17	R\$ 107.395,20
26	OLHO D'AGUA / BCA VISTA	FUND	TIPO: KOMBI COM CAPACIDADE PARA O TRANSPORTE DE 09 (NOVE) ALUNOS, COM MOTORISTA E MONITOR POR CONTA DA CONTRATADA.	X	X		KM	VW	16,4	200	3280	CARROÇAL	MARIA DE LOURDES	R\$ 8,08	R\$ 26.502,40
27	CHORÓ INTERNO / CHORÓ EXTERNO / GITIRANA / ALTO ALEGRE / PUTIÚ / CENTRO	FUND	TIPO: MICROÔNIBUS COM CAPACIDADE PARA O TRANSPORTE DE 26 (VINTE E SEIS ) ALUNOS, COM MOTORISTA E MONITOR POR CONTA DA CONTRATADA.	X	X		KM	VOLARE	92	200	18400	MISTA	DOMINGOS SÁVIO	R\$ 10,17	R\$ 187.128,00
28	ASSENTAMENTO / ANGICO / POÇO DOS VEADOS/ BELO MONTE / IRACEMA	FUND	TIPO: VAN COM CAPACIDADE PARA O TRANSPORTE DE 16 (DEZESSEIS ) ALUNOS, COM MOTORISTA E MONITOR POR CONTA DA CONTRATADA.	X	X		KM	PEGEUOT	108	200	21600	CARROÇAL	VICENTE JUSCIER	R\$ 9,37	R\$ 202.392,00
29	CORRENTES/ SERRA PRETA/ MATRIZ/ CENTRO	FUND	TIPO: MICROÔNIBUS COM CAPACIDADE PARA O TRANSPORTE DE 31 (TRINTA E UM ) ALUNOS, COM MOTORISTA E MONITOR POR CONTA DA CONTRATADA.	X	X		KM	VOLARE	40	200	8000	MISTA	DOMINGOS SÁVIO	R\$ 10,17	R\$ 81.360,00
30	SÃO BENTO / VENEZA / FLORES JORDÃO / EVARISTO	FUND	TIPO: MICROÔNIBUS COM CAPACIDADE PARA O TRANSPORTE DE 26 (VINTE E SEIS ) ALUNOS, COM MOTORISTA E MONITOR POR CONTA DA CONTRATADA.		X		KM	IVECO	30	200	6000	CARROÇAL	FCO AIRTON / OSÓRIO JULIANO	R\$ 10,17	R\$ 61.020,00

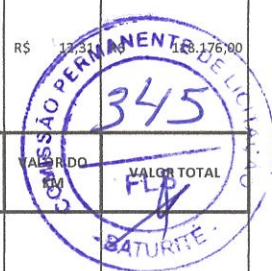

ITENS	PERCURSOS	ENSINO	TIPO DE VEÍCULO	HORÁRIO			UND	MARCA	QUANT. KM DIA (IDA E VOLTA)	QUANT. DE DIAS LETIVOS	KM TOTAL	TIPO DE ESTRADA	ESCOLAS ATENDIDAS	VALOR DO KM	VALOR TOTAL
				M	T	N									
31	CASTELOS / EVARISTO	FUND	TIPO: KOMBI COM CAPACIDADE PARA O TRANSPORTE DE 09 (NOVE) ALUNOS, COM MOTORISTA E MONITOR POR CONTA DA CONTRATADA.	X	X		KM	VW	10	200	2000	CARROÇAL	OSÓRIO JULIANO	R\$ 8,08	R\$ 16.160,00

VALOR MÉDIO TOTAL R\$ 2.908.785,12

Valor total do Lote (em R\$): R\$ 2.909.570,72 Dois Milhões novecentos e nove mil Quinhentos e setenta reais e setenta dois centavos

Prazo de Execução: Conforme edital

Prazo de validade da Carta Proposta (em dias, conforme estabelecido em edital): 60 dias

Declaração de que preços ofertados estão incluídas todas as despesas incidentes sobre o fornecimento referentes a tributos, encargos sociais e demais ônus atinentes à execução do serviço objeto desta licitação.

Declaramos, para todos os fins de direito, que cumprimos plenamente os requisitos de habilitação e que nossa Carta Proposta está em conformidade com as exigências do instrumento convocatório (edital).

Data: 18 de julho de 2022

Observação 1: Esta Carta a Proposta deverá ser anexado junto ao sistema da Bolsa Brasileira de Mercadorias - BBM, sob desclassificação.

Observação 2: Por força da legislação vigente, é vedada a identificação do licitante.



CARTA PROPOSTA

Item 4  
Post 2

Número do Pregão: EDITAL PREGÃO ELETRÔNICO Nº 0107.01/2022

Objeto: CONTRATAÇÃO DE EMPRESA VISANDO A PRESTAÇÃO DE SERVIÇOS DE LOCAÇÃO DE VEÍCULOS DESTINADO AO TRANSPORTE ESCOLAR E UNIVERSITÁRIO DO MUNICÍPIO DE BATURITÉ/CE

Lote: ROTA UNIVERSITARIA

ROTA UNIVERSITÁRIO

ITENS	PERCURSOS	TIPO DE VEÍCULO	MARCA	UND	HORÁRIO			QUANT. KM DIA (IDA E VOLTA)	QUANT. DE DIAS LETIVOS	KM TOTAL	VALOR DO KM	VALOR TOTAL
					M	T	N					
1	TRECHO : BATURITÉ / FORTALEZA ALBEOA)	LOCAÇÃO DE UM VEICULO TIPO ÔNIBUS URBANO, COM CAPACIDADE MINIMA D E 48 PASSAGEIROS. PARA O TRANSPORTE DE ALUNOS UNIVERSITÁRIOS. MOVIDO A DIESEL. EM BOM ESTADO DE CONSERVAÇÃO, COM AR CONDICIONADO, PARA FICAR A DISPOSICÃO DA REFERIDA SECRETARIA COM COMBUSTIVEL E MOTORISTA POR CONTA DA CONTRATADA	M. BENZ/ MARCOPOLO	KM		X	X	218	200	43600,00	R\$ 12,31	R\$ 536.716,00
2	TRECHO : BATURITÉ / FORTALEZA CENTRO)	LOCAÇÃO DE UM VEICULO TIPO ÔNIBUS URBANO, COM CAPACIDADE MINIMA D E 48 PASSAGEIROS. PARA O TRANSPORTE DE ALUNOS UNIVERSITÁRIOS. MOVIDO A DIESEL. EM BOM ESTADO DE CONSERVAÇÃO, COM AR CONDICIONADO, PARA FICAR A DISPOSICÃO DA REFERIDA SECRETARIA COM COMBUSTIVEL E MOTORISTA POR CONTA DA CONTRATADA	M. BENZ/ MARCOPOLO	KM		X	X	226	200	45200,00	R\$ 12,31	R\$ 556.412,00
3	TRECHO : BATURITÉ / FORTALEZA ALBEOA)	LOCAÇÃO DE UM VEICULO TIPO MICROÔNIBUS URBANO, COM CAPACIDADE MINIMA DE 28 PASSAGEIROS. PARA O TRANSPORTE DE ALUNOS UNIVERSITÁRIOS. MOVIDO A DIESEL. EM BOM ESTADO DE CONSERVAÇÃO, COM AR CONDICIONADO, PARA FICAR A DISPOSICÃO DA REFERIDA SECRETARIA COM COMBUSTIVEL E MOTORISTA POR CONTA DA CONTRATADA	VOLARE	KM		X	X	218	200	43600,00	R\$ 10,43	R\$ 454.748,00
4	TRECHO : BATURITÉ / FORTALEZA ALBEOA)	LOCAÇÃO DE UM VEICULO TIPO MICROÔNIBUS URBANO, COM CAPACIDADE MINIMA DE 28 PASSAGEIROS. PARA O TRANSPORTE DE ALUNOS UNIVERSITÁRIOS. MOVIDO A DIESEL. EM BOM ESTADO DE CONSERVAÇÃO, COM AR CONDICIONADO, PARA FICAR A DISPOSICÃO DA REFERIDA SECRETARIA COM COMBUSTIVEL E MOTORISTA POR CONTA DA CONTRATADA	VOLARE	KM		X	X	226	200	45200,00	R\$ 10,43	R\$ 471.436,00
5	TRECHO : BATURITÉ / REDENÇÃO /ACARAPE)	LOCAÇÃO DE UM VEICULO TIPO ÔNIBUS URBANO, COM CAPACIDADE MINIMA D E 48 PASSAGEIROS. PARA O TRANSPORTE DE ALUNOS UNIVERSITÁRIOS. MOVIDO A DIESEL. EM BOM ESTADO DE CONSERVAÇÃO, COM AR CONDICIONADO, PARA FICAR A DISPOSICÃO DA REFERIDA SECRETARIA COM COMBUSTIVEL E MOTORISTA POR CONTA DA CONTRATADA	M. BENZ/ MARCOPOLO	KM	X	X	X	252	200	50400,00	R\$ 12,31	R\$ 620.424,00
6	TRECHO : BATURITÉ / REDENÇÃO /ACARAPE)	LOCAÇÃO DE UM VEICULO TIPO ÔNIBUS URBANO, COM CAPACIDADE MINIMA D E 48 PASSAGEIROS. PARA O TRANSPORTE DE ALUNOS UNIVERSITÁRIOS. MOVIDO A DIESEL. EM BOM ESTADO DE CONSERVAÇÃO, COM AR CONDICIONADO, PARA FICAR A DISPOSICÃO DA REFERIDA SECRETARIA COM COMBUSTIVEL E MOTORISTA POR CONTA DA CONTRATADA	M. BENZ/ MARCOPOLO	KM	X	X		168	200	33600,00	R\$ 12,31	R\$ 413.616,00

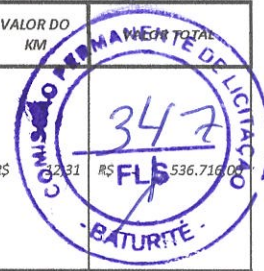

ITENS	PERCURSOS	TIPO DE VEÍCULO	MARCA	UND	HORÁRIO			QUANT. KM DIA (IDA E VOLTAS)	QUANT. DE DIAS LETIVOS	KM TOTAL	VALOR DO KM	VALOR TOTAL
					M	T	N					
7	TRECHO : BATURITÉ / REDENÇÃO / ACARAPE)	LOCAÇÃO DE UM VEICULO TIPO MICROÔNIBUS URBANO, COM CAPACIDADE MINIMA DE 28 PASSAGEIROS. PARA O TRANSPORTE DE ALUNOS JN VERTÁRIOS. MOVIDO A DIESEL . EM BOM ESTADO DE CONSERVAÇÃO, COM AR CONDICIONADO, PARA FICAR A DISPOSIÇÃO DA REFERIDA SECRETARIA COM COMBUSTIVEL E MOTORISTA POR CONTA DA CONTRATADA	VOLARE	KM	X	X	X	252	200	50400,00	R\$ 20,43	R\$ 525.672,00
8	TRECHO : BATURITÉ / REDENÇÃO / ACARAPE)	LOCAÇÃO DE UM VEICULO TIPO MICROÔNIBUS URBANO, COM CAPACIDADE MINIMA DE 28 PASSAGEIROS. PARA O TRANSPORTE DE ALUNOS JN VERTÁRIOS. MOVIDO A DIESEL . EM BOM ESTADO DE CONSERVAÇÃO, COM AR CONDICIONADO, PARA FICAR A DISPOSIÇÃO DA REFERIDA SECRETARIA COM COMBUSTIVEL E MOTORISTA POR CONTA DA CONTRATADA	VOLARE	KM	X	X		168	200	33600,00	R\$ 10,43	R\$ 350.448,00

VALOR MÉDIO TOTAL R\$ 3.929.472,00

Valor total do Lote (em R\$): R\$ 3.929.472,00 Três milhões Novecentos e vinte nove mil Quatrocentos e setenta dois reais e zero centavos

Prazo de Execução: Conforme Edital

Prazo de validade da Carta Proposta (em dias, conforme estabelecido em edital): 60 dias

Declaração de que preço ofertados estão incluídas todas as despesas incidentes sobre o fornecimento referentes a tributos, encargos sociais e demais ônus atinentes à execução do serviço objeto desta licitação.

Declaramos, para todos os fins de direito, que cumprimos plenamente os requisitos de habilitação e que nossa Carta Proposta está em conformidade com as exigências do instrumento convocatório (edital).

Data: 18 de julho de 2022

Observação 1: Esta Carta a Proposta deverá ser anexado junto ao sistema da Bolsa Brasileira de Mercadorias - BBM, sob desclassificação.

Observação 2: Por força da legislação vigente, é vedada a identificação do licitante.

