



Anotação de Responsabilidade Técnica - ART
Lei nº 6.496, de 7 de dezembro de 1977

CREA-CE

ART OBRA / SERVIÇO
Nº CE20210906301

Conselho Regional de Engenharia e Agronomia do Ceará

INICIAL



1. Responsável Técnico

ANTONIO C. AUDINEY DE SOUSA BARBOSA

Título profissional: ENGENHEIRO CIVIL

RNP: 0619820683

Registro: 352407CE

2. Dados do Contrato

Contratante: PREFEITURA MUNICIPAL DE BATURITÉ

CPF/CNPJ: 07.387.343/0001-08

PRAÇA MATRIZ

Nº: S/N

Complemento: PRAÇA DA MATRIZ, PALÁCIO ENTRE RIOS - CENTRO

Bairro: CENTRO

Cidade: BATURITÉ

UF: CE

CEP: 62760000

Contrato: 2105.02/2021

Celebrado em: 21/05/2021

Valor: R\$ 5.000,00

Tipo de contratante: Pessoa Jurídica de Direito Público

Ação Institucional: NENHUMA - NÃO OPTANTE

3. Dados da Obra/Serviço

UNIDADE ZONA RURAL

Nº: S/N

Complemento: PONTOS DE APOIO: AÇUDINHO / MANGA AÇUDINHO / RIACHÃO DO PANTA

Bairro: AÇUDINHO / MANGA AÇUDINHO / RIACHÃO DO PANTA

Cidade: BATURITÉ

UF: CE

CEP: 62760000

Data de Início: 10/12/2021

Previsão de término: 10/12/2022

Coordenadas Geográficas: -4.276670, -38.835244

Finalidade:

Código: Não Especificado

Proprietário: PREFEITURA MUNICIPAL DE BATURITÉ

CPF/CNPJ: 07.387.343/0001-08

4. Atividade Técnica

14 - Elaboração

35 - Elaboração de orçamento > CONSTRUÇÃO CIVIL > EDIFICAÇÕES > DE REFORMA DE EDIFICAÇÃO > #1.1.2.1 - DE ALVENARIA

Quantidade

Unidade

600,00

m2

80 - Projeto > CONSTRUÇÃO CIVIL > EDIFICAÇÕES > DE EDIFICAÇÃO > #1.1.1.1 - DE ALVENARIA

600,00

m2

35 - Elaboração de orçamento > CONSTRUÇÃO CIVIL > EDIFICAÇÕES > DE EDIFICAÇÃO > #1.1.1.4 - EM MATERIAIS MISTOS

600,00

m2

18 - Fiscalização

Quantidade

Unidade

60 - Fiscalização de obra > CONSTRUÇÃO CIVIL > EDIFICAÇÕES > DE REFORMA DE EDIFICAÇÃO > #1.1.2.1 - DE ALVENARIA

600,00

m2

60 - Fiscalização de obra > CONSTRUÇÃO CIVIL > EDIFICAÇÕES > DE EDIFICAÇÃO > #1.1.1.4 - EM MATERIAIS MISTOS

600,00

m2

Após a conclusão das atividades técnicas o profissional deve proceder a baixa desta ART

5. Observações

REFORMA E MANUTENÇÃO DOS PONTOS DE APOIO AÇUDINHO, MANGA AÇUDINHO E CANDEIA RIACHÃO, NO ÂMBITO DO CONTRATO Nº 2105.02/2021

6. Declarações

- Declaro que estou cumprindo as regras de acessibilidade previstas nas normas técnicas da ABNT, na legislação específica e no decreto nº 5296/2004.

7. Entidade de Classe

NENHUMA - NÃO OPTANTE

8. Assinaturas

Declaro serem verdadeiras as informações acima

ANTONIO C. AUDINEY DE SOUSA BARBOSA - CPF: 072.278.693-06

Local

data

PREFEITURA MUNICIPAL DE BATURITÉ - CNPJ: 07.387.343/0001-08

9. Informações

* A ART é válida somente quando quitada, mediante apresentação do comprovante do pagamento ou conferência no site do Crea.

10. Valor

Valor da ART R\$ 88,78

Registrada em: 15/12/2021

Valor pago: R\$ 88,78

Nosso Número: 8215017518

A autenticidade desta ART pode ser verificada em: <https://crea-ce.org.br/publico>, com a chave 228ab
Impresso em: 21/12/2021 às 16:16:30 por: ip: 136.88.92.90

www.crea.org.br
Tel: (85) 3463-6800

teleconosco@crea.org.br
Fax: (85) 3463-6806



PONTO DE APOIO AÇUDINHO

SE ENCONTRA:

LONGITUDE: 4°22'38,00"S

LATITUDE: 38°52'17,69"O

Antonio Claudiney de Sousa Barbosa

Engenheiro-Civil

CREA-CE Nº 352407

Legenda

ESCOLA / PONTO DE APOIO - AÇUDINHO

PONTO DE APOIO

ESCOLA / PONTO DE APOIO - AÇUDINHO

Google Earth

Imagem © 2022 Maxar Technologies

100 m





MAPP: 5394 - OBRA: : Reforma do Ponto de Apoio das localidades Açudinho/Riachão do Fanta no município de Baturité.

RELATÓRIO FOTOGRÁFICO DO PONTO DE APOIO AÇUDINHO

FOTO Nº:	01/04	LOCAL:	AÇUDINHO, S/N – BATURITÉ/CE
----------	-------	--------	-----------------------------



DATA:	16/02/2022	SENTIDO:	Da fotografia: NE - SW	COORDENADAS GEOGRÁFICAS:	LONGITUDE: 4°22'38.00"S LATITUDE: 38°52'17.69"O
-------	------------	----------	------------------------	--------------------------	--

FOTO Nº:	02/04	LOCAL:	AÇUDINHO, S/N – BATURITÉ/CE
----------	-------	--------	-----------------------------



DATA:	16/02/2022	SENTIDO:	Da fotografia: SW - NE	COORDENADAS GEOGRÁFICAS:	LONGITUDE: 4°22'38.00"S LATITUDE: 38°52'17.69"O
-------	------------	----------	------------------------	--------------------------	--

Antônio Claudinei de Sousa Barbosa
Engenheiro Civil
CREA-CE Nº 352407

MAPP: 5394 - OBRA: : Reforma do Ponto de Apoio das localidades Açudinho/Riachão do Panta no município de Baturité.

RELATÓRIO FOTOGRÁFICO DO PONTO DE APOIO AÇUDINHO

FOTO Nº: 03/04 LOCAL: AÇUDINHO, S/N – BATURITÉ/CE

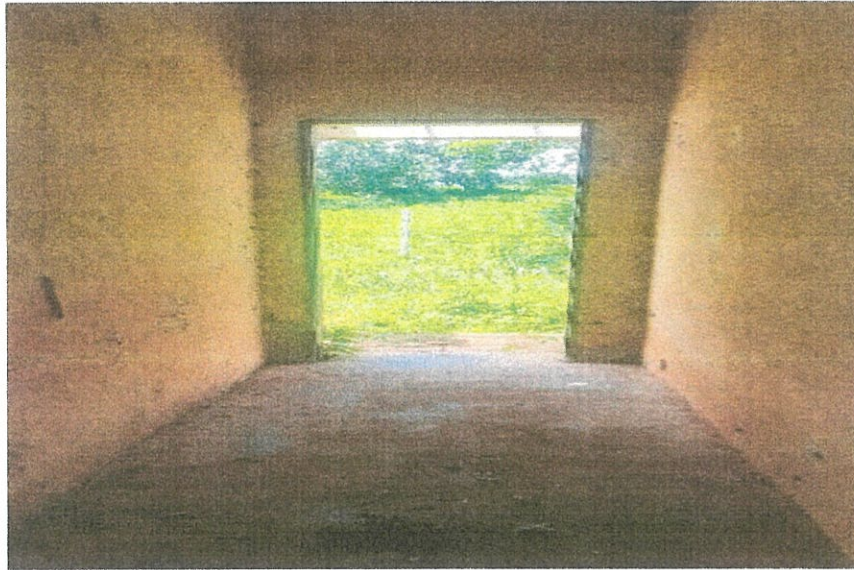

DATA: 16/02/2022 SENTIDO: Da fotografia: N - S COORDENADAS GEOGRÁFICAS: LONGITUDE: 4°22'38.00"S
 LATITUDE: 38°52'17.69"O

FOTO Nº: 04/04 LOCAL: AÇUDINHO, S/N – BATURITÉ/CE



Antonio Claudiney de Sousa Barbosa
 Engenheiro Civil
 CREA-CE Nº 352407

DATA:	16/02/2022	SENTIDO:	Da fotografia: S - N	COORDENADAS GEOGRÁFICAS:	LONGITUDE: 4°22'38.00"S LATITUDE: 38°52'17.59"C
-------	------------	----------	----------------------	--------------------------	--

Baturité, CE, 20 de março de 2023

Antonio Claudiney de Sousa Barbosa
Engenheiro Civil
CREA-CE Nº 352407

Assinatura do Responsável com o original



X

X

X

JANELA DE FERRO TIPO CAIXILHO
BASCULANTE OU FIXO P/ OS WCS
DIMENSÃO: 0,50 X 0,50

CERAMICA ESMALTADA NOS PISOS DOS WCS
VAI SER INSTALADO NOVOS JANTILHOS E
VALVULAS DE LAVATORIOS NOS WCS

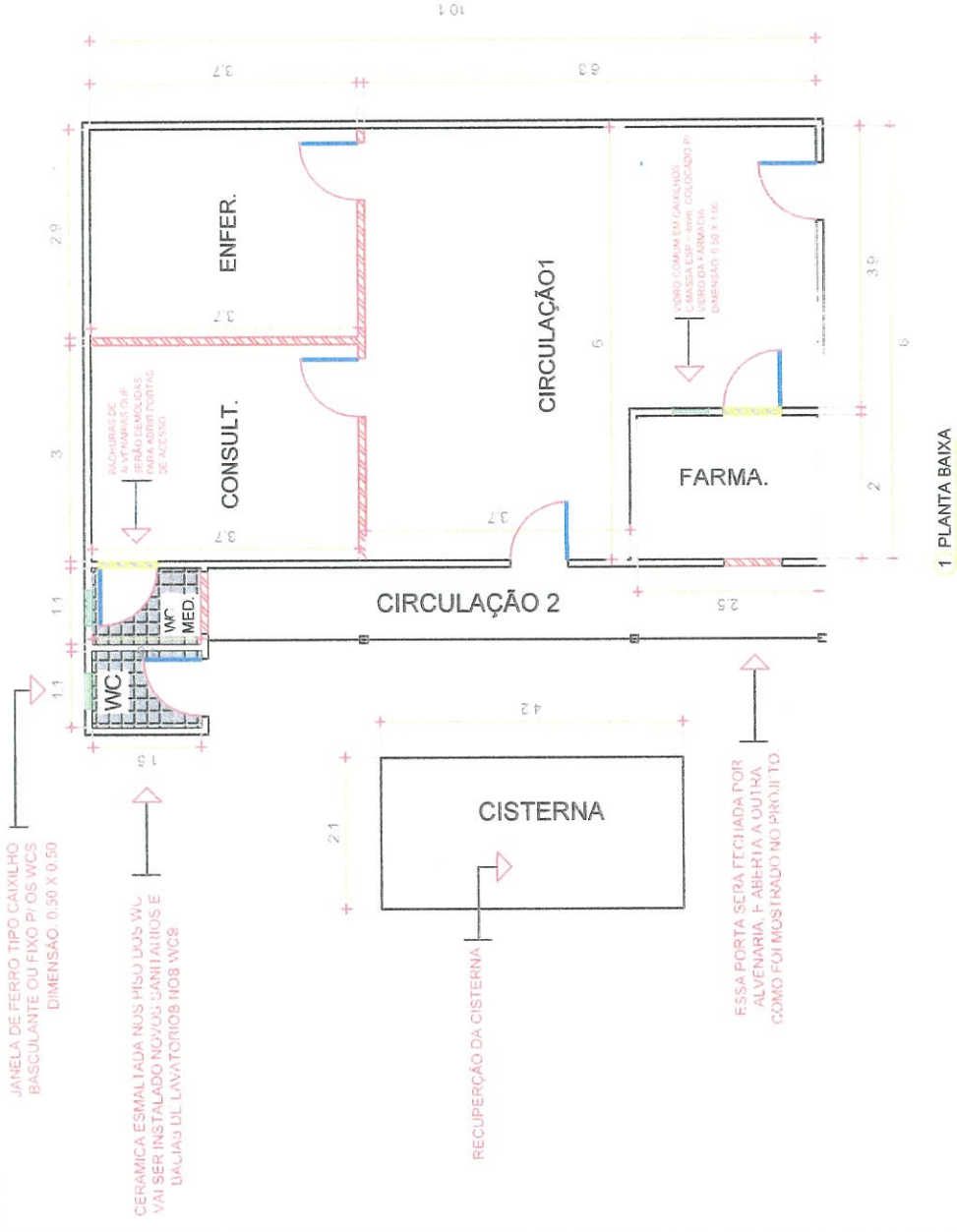

LINHAS VERMELHAS (RACHURAS)
INDICAM AS ALVENARIAS A SER
LEVANTADAS (DIVISÓRIAS) TODAS
COM ALTURA DE 2,5 METROS

TODAS AS PORTAS VÃO SER
PORTA PARANÁ 0,80X2,10.
PORTÃO BARRA TIJOLINHO DE
0,90 X 2,20 SOMENTE NA PORTA
DE ENTRADA / CIRCULAÇÃO 2.

1 PLANTA BAIXA

TABELA DE ESQUADRIAS

- PORTA ENTRADA: 0,80 X 2,10
- PORTA ENTRADA LATERAL: 0,80 X 2,10
- PORTA FARMA: 0,80 X 2,10
- PORTA ENF: 0,80 X 2,10
- PORTA WC 1 E WC 2: 0,80 X 2,10
- VIDRO FARMACIA: 0,50 X 1,00
- JANELA DE FERRO (WCS): 0,50 X 0,50

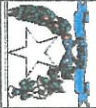

PREFEITURA MUNICIPAL DE BATURITÉ

Praça da Matriz, S/N, Palácio Entre Rios, Centro, Baturité / CE | CEP 62.760-000

CITINTE: PREFEITURA MUNICIPAL DE BATURITÉ	
ENDEREÇO DA OBRA: R. Sem Nome, Acudinho BATURITÉ - CEARÁ	
ASSUNTO: PONTO DE APOIO DA COMUNIDADE DO AÇUDINHO	ESC.: 1:100
RESPONSÁVEL TÉCNICO: ANTONIO CLAUDINEY DE SOUSA BARBOSA - CREA/CE 352407	DESENHISTA: CLAUDINEY S.
DATA: 29/07/2021	PRANCHA: 01/06



Antonio Claudiney de Sousa Barbosa
Engenheiro Civil
CREA-CE Nº 352407

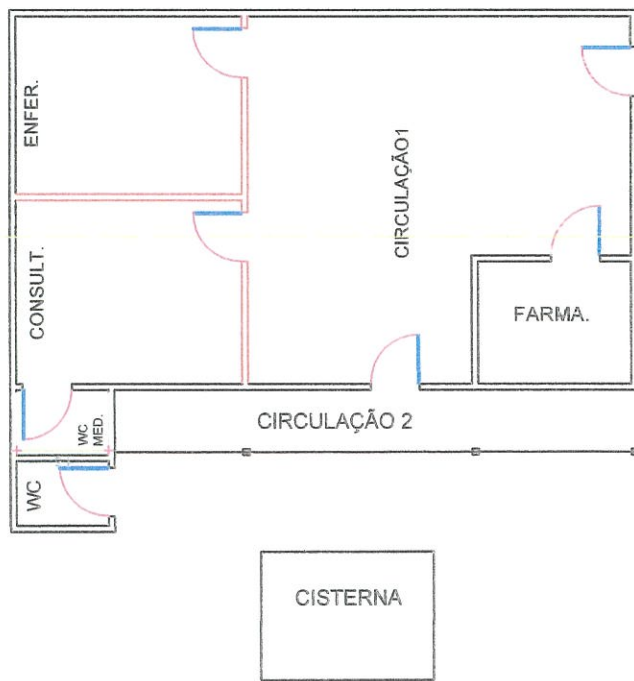

CORTE AA
DEMONSTRAÇÃO DO CORTE

ALVENARIAS QUE SERÃO LEVANTADAS
(DIVISÓRIAS) EM TIPOLO FURADO

CERÂMICA ESMALTADA NA PAREDE DOS WC
ATE 1,5 METROS (H)

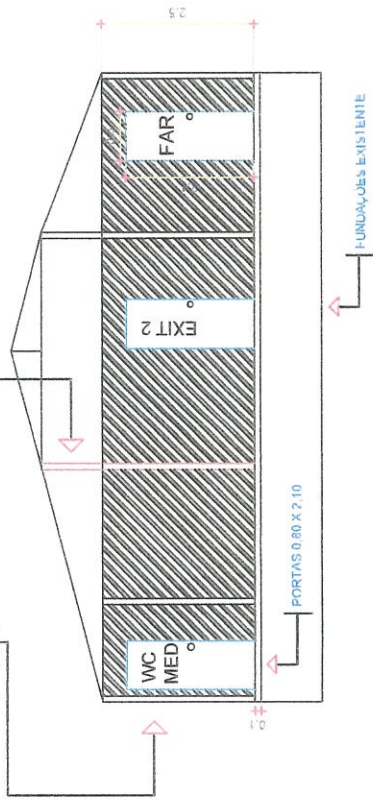

2. CORTE AA

Antonio Claudiney de Sousa Barbosa
Engenheiro Civil
CREA-CE Nº 352407

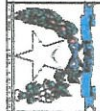

PREFEITURA MUNICIPAL DE BATURITÉ

Praca da Matriz, S/N, Palácio Entre Rios, Centro, Baturité / CE | CEP 62.760-000

CLIENTE: PREFEITURA MUNICIPAL DE BATURITÉ

ENDEREÇO DA OBRA: R. Sem Nome, Acudinho BATURITÉ - CEARÁ

ASSUNTO: PONTO DE APOIO DA COMUNIDADE DO AÇUDINHO

RESPONSÁVEL TÉCNICO:
ANTONIO CLAUDINEY DE SOUSA BARBOSA - CREA/CE 352407

DATA:
29/07/2021

PRANCHA:
02/06

DESENHISTA:
CLAUDINEY S.

ESCALA:
1:120



CIRCULAÇÃO EXISTENTE
(CIRCULAÇÃO 2)

PISO DESSA CIRCULAÇÃO E CONCRETO.

LASTRO DE CONCRETO INCLUINDO PREPARO E
LANÇAMENTO, PARA REGULARIZAÇÃO DA CALÇADA.

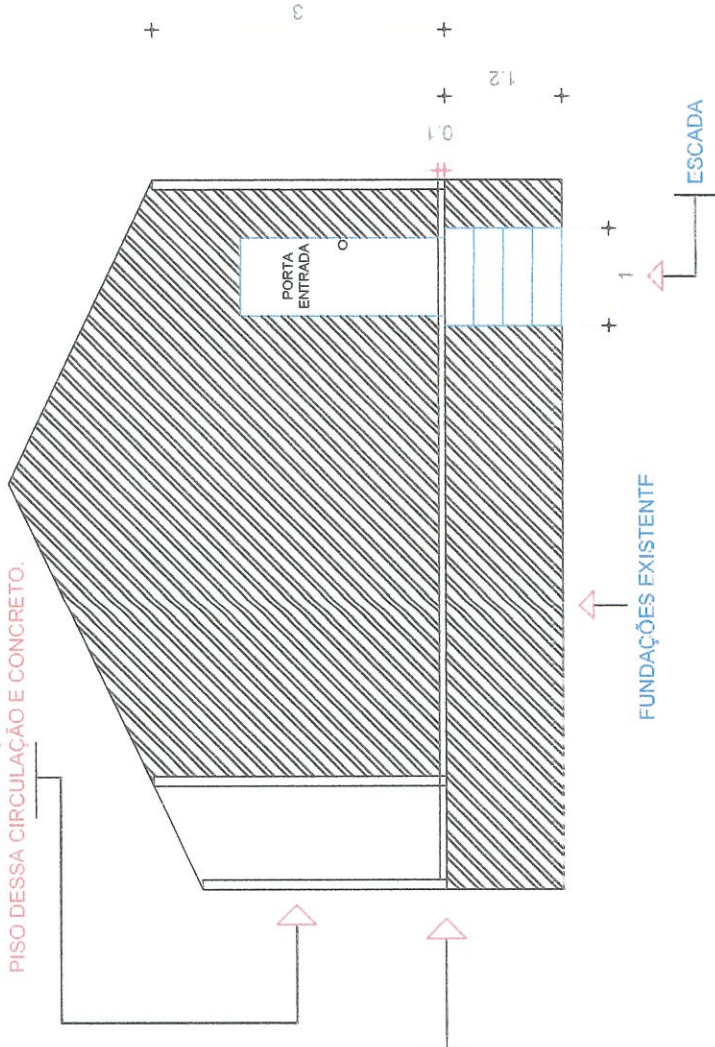

Antonio Claudiney de Sousa Barbosa
Engenheiro Civil
CREA-CE Nº 352407

3 PLANTA FACHADA



PREFEITURA MUNICIPAL DE BATURITÉ

Praça da Matriz, S/N, Palácio Entre Rios, Centro, Baturité / CE | CEP 62.760-000

DATA:

29/07/2021

PRANCHA:

03/06

DESENHISTA:
CLAUDINEY S.

ESC.:
1:100

CIT/INTF: PREFEITURA MUNICIPAL DE BATURITÉ

ENDEREÇO DA OBRA: R. Sem Nome, Açudinho Baturité - CEARÁ

ASSUNTO: PONTO DE APOIO DA COMUNIDADE DO AÇUDINHO

RESPONSÁVEL TÉCNICO:
ANTONIO CLAUDINEY DE SOUSA BARBOSA - CREA/CE 352407



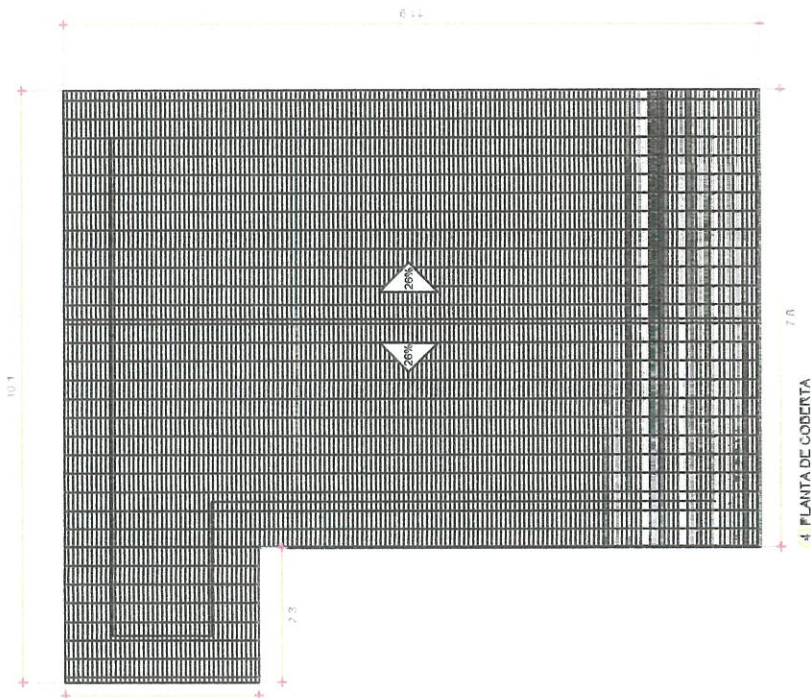

Antonio Claudiney de Sousa Barbosa
 Engenheiro Civil
 CREA-CE Nº 352407

PREFEITURA MUNICIPAL DE BATURITÉ
 Praça da Matriz, S/N, Palácio Entre Rios, Centro, Baturité / CE | CEP 62.760-000



DATA:	29/07/2021
PRANCHA:	04/06
DESENHISTA:	CLAUDINEY S.
ESC.:	1:126
CIT/INTF:	PREFEITURA MUNICIPAL DE BATURITÉ
ENDEREÇO DA OBRA:	R. Sem Nome, Acudinho BATURITÉ - CIARA
ASSUNTO:	PONTO DE APOIO DA COMUNIDADE DO ACUDINHO
RESPONSÁVEL TÉCNICO:	ANTONIO CLAUDINEY DE SOUSA BARBOSA - CREA/CE 352407



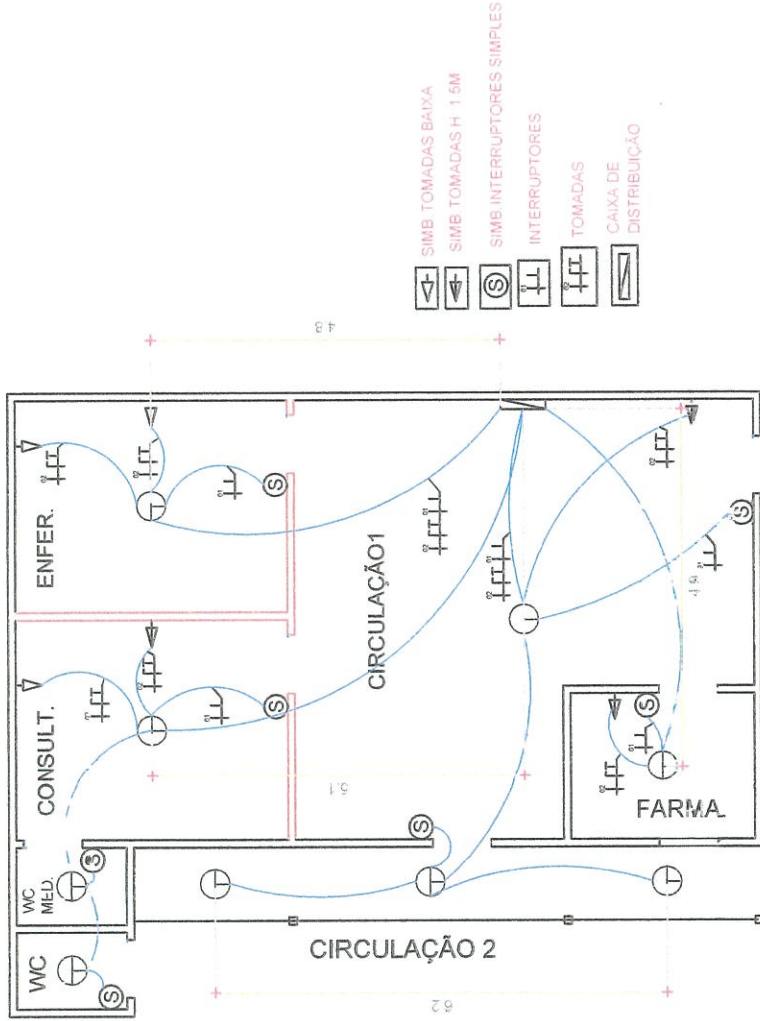

- SIMB. TOMADAS BAIXA
- SIMB. TOMADAS H. 15M
- SIMB. INTERRUPTORES SIMPLES
- INTERRUPTORES
- TOMADAS
- CAIXA DE DISTRIBUIÇÃO

Antonio Claudiney de Sousa Barbosa
 Engenheiro Civil
 CREA-CE Nº 352407

5 PLANTA ELETRICA

METRAGEM DE CABOS

CABO 2.5MM²: 100 PARA IR 3 FIOS (2 FASE / 1 NEUTRO) 100 METROS VAI SER DISTRIBUIÇÃO DO PREDIO TODO.

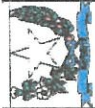

PREFEITURA MUNICIPAL DE BATURITÉ

Praça da Matriz, S/N, Palácio Entre Rios, Centro, Baturité / CE | CEP 62.760-000



DATA: 29/07/2021
 PRANCHA: 05/06

DESENHISTA: CLAUDINEY S.

ESC.: 1:100

CITENTE: PREFEITURA MUNICIPAL DE BATURITÉ
 ENDEREÇO DA OBRA: R. Sem Nome, Açudinho BATURITÉ - C/FARÁ
 ASSUNTO: PONTO DE APOIO DA COMUNIDADE DO AÇUDINHO
 RESPONSÁVEL TÉCNICO: ANTONIO (T)AUDINEY DE SOUSA BARBOSA - CRFA/CF 352407

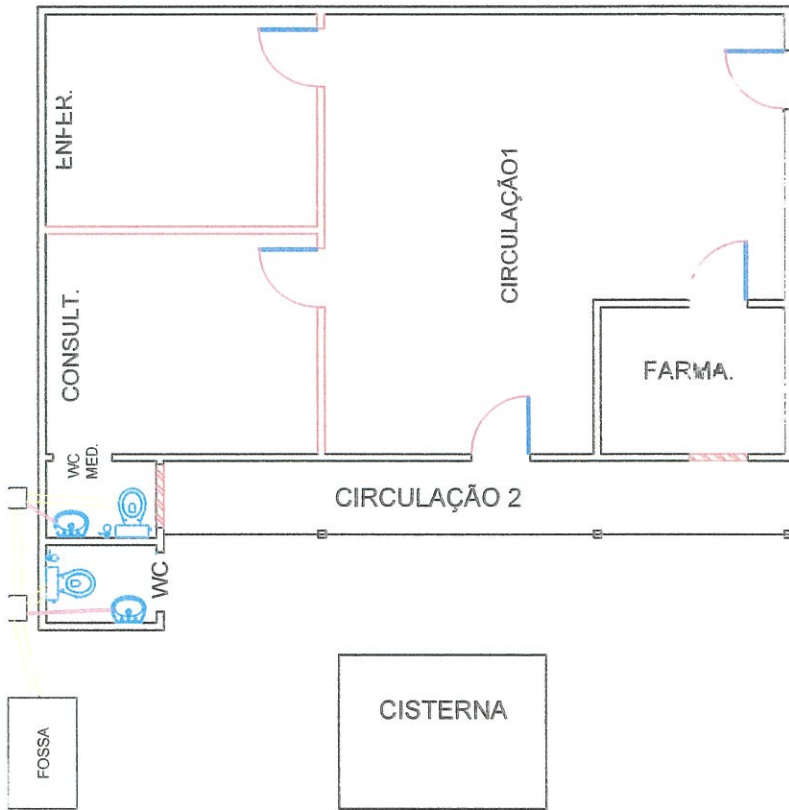

Antonio Claudiney de Sousa Barbosa
 Engenheiro Civil
 CREA-CE Nº 352407

6 PROJETO HIDROSANITARIO



PREFEITURA MUNICIPAL DE BATURITÉ

Praça da Matriz, S/N, Palácio Entre Rios, Centro, Baturité / CE | CEP 62.760-000

CLIENTE: PREFEITURA MUNICIPAL DE BATURITÉ	
ENDEREÇO DA OBRA: R. Sem Nome, Acudinho Baturité - CEARÁ	
ASSUNTO: PONTO DE APOIO DA COMUNIDADE DO AÇUDINHO	
RESPONSÁVEL TÉCNICO: ANTONIO CLAUDINEY DE SOUSA BARBOSA - CREA/CE 352407	ESC.: 1:100
DESENHISTA: CLAUDINEY S.	PRANCHAS: 06/06
DATA: 29/07/2021	COMISSÃO PERMANENTE DE LICITAÇÃO 353

PONTO DE APOIO MANGA AÇUDINHO

SE ENCONTRA:

LONGITUDE: 4°25'29.43"S

LATITUDE: 38°54'5.00"O

Antonio Claudiney de Sousa Barbosa

Engenheiro Civil

CREA-CE Nº 352407

Legenda

-  Clube de Vento em Polpas
-  PONTO DE APOIO MANGA
-  PONTO DE APOIO MANHA AÇUDINHO

 Clube de Vento em Polpas

 PONTO DE APOIO MANHA AÇUDINHO



60 m

Google Earth

Image © 2022 Maxar Technologies



MAPP: 5394 - OBRA: : Reforma do Ponto de Apoio das localidades Açudinho/Riachão do Panta no município de Baturité.

RELATÓRIO FOTOGRÁFICO DO PONTO DE APOIO MANGA AÇUDINHO

FOTO Nº: 01/04 LOCAL: MANGA AÇUDINHO, S/N – BATURITÉ/CE



DATA: 16/02/2022 SENTIDO: Da fotografia: NE - SW COORDENADAS GEOGRÁFICAS: LONGITUDE: 4°25'29.43"S
LATITUDE: 38°54'5.00"O

FOTO Nº: 02/04 LOCAL: MANGA AÇUDINHO, S/N – BATURITÉ/CE



DATA: 16/02/2022 SENTIDO: Da fotografia: SW - NE COORDENADAS GEOGRÁFICAS: LONGITUDE: 4°25'29.43"S
LATITUDE: 38°54'5.00"O

Antônio Cláudio de Sousa Barbosa
E Nº 352407



MAPP: 5394 - OBRAS: Reforma do Ponto de Apoio das localidades Açudinho/Riachão do Panta no município de Baturité.

RELATÓRIO FOTOGRÁFICO DO PONTO DE APOIO MANGA AÇUDINHO

FOTO Nº: 03/04 LOCAL: MANGA AÇUDINHO, S/N – BATURITÉ/CE

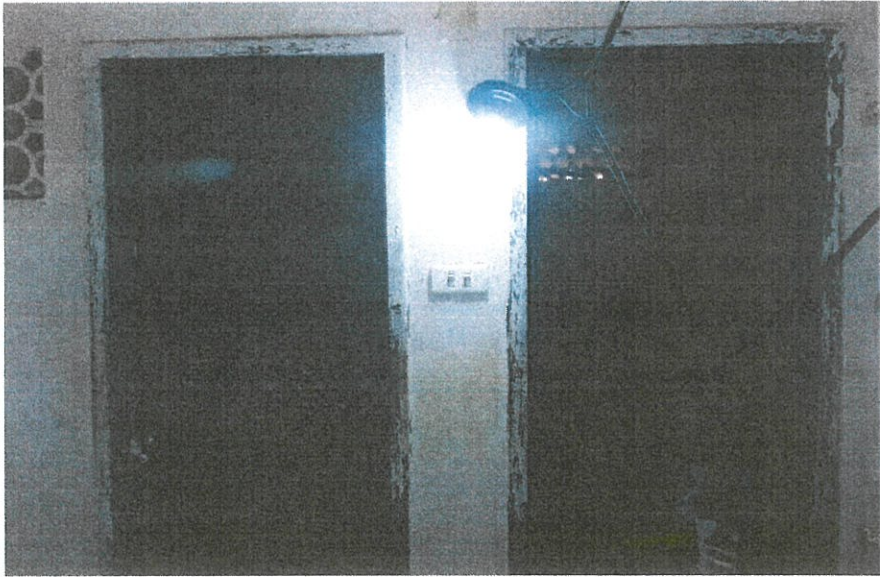

DATA: 16/02/2022 SENTIDO: Da fotografia: N - S COORDENADAS GEOGRÁFICAS: LONGITUDE: 4°25'29.43"S LATITUDE: 38°54'5.00"O

FOTO Nº: 04/04 LOCAL: MANGA AÇUDINHO, S/N – BATURITÉ/CE

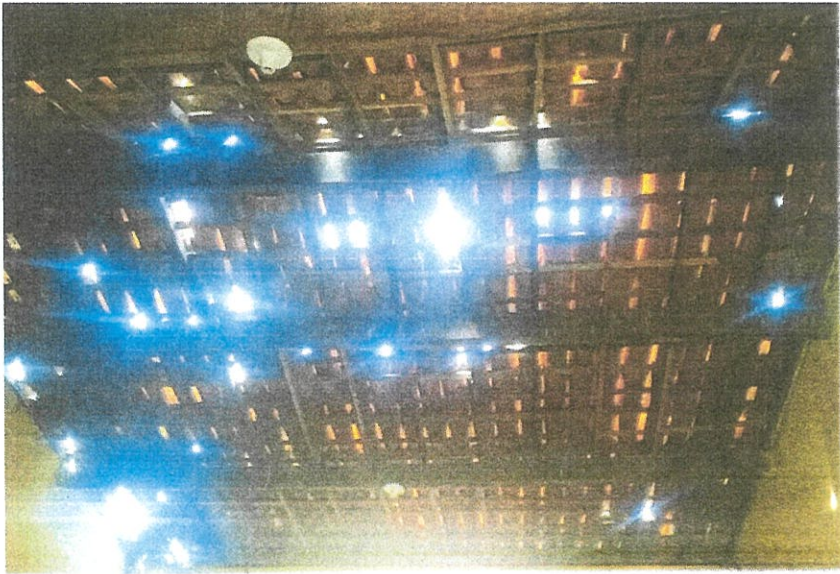

Antonio Claudiney de Sousa Barbosa

Engenheiro Civil

CREA-CE Nº 352407

✗

DATA:	16/02/2022	SENTIDO:	Da fotografia: S - N	COORDENADAS GEOGRÁFICAS:	LONGITUDE: 4°25'25.43"S LATITUDE: 38°54'5'00"O
-------	------------	----------	----------------------	--------------------------	---

Baturité, CE, 20 de março de 2023

Antonio Claudiney de Sousa Barbosa
Engenheiro Civil
CREA-CE Nº 352407

Assinatura do Responsável do Trabalho



Antonio Claudiney de Sousa Barbosa
Engenheiro Civil
CREA-CE Nº 352407

CERAMICA ESMALTADA NOS PISO DOS WC
VAI SER INSTALADO NOVOS SANITARIOS E BACIAS DE
LAVATORIOS NOS WCS

JANELA DE FERRO TIPO CAIXILHO
BASCULANTE OU FIXO P/ OS WCS

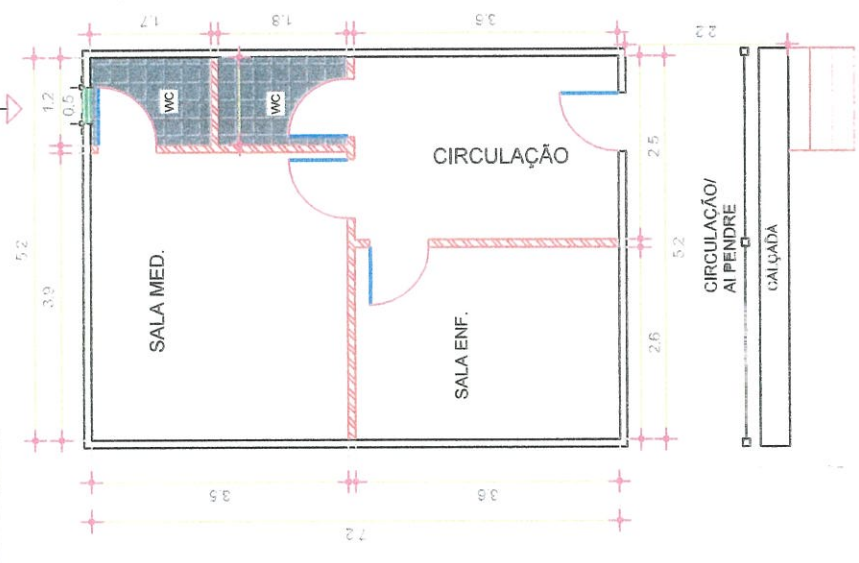

TODAS AS PORTAS VAI SER
PORTA PARANÁ 0,80X2,10.
PORTÃO BARRA TIJOLINHO DE
0,90 X2,10 SOMENTE NA PORTA
DE ENTRADA.

LINHAS/RACHURAS VERMELHAS
INDICA AS ALVENARIAS A SER
LEVANTADAS (DIVISÓRIAS)



1 PLANTA BAIXA

TABELA DE ESQUADRIAS

- PORTA ENTRADA: 0,80 X 2,10
- // SALA ENF: 0,80 X 2,10
- // SAI A MEI: 0,80 X 2,10
- // WC 1: 0,80 X 2,10
- // WC 2: 0,80 X 2,10
- JANELA BASCULANTE: 0,50 X 0,50

PREFEITURA MUNICIPAL DE BATURITÉ

Praça da Matriz, s/n, Pólo Entre Rios, Centro, Baturité / CE | CEP 62.760-000

CLIENTE: PREFEITURA MUNICIPAL DE BATURITÉ	DATA: 29/07/2021
FNÓFRÇO NA OBRA: R Sem Nome, Aqilinho BATURITÉ - CFARÁ	PRANCHA: 01/06
ASSUNTO: PONTO DE APOIO DA COMUNIDADE DA MANGA AÇUDINHO	DESENHISTA: CLAUDINEY S.
RESPONSÁVEL TÉCNICO: ANTONIO CLAUDINEY DE SOUSA BARBOSA - CREA/CE 352407	ESC.: 1:100

Antonio Claudiney de Sousa Barbosa
Engenheiro Civil
CREA-CE Nº 352407

CERAMICA ESMALTADA NA PAREDE DOS WC
ATE 1.5 METROS (H).

ALVENARIAS QUE SERÃO LEVANTADAS
(DIVISÓRIAS) EM TUILO FURADO

CALÇADA 0.40 X 0.30

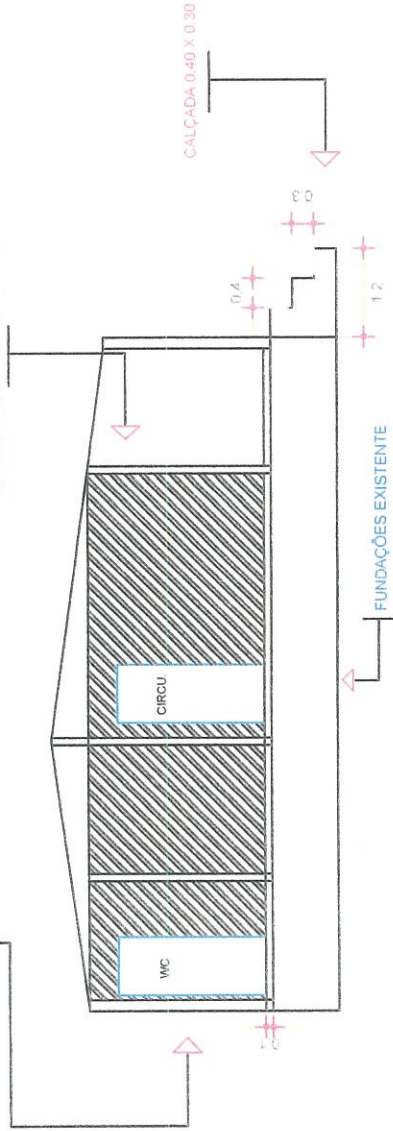

2 CORTE AA

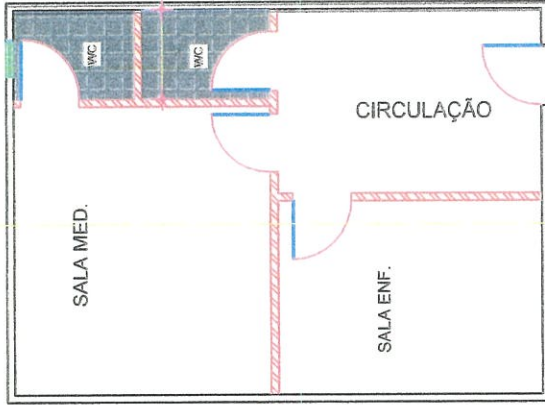

CORTE AA
DEMONSTRAÇÃO DO CORTE

CALÇADA



PREFEITURA MUNICIPAL DE BATURITÉ

Praça da Matilha, S/N, Palácio Entre Rios, Centro, Baturité / CE | CEP 62 760 000

CLIENTE: PREFEITURA MUNICIPAL DE BATURITÉ

ENDEREÇO DA OBRA: R. Sem Nome, Açudinho BATURITÉ - CLARÁ

ASSUNTO: PONTO DE APOIO DA COMUNIDADE DA MANGA AÇUDINHO

RESPONSÁVEL TÉCNICO:

ANTONIO CLAUDINEY DE SOUSA BARBOSA - CREA/CE 352407

DATA:
29/07/2021

PRANCHA:

02/06

DESENHISTA:

CLAUDINEY S.

ESC.:

1:100

Antonio Claudiney de Sousa Barbosa

Engenheiro Civil

CREA-CE Nº 352407

SERÁ REALIZADO RETELHAMENTO DE
TELHA COLONIAL 20% A 50% NOVA.

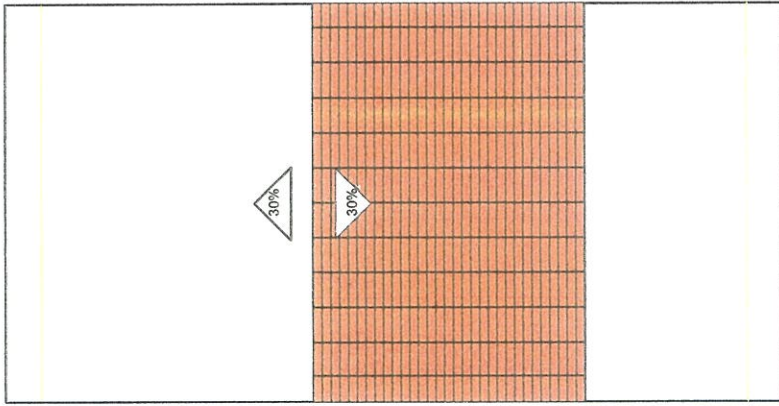

10,8

6,4

3 PLA COBERTA



CLIENTE: PREFEITURA MUNICIPAL DE BATURITÉ

ENDEREÇO DA OBRA: R. Sem Nome, Agudinho BATURITÉ - CEARÁ

ASSUNTO: PONTO DE APOIO DA COMUNIDADE DA MANGA AÇUDINHO

RESPONSÁVEL TÉCNICO:
ANTONIO CLAUDINEY DE SOUSA BARBOSA - CREA/CE 352407

ESC.:
1:100

DESENHISTA:
CLAUDINEY S.

PRANCHA:

03/06

PREFEITURA MUNICIPAL DE BATURITÉ

Praça da Matriz, S/N, Palácio Entre Rios, Centro, Baturité / CE | CEP 62.760-000



DATA:

29/07/2021

Antonio Claudiney de Sousa Barbosa

Engenheiro Civil

CREA-CE Nº 352407