

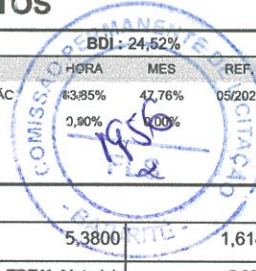

RELATÓRIO ANALÍTICO - COMPOSIÇÕES DE CUSTOS

OBRA:	REFORMA DA PARAÇA CANDEIA SÃO SEBASTIÃO.	DATA: 04/09/2022	BDI: 24,52%
DESCRIÇÃO:	REFORMA DA PARAÇA CANDEIA SÃO SEBASTIÃO.	FONTE: SEINFRA	VERSÃO: 027.1 COM DESONERAÇÃO
LOCAL/EDIATL:	MUNICÍPIO DE BATURITÉ	Composição:	PROPRIA
EMPRESA:	GK ENGENHARIA E SOLUÇÕES, CNPJ: 45.022.575/0001-43	HORA:	83,85%
		MES:	47,76%
		REF.:	05/2021



11249	IMPERMEABILIZANTE	SEINFRA	KG	0,30000000	5,3800	1,6140
					TOTAL Material:	5,8319

Mão de Obra		FONTE	UNID	COEFICIENTE	PREÇO UNITÁRIO	TOTAL
12391	PEDREIRO	SEINFRA	H	1,00000000	20,7700	20,7700
12543	SERVENTE	SEINFRA	H	1,15000000	15,5500	17,8825
					TOTAL Mão de Obra:	38,6525

VALOR:	44,48
VALOR SEM ENCARGOS:	20,41
VALOR ENCARGOS (83.85%):	24,07
VALOR BDI (24.52%):	10,91
VALOR COM BDI:	55,39

C1611 - LASTRO DE CONCRETO REGULARIZADO ESP.= 5CM (M2)

Equipamento		FONTE	UNID	COEFICIENTE	PREÇO UNITÁRIO	TOTAL
10682	BETONEIRA ELÉTRICA 580L (CHP)	SEINFRA	H	0,03600000	22,2400	0,8006
					TOTAL Equipamento:	0,8006

Material		FONTE	UNID	COEFICIENTE	PREÇO UNITÁRIO	TOTAL
10109	AREIA MEDIA	SEINFRA	M3	0,03320000	66,1500	2,1962
10280	BRITA	SEINFRA	M3	0,04400000	74,6700	3,2855
10805	CIMENTO PORTLAND	SEINFRA	KG	11,00000000	0,5500	6,0500
					TOTAL Material:	11,5317

Mão de Obra		FONTE	UNID	COEFICIENTE	PREÇO UNITÁRIO	TOTAL
12391	PEDREIRO	SEINFRA	H	0,40000000	20,7700	8,3080
12543	SERVENTE	SEINFRA	H	1,10000000	15,5500	17,1050
					TOTAL Mão de Obra:	25,4130

VALOR:	37,75
VALOR SEM ENCARGOS:	21,26
VALOR ENCARGOS (83.85%):	16,49
VALOR BDI (24.52%):	9,26
VALOR COM BDI:	47,01

C0047 - ALVENARIA DE BLOCO CERÂMICO FURADO (9x19x39)cm C/ARGAMASSA MISTA DE CAL HIDRATADA, ESP=9 cm (M2)

Material		FONTE	UNID	COEFICIENTE	PREÇO UNITÁRIO	TOTAL
10109	AREIA MEDIA	SEINFRA	M3	0,00980000	66,1500	0,6483
10229	BLOCO CERAMICO FURADO VEDAÇÃO - 9X19X39 CM	SEINFRA	UN	13,00000000	1,5400	20,0200
10441	CAL HIDRATADA	SEINFRA	KG	1,47000000	1,0800	1,5876
10805	CIMENTO PORTLAND	SEINFRA	KG	1,47000000	0,5500	0,8085
					TOTAL Material:	23,0644

Mão de Obra		FONTE	UNID	COEFICIENTE	PREÇO UNITÁRIO	TOTAL
12391	PEDREIRO	SEINFRA	H	0,32000000	20,7700	6,6464

A

GK

G

RELATÓRIO ANALÍTICO - COMPOSIÇÕES DE CUSTOS							
	OBRA:	REFORMA DA PARAÇA CANDEIA SÃO SEBASTIÃO.	DATA : 04/09/2022		BDI : 24,52%		
	DESCRIÇÃO:	REFORMA DA PARAÇA CANDEIA SÃO SEBASTIÃO.	FONTE	VERSÃO	HORA	MES	REF.
	LOCAL/EDIATL:	MUNICÍPIO DE BATURITÉ	SEINFRA	027.1 COM DESONERAÇÃO	83,85%	47,76%	05/2021
	EMPRESA:	GK ENGENHARIA E SOLUÇÕES, CNPJ: 45.022.575/0001-43	Composição	PRÓPRIA	0,80%	0,00%	

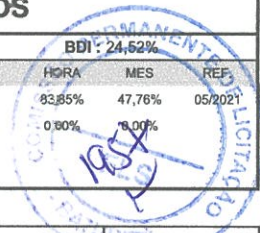

I2543	SERVENTE	SEINFRA	H	0,40000000	15,5500	6,2200
					TOTAL Mão de Obra:	12,8664
					VALOR:	35,93
					VALOR SEM ENCARGOS:	27,91
					VALOR ENCARGOS (83,85%):	8,02
					VALOR BDI (24,52%):	8,81
					VALOR COM BDI:	44,74

C0777 - CHAPISCO C/ ARGAMASSA DE CIMENTO E PEDRISCO TRAÇO 1:4 ESP.= 7mm P/ PAREDE (M2)						
Material		FONTE	UNID	COEFICIENTE	PREÇO UNITÁRIO	TOTAL
I0805	CIMENTO PORTLAND	SEINFRA	KG	2,40000000	0,5500	1,3200
I1605	PEDRISCO	SEINFRA	M3	0,00700000	72,4200	0,5069
					TOTAL Material:	1,8269

Mão de Obra						
		FONTE	UNID	COEFICIENTE	PREÇO UNITÁRIO	TOTAL
I2391	PEDREIRO	SEINFRA	H	0,20000000	20,7700	4,1540
I2543	SERVENTE	SEINFRA	H	0,25600000	15,5500	3,9808
					TOTAL Mão de Obra:	8,1348
					VALOR:	9,96
					VALOR SEM ENCARGOS:	4,89
					VALOR ENCARGOS (83,85%):	5,07
					VALOR BDI (24,52%):	2,44
					VALOR COM BDI:	12,40

C3124 - REBOCO C/ ARGAMASSA DE CIMENTO E AREIA S/ PENEIRAR, TRAÇO 1:5 (M2)						
Mão de Obra		FONTE	UNID	COEFICIENTE	PREÇO UNITÁRIO	TOTAL
I2391	PEDREIRO	SEINFRA	H	0,60000000	20,7700	12,4620
I2543	SERVENTE	SEINFRA	H	0,60000000	15,5500	9,3300
					TOTAL Mão de Obra:	21,7920

Serviço						
		FONTE	UNID	COEFICIENTE	PREÇO UNITÁRIO	TOTAL
C0172	ARGAMASSA DE CIMENTO E AREIA S/PEN. TRAÇO 1:5	SEINFRA	M3	0,02500000	396,5400	9,9135
					TOTAL Serviço:	9,9135
					VALOR:	31,71
					VALOR SEM ENCARGOS:	15,65
					VALOR ENCARGOS (83,85%):	16,06
					VALOR BDI (24,52%):	7,78
					VALOR COM BDI:	39,49

C1947 - PONTO ELÉTRICO, MATERIAL E EXECUÇÃO (PT)						
Material		FONTE	UNID	COEFICIENTE	PREÇO UNITÁRIO	TOTAL
I0356	CABO ISOLADO PVC 750V 2,5 MM2	SEINFRA	M	12,00000000	1,9200	23,0400

Página: 21

Grace Kelly Cardoso Mendonça
Sócia Adm. e Resp. Técnica
Engenheira Civil
CREA: 353631
CPF: 055.084.863-05

[Handwritten signature]

[Handwritten signature]

[Handwritten signature]

[Handwritten signature]



RELATÓRIO ANALÍTICO - COMPOSIÇÕES DE CUSTOS

OBRA:	REFORMA DA PARAÇA CANDEIA SÃO SEBASTIÃO.	DATA: 04/09/2022	BDI: 24,52%
DESCRIÇÃO:	REFORMA DA PARAÇA CANDEIA SÃO SEBASTIÃO.	FONTES:	VERSÃO:
LOCAL/EDIFÍCIO:	MUNICÍPIO DE BATURITÉ	SEINFRA	C27.1 COM DESONERAÇÃO
EMPRESA:	GK ENGENHARIA E SOLUÇÕES, CNPJ: 45.022.575/0001-43	Composição	PRÓPRIA
		HORA:	MES:
		83,85%	47,76%
		0,00%	0,00%
		REF.:	05/2021

Item	Descrição	Fonte	Unid	Coefficiente	Preço Unitário	Total
I0419	CAIXA ESTAMPADA 3"X3", 4"X2", 4"X4" - CHAPA 18	SEINFRA	UN	1,00000000	1,7200	1,7200
I0428	CAIXA PASSAG. CHAPA C/TAMPA PARAF. 100X100X80MM	SEINFRA	UN	1,00000000	10,0100	10,0100
I0957	CURVA DE PVC RIGIDO PARA ELETRODUTO DE 3/4"	SEINFRA	UN	1,00000000	1,9800	1,9800
I0981	DISJUNTOR MONOPOLAR 16A	SEINFRA	UN	0,10000000	9,3100	0,9310
I1075	ELETRODUTO DE PVC RIGIDO 3/4"	SEINFRA	M	3,00000000	3,4300	10,2900
I1105	ESPELHO 4"X2" OU 3"X3"	SEINFRA	UN	1,00000000	2,5600	2,5600
I1181	FITA ISOLANTE	SEINFRA	M	3,00000000	0,8000	2,4000
I1262	INTERRUPTOR 2 TECLAS PARALELO 1 TOMADA 2POLOS	SEINFRA	UN	1,00000000	21,8400	21,8400
I1409	LUVA DE PVC RIGIDO PARA ELETRODUTO 3/4"	SEINFRA	UN	2,00000000	0,8600	1,7200
TCTAL Material:						76,4910

Mão de Obra	Fonte	Unid	Coefficiente	Preço Unitário	Total
I0042	SEINFRA	H	3,00000000	16,7700	50,3100
I2312	SEINFRA	H	3,00000000	20,7700	62,3100
I2543	SEINFRA	H	2,50000000	15,5500	38,8750
TOTAL Mão de Obra:					151,4950

VALOR:	227,99
VALOR SEM ENCARGOS:	134,27
VALOR ENCARGOS (83.85%):	93,72
VALOR BDI (24.52%):	55,90
VALOR COM BDI:	283,89

C1948 - PONTO HIDRÁULICO, MATERIAL E EXECUÇÃO (PT)

Material	Fonte	Unid	Coefficiente	Preço Unitário	Total
I0108	SEINFRA	M3	0,00350000	73,2300	0,2563
I0441	SEINFRA	KG	2,50000000	1,0800	2,7000
I0805	SEINFRA	KG	2,50000000	0,5500	1,3750
I0884	SEINFRA	UN	2,00000000	0,5800	1,1600
I0885	SEINFRA	UN	4,00000000	1,7200	6,8800
I1293	SEINFRA	UN	1,00000000	4,8800	4,8800
I1412	SEINFRA	UN	2,00000000	1,5200	3,0400
I1426	SEINFRA	UN	1,00000000	2,9000	2,9000
I1973	SEINFRA	UN	1,00000000	3,2600	3,2600
I2200	SEINFRA	M	1,20000000	2,9300	3,5160
I2201	SEINFRA	M	5,00000000	6,5800	32,9000
TOTAL Material:					62,8673

Mão de Obra	Fonte	Unid	Coefficiente	Preço Unitário	Total
I0043	SEINFRA	H	3,00000000	16,7700	50,3100
I2320	SEINFRA	H	3,00000000	20,3200	60,9600
I2543	SEINFRA	H	2,50000000	15,5500	38,8750
TOTAL Mão de Obra:					150,1450

+

B

X

G



RELATÓRIO ANALÍTICO - COMPOSIÇÕES DE CUSTOS

OBRA:	REFORMA DA PARAÇA CANDEIA SÃO SEBASTIÃO.	DATA:	04/09/2022	BDI:	24,52%	
DESCRIÇÃO:	REFORMA DA PARAÇA CANDEIA SÃO SEBASTIÃO.	FONTE	VERSÃO	HORA	MES	REF.
LOCAL/EDIATL:	MUNICÍPIO DE BATURITÉ	SEINFRA	02.1 COM DESONERAÇÃO	83,85%	47,76%	05/2021
EMPRESA:	GK ENGENHARIA E SOLUÇÕES, CNPJ: 45.022.575/0001-43	Composição	PRÓPRIA	0,00%	0,00%	

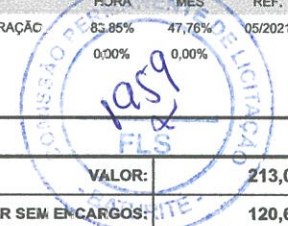

VALOR:	213,01
VALOR SEM ENCARGOS:	120,65
VALOR ENCARGOS (83,85%):	92,36
VALOR BDI (24,52%):	52,23
VALOR COM BDI:	265,24

C0985 - CUBA DE INOX PARA BANCADA, COMPLETA (UN)

Material	FONTE	UNID	COEFICIENTE	PREÇO UNITÁRIO	TOTAL
10915 CUBA DE AÇO INOX	SEINFRA	UN	1,00000000	128,9800	128,9800
11861 SIFÃO CROMADO 1 1/4"X1 1/2"	SEINFRA	UN	1,00000000	133,8900	133,8900
12271 VÁLVULA DE METAL 1 1/4"	SEINFRA	UN	1,00000000	31,0400	31,0400
TOTAL Material:					293,9100

Mão de Obra	FONTE	UNID	COEFICIENTE	PREÇO UNITÁRIO	TOTAL
12320 ENCANADOR	SEINFRA	H	1,50000000	20,3200	30,4800
TOTAL Mão de Obra:					30,4800

VALOR:	324,39
VALOR SEM ENCARGOS:	306,31
VALOR ENCARGOS (83,85%):	18,08
VALOR BDI (24,52%):	79,54
VALOR COM BDI:	403,93

C3004 - LAVATÓRIO DE LOUÇA BRANCA S/COLUNA C/TORNEIRA DE METAL E ACESSÓRIOS - PADRÃO POPULAR (UN)

Material	FONTE	UNID	COEFICIENTE	PREÇO UNITÁRIO	TOTAL
11092 ENGATE DE PVC	SEINFRA	UN	1,00000000	5,3400	5,3400
11344 LAVATÓRIO DE LOUÇA BRANCA SEM COLUNA	SEINFRA	UN	1,00000000	94,9700	94,9700
12483 PARAFUSO DE FIXAÇÃO 8MM	SEINFRA	UN	4,00000000	0,6700	2,6800
12420 SIFÃO PVC 1.1/2" PARA LAVATORIO	SEINFRA	UN	1,00000000	13,6100	13,6100
12502 TORNEIRA DE METAL BRANCO 1/2", CANO CURTO (PADRÃO POPULAR)	SEINFRA	UN	1,00000000	44,3500	44,0500
TOTAL Material:					160,6500

Mão de Obra	FONTE	UNID	COEFICIENTE	PREÇO UNITÁRIO	TOTAL
10043 AJUDANTE DE ENCANADOR	SEINFRA	H	2,75000000	16,7700	46,1175
12320 ENCANADOR	SEINFRA	H	2,75000000	20,3200	55,8800
TOTAL Mão de Obra:					101,9975

VALOR:	262,65
VALOR SEM ENCARGOS:	201,04
VALOR ENCARGOS (83,85%):	61,61
VALOR BDI (24,52%):	64,40
VALOR COM BDI:	327,05

C0349 - BACIA DE LOUÇA BRANCA C/CAIXA ACOPLADA, ENTRADA HORIZONTAL (UN)

+



RELATÓRIO ANALÍTICO - COMPOSIÇÕES DE CUSTOS

OBRA:	REFORMA DA PARAÇA CANDEIA SÃO SEBASTIÃO.	DATA: 04/09/2022	BDI: 24,52%			
DESCRIÇÃO:	REFORMA DA PARAÇA CANDEIA SÃO SEBASTIÃO.	FONTE	VERSÃO	HORA	MES.	REF.
LOCAL/EDIATL:	MUNICÍPIO DE BATURITÉ	SEINFRA	927.1 COM DESONERAÇÃO	83,85%	47,76%	05/2021
EMPRESA:	GK ENGENHARIA E SOLUÇÕES, CNPJ: 45.022.575/0001-43	Composição	PRÓPRIA	0,00%	0,00%	

Material		FONTE	UNID	COEFICIENTE	PREÇO UNITÁRIO	TOTAL
I0170	BAC.A LOUÇA BRANCA COM SAÍDA HORIZONTAL	SEINFRA	UN	1,00000000	145,5300	145,5300
I0406	CAIXA ACOPLADA DE LOUÇA BRANCA PARA BACIA	SEINFRA	UN	1,00000000	205,2900	205,2900
I0848	CONEXÃO 4"X48MM PARA BACIA C/SAÍDA HORIZONTAL	SEINFRA	UN	1,00000000	24,4500	24,4500
I1091	ENGATE CROMADO	SEINFRA	UN	1,00000000	17,3600	17,3600
I1092	ENGATE DE PVC	SEINFRA	UN	1,00000000	5,3400	5,3400
I1180	FITA DE VEDAÇÃO	SEINFRA	M	0,56000000	0,2700	0,1512
I1579	PARAFUSO CROMADO P/FIXAÇÃO SANITARIOS, INCLUSIVE PORCA CEGA, ARRUELA E BUCHA DE NYLON	SEINFRA	UN	2,00000000	7,3500	14,7000
I1925	TAMPA PLASTICA PARA BACIA	SEINFRA	UN	1,00000000	28,3700	28,3700
TOTAL Material:						441,1912

Mão de Obra		FONTE	UNID	COEFICIENTE	PREÇO UNITÁRIO	TOTAL
I0043	AJUDANTE DE ENCANADOR	SEINFRA	H	2,00000000	16,7700	33,5400
I2320	ENCANADOR	SEINFRA	H	2,00000000	20,3200	40,6400
TOTAL Mão de Obra:						74,1800

VALOR:	515,37
VALOR SEM ENCARGOS:	470,56
VALOR ENCARGOS (83,85%):	44,81
VALOR BDI (24,52%):	126,37
VALOR COM BDI:	641,74

C1950 - PONTO SANITÁRIO, MATERIAL E EXECUÇÃO (PT)

Material		FONTE	UNID	COEFICIENTE	PREÇO UNITÁRIO	TOTAL
I0108	AREIA GROSSA	SEINFRA	M3	0,00400000	73,2300	0,2929
I0441	CAL HIDRATADA	SEINFRA	KG	3,00000000	1,0800	3,2400
I0805	CIMENTO PORTLAND	SEINFRA	KG	3,00000000	0,5500	1,6500
I1283	JOELHO PVC PARA ESGOTO DE 40MM	SEINFRA	UN	2,00000000	1,3600	2,7200
I1284	JOELHO PVC PARA ESGOTO DE 50MM	SEINFRA	UN	1,00000000	1,8200	1,8200
I1282	JOELHO PVC PARA ESGOTO DE 100MM	SEINFRA	UN	1,00000000	6,0400	6,0400
I2013	TE PVC PARA ESGOTO DE 40MM (1 1/2")	SEINFRA	UN	1,00000000	2,3400	2,3400
I2012	TE PVC PARA ESGOTO DE 100MM (4")	SEINFRA	UN	1,00000000	11,5900	11,5900
I2193	TUBO PVC ESGOTO DE 100MM (4") - (NBR 5688)	SEINFRA	M	0,33000000	10,6200	3,5046
I2194	TUBO PVC ESGOTO DE 40MM (1 1/2") - (NBR 5688)	SEINFRA	M	1,50000000	3,8300	5,7450
I2195	TUBO PVC ESGOTO DE 50MM (2") - (NBR 5688)	SEINFRA	M	0,50000000	6,5200	3,2600
TOTAL Material:						42,2025

Mão de Obra		FONTE	UNID	COEFICIENTE	PREÇO UNITÁRIO	TOTAL
I0043	AJUDANTE DE ENCANADOR	SEINFRA	H	3,00000000	16,7700	50,3100
I2320	ENCANADOR	SEINFRA	H	3,00000000	20,3200	60,9600
I2543	SERVENTE	SEINFRA	H	2,50000000	15,5500	38,8750
TOTAL Mão de Obra:						150,1450

VALOR:	192,35
VALOR SEM ENCARGOS:	99,98

Página: 24

Grace Kelly Cardoso Mendonça
Sócia Adm. e Resp. Técnica
Engenheira Civil
CREA: 353631
CPF: 055.084.863-05



RELATÓRIO ANALÍTICO - COMPOSIÇÕES DE CUSTOS

OBRA:	REFORMA DA PARAÇA CANDEIA SÃO SEBASTIÃO.	DATA: 04/09/2022	BDI: 24,52%			
DESCRIÇÃO:	REFORMA DA PARAÇA CANDEIA SÃO SEBASTIÃO.	FONTE	VERSÃO	HORA	MES	REF.
LOCAL/EDIATL:	MUNICÍPIO DE BATURITÉ	SEINFRA	027.1 COM DESONERAÇÃO	83,85%	47,76%	05/2021
EMPRESA:	GK ENGENHARIA E SOLUÇÕES, CNPJ: 45.022.575/0001-43	Composição	PRÓPRIA	0,90%	0,00%	

VALOR ENCARGOS (83,85%):	92,37
VALOR BDI (24,52%):	47,16
VALOR COM BDI:	239,51

C4466 - COBERTURA TELHA CERÂMICA (RIPA, CAIBRO, LINHA) (M2)

Material	FONTE	UNID	COEFICIENTE	PREÇO UNITARIO	TOTAL
I0405 CAIBRO DE 2"x1"	SEINFRA	M	3,50000000	5,6200	19,6700
I6519 LINHA DE MASSARANDUBA 12 x 6 CM (5" x 2 1/2")	SEINFRA	M	1,33000000	17,7700	23,6341
I1724 PREGO	SEINFRA	KG	0,12000000	15,2300	1,8276
I1824 RIPA DE PEROBA (MADEIRA DE 1A QUALIDADE) DE 1X5CM	SEINFRA	M	3,50000000	1,3200	4,6200
I2045 TELHA CERÂMICA COLONIAL	SEINFRA	UN	33,00000000	0,7000	23,1000
TOTAL Material:					72,8517

Mão de Obra	FONTE	UNID	COEFICIENTE	PREÇO UNITARIO	TOTAL
I0041 AJUDANTE DE CARPINTEIRO	SEINFRA	H	1,00000000	16,7700	16,7700
I0498 CARPINTEIRO	SEINFRA	H	1,00000000	20,7700	20,7700
I2391 PEDREIRO	SEINFRA	H	1,10000000	20,7700	22,8470
I2543 SERVENTE	SEINFRA	H	1,10000000	15,5500	17,1050
TOTAL Mão de Obra:					77,4920

VALOR:	150,34
VALOR SEM ENCARGOS:	102,67
VALOR ENCARGOS (83,85%):	47,67
VALOR BDI (24,52%):	36,86
VALOR COM BDI:	187,23

C1614 - LATEX DUAS DEMÃOS EM PAREDES EXTERNAS S/MASSA (M2)

Material	FONTE	UNID	COEFICIENTE	PREÇO UNITARIO	TOTAL
I0035 AGUARRAZ MINERAL	SEINFRA	L	0,05000000	16,8500	0,8425
I1488 LÍQUIDO PREPARADOR DE SUPERFÍCIES	SEINFRA	L	0,12000000	11,6700	1,4004
I1347 LIXA PARA MADEIRA/MASSA	SEINFRA	UN	0,25000000	0,5400	0,1350
I2097 TINTA LATEX ACRÍLICA	SEINFRA	L	0,17000000	24,1000	4,0970
TOTAL Material:					6,4749

Mão de Obra	FONTE	UNID	COEFICIENTE	PREÇO UNITARIO	TOTAL
I0045 AJUDANTE DE PINTOR	SEINFRA	H	0,35000000	16,7700	5,8695
I2395 PINTOR	SEINFRA	H	0,40000000	20,7700	8,3080
TOTAL Mão de Obra:					14,1775

VALOR:	20,65
VALOR SEM ENCARGOS:	12,03
VALOR ENCARGOS (83,85%):	8,62
VALOR BDI (24,52%):	5,06
VALOR COM BDI:	25,71



RELATÓRIO ANALÍTICO - COMPOSIÇÕES DE CUSTOS

OBRA:	REFORMA DA PARAÇA CANDEIA SÃO SEBASTIÃO.	DATA : 04/09/2022	BDI : 24,52%			
DESCRIÇÃO:	REFORMA DA PARAÇA CANDEIA SÃO SEBASTIÃO.	FONTE	VERSÃO	HORA	MES	REF.
LOCAL/EDIATL:	MUNICÍPIO DE BATURITÉ	SEINFRA	027.1 COM DESONERAÇÃO	83,85%	47,78%	05/2021
EMPRESA:	GK ENGENHARIA E SOLUÇÕES, CNPJ: 45.022.575/0001-43	Composição	PRÓPRIA	0,00%	0,00%	

10083 - ANEL PRE-MOLDADO DE CONCRETO D=0.60M, h = 0.80M (UN)

Material	FONTE	UNID	COEFICIENTE	PREÇO UNITÁRIO	TOTAL
10083 ANEL PRE-MOLDADO DE CONCRETO D=0.60M, h = 0.80M	SEINFRA	UN	1,00000000	78,0300	78,0300
TOTAL Material:					78,0300

VALOR:	78,03
VALOR SEM ENCARGOS:	78,03
VALOR ENCARGOS:	0,00
VALOR BDI (24,52%):	19,13
VALOR COM BDI:	97,16

361 - BANCO EM ALVENARIA, TAMPO EM CONCRETO, C/ENCOSTO H=80cm (PINTADO) (M)

Material	FONTE	UNID	COEFICIENTE	PREÇO UNITÁRIO	TOTAL
10108 AREIA GROSSA	SEINFRA	M3	0,07900000	73,2300	5,7852
10280 BRITA	SEINFRA	M3	0,03200000	74,6700	2,3894
10441 CAL HIDRATADA	SEINFRA	KG	9,86500000	1,0800	10,6542
10805 CIMENTO PORTLAND	SEINFRA	KG	18,52100000	0,5500	10,1866
12081 TIJOLO CERÂMICO FURADO 9X19X19CM	SEINFRA	UN	45,00000000	0,6700	30,1500
12098 TINTA MINERAL IMPERMEÁVEL EM PÓ	SEINFRA	KG	0,96000000	3,0900	2,9664
TOTAL Material:					62,1318

Mão de Obra	FONTE	UNID	COEFICIENTE	PREÇO UNITÁRIO	TOTAL
10045 AJUDANTE DE PINTOR	SEINFRA	H	1,00000000	16,7700	16,7700
12391 PEDREIRO	SEINFRA	H	2,07000000	20,7700	42,9939
12543 SERVENTE	SEINFRA	H	3,14200000	15,5500	48,8581
TOTAL Mão de Obra:					108,6220

VALOR:	170,75
VALOR SEM ENCARGOS:	102,91
VALOR ENCARGOS (83,85%):	67,84
VALOR BDI (24,52%):	41,87
VALOR COM BDI:	212,62

C1625 - LIMPEZA DE PISOS E REVESTIMENTOS (M2)

Material	FONTE	UNID	COEFICIENTE	PREÇO UNITÁRIO	TOTAL
10154 ÁCIDO MURIÁTICO	SEINFRA	L	0,14000000	5,3300	0,7462
10052 AMONIA	SEINFRA	L	0,20000000	4,7500	0,9500
TOTAL Material:					1,6962

Mão de Obra	FONTE	UNID	COEFICIENTE	PREÇO UNITÁRIO	TOTAL
12543 SERVENTE	SEINFRA	H	0,40000000	15,5500	6,2200
TOTAL Mão de Obra:					6,2200

VALOR:	7,92
--------	------



RELATÓRIO ANALÍTICO - COMPOSIÇÕES DE CUSTOS

OBRA:	REFORMA DA PARAÇA CANDEIA SÃO SEBASTIÃO.	DATA : 04/09/2022	BDI : 24,52%			
DESCRIÇÃO:	REFORMA DA PARAÇA CANDEIA SÃO SEBASTIÃO.	FONTE	VERSÃO	H-ORA	MES	REF.
LOCAL/EDIATL:	MUNICÍPIO DE BATURITÉ	SEINFRA	027. COM DESONERAÇÃO	83,85%	47,76%	05/2021
EMPRESA:	GK ENGENHARIA E SOLUÇÕES, CNPJ: 45.022.575/0001-43	Composição	PRÓPRIA	0,00%	0,00%	

VALOR SEM ENCARGOS:	3,89
VALOR ENCARGOS (82.85%):	4,03
VALOR BDI (24.52%):	1,94
VALOR COM BDI:	9,86



Grace Kelly Cardoso Mendonça

g

(Signature)

(Signature)

(Signature)



CRONOGRAMA FÍSICO-FINANCEIRO

OBRA:	REFORMA DA PARAÇA CANDEIA SÃO SEBASTIÃO.	DATA : 04/09/2022		BDI : 24,52%		
DESCRIÇÃO:	REFORMA DA PARAÇA CANDEIA SÃO SEBASTIÃO.	FORTE	VERSÃO	HORA	MES	REF.
LOCAL/EDIAT.:	MUNICÍPIO DE BATURITÉ	SEINFRA	027.1 COM DESONERAÇÃO	83,85%	47,76%	05/2021
EMPRESA:	GK ENGENHARIA E SOLUÇÕES, CNPJ: 45.022.575/0001-43	Composição	PRÓPRIA	0,00%	0,00%	

ITEM	DESCRIÇÃO	VALOR (R\$)	MÊS 1	MÊS 2	Total parcela
1	SERVIÇOS PRELIMINARES	4.624,76	100,00 % 4.624,76		100,00 % 4.624,76
2	PISOS E PAVIMENTOS	66.531,05	80,00 % 53.224,84	20,00 % 13.306,21	100,00 % 66.531,05
3	AREAS VERDES	3.888,59		100,00 % 3.888,59	100,00 % 3.888,59
4	INSTALAÇÕES ELÉTRICAS	9.979,55	20,00 % 1.995,91	80,00 % 7.983,64	100,00 % 9.979,55
5	QUIOSQUE	38.430,60	40,00 % 15.372,24	60,00 % 23.058,36	100,00 % 38.430,60
6	DRENAGEM	4.709,16		100,00 % 4.709,16	100,00 % 4.709,16
7	SERVIÇOS FINAIS	9.432,26		100,00 % 9.432,26	100,00 % 9.432,26
		137.595,97	75.217,75 75.217,75	62.378,22 137.595,97	137.595,97



Grace Kelly Cardoso Mendonça

Página: 28
Grace Kelly Cardoso Mendonça
Sócia Adm. e Resp. Técnica
Engenheira Civil
CREA: 353631
CPF: 055.084.863-05



COMPOSIÇÃO DO BDI

OBRA:	REFORMA DA PARAÇA CANDEIA SÃO SEBASTIÃO.	DATA : 04/09/2022	BDI : 24,52%			
DESCRIÇÃO:	REFORMA DA PARAÇA CANDEIA SÃO SEBASTIÃO.	FONTE	VERSÃO	HORA	MES	REF.
LOCAL/EDIATL:	MUNICÍPIO DE BATURITÉ	SEINFRA	027.1 COM DESONERAÇÃO	83,85%	47,76%	05/2021
EMPRESA:	GK ENGENHARIA E SOLUÇÕES, CNPJ: 45.022.575/0001-43	Composição	PRÓPRIA	9,00%	0,00%	

COD	DESCRIÇÃO	%
Benefício		
S + G	Garantia/seguros	0,80
L	Lucro	6,16
TOTAL		6,96

Despesas Indiretas		
AC	Administração central	3,00
DF	Despesas financeiras	1,15
R	Riscos	0,97
TOTAL		5,12

I	Impostos	
	COFINS	3,00
	ISS	1,50
	PIS	0,65
	CPRB	4,50
TOTAL		9,65

BDI = 24,52%

$$(1+AC+S+R+G)*(1+DF)*(1+L)/(1-I)-1$$

Grace Kelly Cardoso Mendonça

Página: 29

Grace Kelly Cardoso Mendonça
Sócia Adm. e Resp. Técnica
Engenheira Civil
CREA: 353631
CPF: 055.084.863-05



TABELA DE ENCARGOS SOCIAIS

OBRA:	REFORMA DA PARAÇA CANDEIA SÃO SEBASTIÃO.	DATA : 04/09/2022	BDI : 24,52%			
DESCRIÇÃO:	REFORMA DA PARAÇA CANDEIA SÃO SEBASTIÃO.	SEINFRA	VERSÃO	HORA	MES	REF.
LOCAL/EDIATL:	MUNICÍPIO DE BATURITÉ	Composição	€27.1 COM DESONERAÇÃO	83,85%	47,76%	05/2021
EMPRESA:	GK ENGENHARIA E SOLUÇÕES, CNPJ: 45.022.575/0001-43		PRÓPRIA	0,00%	0,00%	

COD	DESCRIÇÃO	HORA %	MÊS %
A	GRUPO A		
A1	INSS	0,00	0,00
A2	SESI	1,50	1,50
A3	SENAI	1,00	1,00
A4	INCRA	0,20	0,20
A5	SEBRAE	0,60	0,60
A6	Salário Educação	2,50	2,50
A7	Seguro Contra Acidentes de Trabalho	3,00	3,00
A8	FGTS	8,00	8,00
A9	SECONCI	0,00	0,00
	TOTAL	16,80	16,80

B	GRUPO B		
B1	Repouso Semanal Remunerado	17,64	0,00
B2	Feridos	3,71	0,00
B3	Auxílio - Enfermidade	0,67	0,67
B4	13º Salário	10,80	8,33
B5	Licença Paternidade	0,07	0,06
B6	Faltas Justificadas	0,72	0,56
B7	Dias de Chuvas	1,55	0,00
B8	Auxílio Acidente de Trabalho	0,17	0,08
B9	Férias Gozadas	8,77	6,73
B10	Salário Maternidade	0,03	0,03
	TOTAL	44,41	16,46

C	GRUPO C		
C1	Aviso Prévio Indenizado	5,40	4,17
C2	Aviso Prévio Trabalhado	0,13	0,10
C3	Férias Indenizadas	4,85	3,75
C4	Depósito Rescisão Sem Justa Causa	3,90	3,01
C5	Indenização Adicional	0,45	0,35
	TOTAL	14,73	11,38

D	GRUPO D		
D1	Reincidência de Grupo A sobre Grupo B	7,46	2,77
D2	Reincidência de Grupo A sobre Aviso Prévio Trabalhado e Reincidência do FGTS sobre Aviso Prévio Indenizado	0,45	0,35
	TOTAL	7,91	3,12

Horista = 83,85%
Mensalista = 47,76%

A + B + C + D

Grace Kelly Cardoso Mendonça



GK ENGENHARIA



À

PREFEITURA MUNICIPAL DE BATURITÉ/CE
COMISSÃO PERMANENTE DE LICITAÇÃO.
EDITAL Nº 1708/2022
MODALIDADE: TOMADA DE PREÇO

OBJETO: REFORMA E URBANIZAÇÃO DAS PRAÇAS DO CANDEIA SÃO SEBASTIÃO E DO CANDEIA BOA VISTA, NO MUNICÍPIO DE BATURITÉ/CE.

Declaração de Compromisso e Inteira Responsabilidade.

Prezado Senhores, a **GK Engenharia Ltda**, inscrita no CNPJ: 45.022.575/0001-43, sediada na Rua Andrade Furtado, nº150 loja 06, bairro cocó, município de Fortaleza, por intermédio de seu representante legal a Sra. Grace Kelly Cardoso Mendonça, portadora da carteira de identidade nº 5516639 MTE-CE e do CPF nº 055.084.863-05, **DECLARA**, que para os fins previstos no EDITAL que assume inteira responsabilidade pela execução dos serviços, objeto deste edital, que serão executados conforme exigência editalícia e contratual, que o corpo técnico especializado necessário à prestação dos SERVIÇOS estará à disposição para o início e para todo o desenvolvimento dos serviços do Objeto citado acima e demais exigências do edital dentro do prazo de **10 dias consecutivos** a partir da data de recebimento da Ordem de Serviço.

Fortaleza, 08 de setembro de 2022.

Resp. Técnica: Grace Kelly Cardoso Mendonça
Engenheira Civil e Sócia- Proprietária.
RNP: 0619907843 CREA: 353136
CPF: 055.084.863-05

Rua: Andrade Furtado, nº 150 Loja 06.
Email: gkengenharia@hotmail.com
Cel: (85) 99657-6741- CEP 60.192-070
CNPJ: 45.022.575/0001-43

31

2