

RELATÓRIO ANALÍTICO - COMPOSIÇÕES DE CUSTOS



OBRA:	CONSTRUÇÃO DA UNIDADE BÁSICA DE SAÚDE DA LOCALIDADE DE COIÓ	DATA: 20/10/2022	BDI: 27,12%
DESCRIÇÃO:	CONSTRUÇÃO DA UNIDADE BÁSICA DE SAÚDE DA LOCALIDADE DE COIÓ	SEINFRA 027.1 COM DESONERAÇÃO	83,85% 47,76%
LOCAL:	COIÓ - BATURITÉ	SINAPI 2022/03 COM DESONERAÇÃO	83,55% 47,46%
CLIENTE:	PREFEITURA MUNICIPAL DE BATURITÉ	Composição PROPRIA	0,00% 0,00%



Mão de Obra	FONTE	UNID	COEFICIENTE	PREÇO UNITÁRIO	TOTAL	
I0041	AJUDANTE DE CARPINTEIRO	SEINFRA	H	8,22838372	16,7700	137,9900
I0498	CARPINTEIRO	SEINFRA	H	6,64371622	20,7700	137,9900
I2391	PEDREIRO	SEINFRA	H	6,64371622	20,7700	137,9900
I2543	SERVENTE	SEINFRA	H	8,87395475	15,5500	137,9900
TOTAL Mão de Obra:					551,9600	
VALOR:					1.103,83	

9.8. C1280 - ESMALTE DUAS DEMÃOS EM ESQUADRIAS DE MADEIRA (M2)

Material	FONTE	UNID	COEFICIENTE	PREÇO UNITÁRIO	TOTAL	
I0035	AGUARRAZ MINERAL	SEINFRA	L	0,23152998	17,1900	3,9800
I1100	ESMALTE SINTETICO	SEINFRA	L	0,15966388	24,9900	3,9900
I1139	FUNDO BRANCO FOSCO NIVELADOR P/ MADEIRAS	SEINFRA	L	0,32176656	12,6800	4,0800
I1347	LIXA PARA MADEIRA/MASSA	SEINFRA	UN	0,00000000	0,5500	0,0000
TOTAL Material:					12,0500	

Mão de Obra	FONTE	UNID	COEFICIENTE	PREÇO UNITÁRIO	TOTAL	
I0045	AJUDANTE DE PINTOR	SEINFRA	H	0,24329159	16,7700	4,0800
I2395	PINTOR	SEINFRA	H	0,19643716	20,7700	4,0800
TOTAL Mão de Obra:					8,1600	
VALOR:					20,21	

9.9. 94569 - JANELA DE ALUMÍNIO TIPO MAXIM-AR, COM VIDROS, BATENTE E FERRAGENS. EXCLUSIVE ALIZAR, ACABAMENTO E CONTRAMARCO. FORNECIMENTO E INSTALAÇÃO. AF_12/2019 (M2)

Material	FONTE	UNID	COEFICIENTE	PREÇO UNITÁRIO	TOTAL	
00034381	JANELA MAXIM AR, EM ALUMINIO PERFIL 25, 60 X 80 CM (A X L), ACABAMENTO BRANCO OU BRILHANTE, BATENTE DE 4 A 5 CM, COM VIDRO, SEM GUARNICAO/ALIZAR	SINAPI	UN	0,00000000	397,66	0,00
00034377	PARAFUSO DE ACO ZINCADO COM ROSCA SOBERBA, CABECA CHATA E FENDA SIMPLES, DIAMETRO 4,2 MM, COMPRIMENTO * 32 * MM	SINAPI	UN	0,00000000	0,26	0,00
00039961	SILICONE ACETICO USO GERAL INCOLOR 280 G	SINAPI	UN	0,00000000	22,40	0,00
TOTAL Material:					0,00	

Serviço	FONTE	UNID	COEFICIENTE	PREÇO UNITÁRIO	TOTAL	
88309	PEDREIRO COM ENCARGOS COMPLEMENTARES	SINAPI	H	30,56296949	20,82	636,32
88316	SERVENTE COM ENCARGOS COMPLEMENTARES	SINAPI	H	15,27713436	16,57	253,14
TOTAL Serviço:					889,46	
VALOR:					889,46	

9.10. C1516 - JANELA DE ALUMÍNIO, TIPO VENEZIANA (M2)

Material	FONTE	UNID	COEFICIENTE	PREÇO UNITÁRIO	TOTAL	
I0207	BATENTE ALUMINIO L 1.1/2X1X1/8 ANOD 60X210	SEINFRA	UN	0,00000000	60,8000	0,0000
I1275	JANELA EM ALUMINIO, TIPO VENEZIANA	SEINFRA	M2	0,44106990	385,8800	170,2001
TOTAL Material:					170,2001	



RELATÓRIO ANALÍTICO - COMPOSIÇÕES DE CUSTOS



OBRA:	CONSTRUÇÃO DA UNIDADE BÁSICA DE SAÚDE DA LOCALIDADE DE COIÓ	DATA: 20/10/2022	BDI: 12%
DESCRIÇÃO:	CONSTRUÇÃO DA UNIDADE BÁSICA DE SAÚDE DA LOCALIDADE DE COIÓ	FONTES:	REF.:
LOCAL:	COIÓ - BATURITÉ	SEINFRA 027.1 COM DESONERAÇÃO	83,85% 47,78%
CLIENTE:	PREFEITURA MUNICIPAL DE BATURITÉ	SINAPI 2022/03 COM DESONERAÇÃO	83,55% 47,46%
		Composição	PRÓPRIA 0,00% 0,00%



Mão de Obra	FONTE	UNID	COEFICIENTE	PREÇO UNITÁRIO	TOTAL	
10046	AJUDANTE DE SERRALHEIRO	SEINFRA	H	10,14907536	16,770C	170,2000
11858	SERRALHEIRO	SEINFRA	H	8,19451048	20,770C	170,2000
TCTAL Mão de Obra:					340,4000	
VALOR:					510,60	

9.11. 91341 - PORTA EM ALUMÍNIO DE ABRIR TIPO VENEZIANA COM GUARNIÇÃO, FIXAÇÃO COM PARAFUSOS - FORNECIMENTO E INSTALAÇÃO. AF_12/2019 (M2)

Material	FONTE	UNID	COEFICIENTE	PREÇO UNITÁRIO	TOTAL	
00007568	BUCHA DE NYLON SEM ABA S10, COM PARAFUSO DE 6,10 X 65 MM EM AÇO ZINCADO COM ROSCA SOBERBA, CABECA CHATA E FENDA PHILLIPS	SINAPI	UN	0,00000000	0,55	0,00
00036888	GUARNICAC / MOLDURA / ARREMATE DE ACABAMENTO PARA ESQUADRIA, EM ALUMINIO PERFIL 25, ACABAMENTO ANODIZADO BRANCO OU BRILHANTE, PARA 1 FACE	SINAPI	M	0,02273301	39,59	0,89
0000025	PORTA DE ABRIR EM ALUMINIO TIPO VENEZIANA, ACABAMENTO ANODIZADO NATURAL, SEM GUARNICAO/ALIZAR/VISTA, 87 X 210 CM	SINAPI	UN	0,00000000	886,64	0,00
00000142	SELANTE ELASTICO MONOCOMPONENTE A BASE DE POLIURETANO (PU) PARA JUNTAS DIVERSAS	SINAPI	310ML	0,02654867	33,90	0,89
TOTAL Material:					1,78	

Serviço	FONTE	UNID	COEFICIENTE	PREÇO UNITÁRIO	TOTAL	
88309	PEDREIRO COM ENCARGOS COMPLEMENTARES	SINAPI	H	26,74018203	20,82	556,73
88316	SERVENTE COM ENCARGOS COMPLEMENTARES	SINAPI	H	13,37070374	16,57	221,55
TOTAL Serviço:					778,28	
VALOR:					780,06	

9.12. C4951 - VIDRO TEMPERADO INCOLOR C/MASSA E=10MM, COLOCADO (M2)

Material	FONTE	UNID	COEFICIENTE	PREÇO UNITÁRIO	TOTAL	
11516	MASSA PARA VIDRO	SEINFRA	KG	9,11498934	9,7400	88,7800
8	VIDRO TEMPERADO 10MM INCOLOR SEM COLOCAÇÃO	SEINFRA	M2	0,26822570	330,9900	88,7800
TOTAL Material:					177,5600	

Mão de Obra	FONTE	UNID	COEFICIENTE	PREÇO UNITÁRIO	TOTAL	
10037	AJUDANTE	SEINFRA	H	5,29397715	16,7700	88,7800
11530	MONTADOR	SEINFRA	H	4,27924848	20,7700	88,8800
TOTAL Mão de Obra:					177,6600	
VALOR:					355,22	

9.13. 102161 - INSTALAÇÃO DE VIDRO LISO INCOLOR, E = 3 MM, EM ESQUADRIA DE ALUMÍNIO OU PVC, FIXADO COM BAGUETE. AF_01/2021_P (M2)

Material	FONTE	UNID	COEFICIENTE	PREÇO UNITÁRIO	TOTAL	
00039432	FITA DE PAPEL REFORCADA COM LAMINA DE METAL PARA REFORCO DE CANTOS DE CHAPA DE GESSO PARA DRYWALL	SINAPI	M	0,03649635	2,74	0,09
00020259	PERFIL DE BORRACHA EPDM MACICO *12 X 15* MM PARA ESQUADRIAS	SINAPI	M	0,00909090	11,00	0,09
00010490	VIDRO LISO INCOLOR 2 A 3 MM - SEM COLOCACAO	SINAPI	M2	0,00062500	160,00	0,10
TOTAL Material:					0,28	

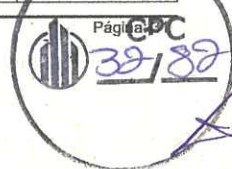

RELATÓRIO ANALÍTICO - COMPOSIÇÕES DE CUSTOS



OBRA:	CONSTRUÇÃO DA UNIDADE BÁSICA DE SAÚDE DA LOCALIDADE DE COIÓ	DATA: 20/10/2022	BDI: 27,12%
DESCRIÇÃO:	CONSTRUÇÃO DA UNIDADE BÁSICA DE SAÚDE DA LOCALIDADE DE COIÓ	FGNTE:	VERSÃO:
LOCAL:	COIÓ - BATURITÉ	SEINFRA	027.1 COM DESONERAÇÃO
CLIENTE:	PREFEITURA MUNICIPAL DE BATURITÉ	SINAPI	2022/03 COM DESONERAÇÃO
		Composição	PROPRIA
			HORA
			MES
			04/2322
			83,85%
			47,76%
			83,55%
			47,45%
			0,00%
			0,00%



Serviço	FONTE	UNID	COEFICIENTE	PREÇO UNITÁRIO	TOTAL
88316	SERVEnte COM ENCARGOS COMPLEMENTARES	SINAPI	H	8,04682981	16,57
88325	VIDRACEIRO COM ENCARGOS COMPLEMENTARES	SINAPI	H	8,26847562	17,30
TOTAL Serviço:					276,37
VALOR:					275,65

9.14. C4835 - ESPELHO CRISTAL, ESPESSURA 4MM, COM PARAFUSOS DE FIXAÇÃO, SEM MCLDURA (M2)

Material	FONTE	UNID	COEFICIENTE	PREÇO UNITÁRIO	TOTAL
I9145	ESPELHO CRISTAL E = 4 MM	SEINFRA	M2	0,38442735	379,2500
I1580	PARAFUSO FRANCES 1/2"x8" COM 2 PORCAS	SEINFRA	UN	0,00000000	5,8700
TOTAL Material:					145,7941

Mão de Obra	FONTE	UNID	COEFICIENTE	PREÇO UNITÁRIO	TOTAL
I2391	PEDREIRO	SEINFRA	H	7,06273286	20,7700
I2543	SERVEnte	SEINFRA	H	9,43363170	15,5500
TOTAL Mão de Obra:					293,3860
VALOR:					439,18

10.1. C3781 - MEDIÇÃO TRIFÁSICA INSTALADA EM MURO - SAÍDA SUBTERRÂNEA (UN)

Equipamento	FONTE	UNID	COEFICIENTE	PREÇO UNITÁRIO	TOTAL
I0584	CAMINHÃO COMERC. EQUIP. C/GUINDASTE (CHI)	SEINFRA	H	7,61809971	43,1810
I0705	CAMINHÃO COMERC. EQUIP. C/GUINDASTE (CHP)	SEINFRA	H	2,61198002	126,2862
TOTAL Equipamento:					658,8142

Material	FONTE	UNID	COEFICIENTE	PREÇO UNITÁRIO	TOTAL
I6472	ABRAÇADEIRA PARA POSTE DE CONCRETO DUPLO "T"	SEINFRA	UN	0,00000000	6,6300
I0125	ARMAÇÃO REX TRIFASICA COM ROLDANA	SEINFRA	UN	0,00000000	49,6900
I012	CABO ISOLADO EM PVC 16MM2 - 750V	SEINFRA	M	37,02099995	8,9100
I0950	CURVA DE PVC RIGIDO PARA ELETRODUTO DE 1 1/2"	SEINFRA	UN	0,00000000	4,1900
I1018	DISJUNTOR TRIPOLAR DE 70A	SEINFRA	UN	0,00000000	89,8500
I1068	ELETRODUTO DE PVC RIGIDO 1 1/2"	SEINFRA	M	41,23213706	8,0000
I2352	HASTE DE ATERRAMENTO COPERWELD 5/8" x 2.40M	SEINFRA	UN	0,00000000	37,4000
I1404	LUVA DE PVC RIGIDO PARA ELETRODUTO 1 1/2"	SEINFRA	UN	0,00000000	2,6200
I2405	POSTE DE CONCRETO DUPLO T (150/9), RESISTÊNCIA NOMINAL 150KG, H=9,00M, PESO APROXIMADO 470KG	SEINFRA	UN	0,00000000	503,4600
I2413	QUADRO DE MEDIÇÃO TRIFASICA EM POSTE	SEINFRA	UN	0,00000000	272,4000
TOTAL Material:					659,7142

Mão de Obra	FONTE	UNID	COEFICIENTE	PREÇO UNITÁRIO	TOTAL
I0042	AJUDANTE DE ELETRICISTA	SEINFRA	H	19,66947432	16,7700
I2312	ELETRICISTA	SEINFRA	H	15,88141851	20,7700
TOTAL Mão de Obra:					659,7142

Serviço	FONTE	UNID	COEFICIENTE	PREÇO UNITÁRIO	TOTAL

[Handwritten signature]

[Handwritten mark]



RELATÓRIO ANALÍTICO - COMPOSIÇÕES DE CUSTOS



OBRA:	CONSTRUÇÃO DA UNIDADE BÁSICA DE SAÚDE DA LOCALIDADE DE COIÓ	DATA: 20/10/2022	BDI: 27,12%
DESCRIÇÃO:	CONSTRUÇÃO DA UNIDADE BÁSICA DE SAÚDE DA LOCALIDADE DE COIÓ	VERSÃO:	HORA:
LOCAL:	COIÓ - BATURITÉ	SEINFRA: 027.1 COM DESONERAÇÃO	83,85%
CLIENTE:	PREFEITURA MUNICIPAL DE BATURITÉ	SINAPI: 2022/03 COM DESONERAÇÃO	83,55%
		Composição: PRÓPRIA	0,00%



C0632	CAIXA EM ALVENARIA (60X60X60cm) DE 1/2 TIJOLO COMUM, LASTRO DE BRITA E TAMPA DE CONCRETO	SEINFRA	UN	1,00000000	400,5500	400,5500
					TOTAL Serviço:	400,5500
					VALOR:	2.378,79

10.2. C2090 - QUADRO P/ MEDIÇÃO EM POSTE DE CONCRETO (UN)

Material	FORTE	UNID	COEFICIENTE	PREÇO UNITÁRIO	TOTAL
10126	ARRUELA DE FERRO GALVANIZADO 1 1/2"	SEINFRA	UN	0,00000000	0,9000
10285	BUCHA DE FERRO GALVANIZADO 1 1/2"	SEINFRA	UN	0,00000000	1,0600
10338	CABO COBRE NU 25MM2	SEINFRA	M	14,42910372	18,2200
10355	CABO ISOLADO PVC 750V 10MM2	SEINFRA	M	46,36167395	5,6900
10436	CAIXA TIPO 'J' 50X60X27CM	SEINFRA	UN	0,00000000	81,9300
10841	CHAVE GERAL 3X200A-BASE DE MAFMORE	SEINFRA	UN	0,00000000	348,0700
10841	CONECTOR PARA HASTE TERRA	SEINFRA	UN	0,00000000	2,5900
11071	ELETRODUTO DE PVC RIGIDO 1/2"	SEINFRA	M	93,87826842	2,8100
11243	HASTE DE ATERRAMENTO COPPERWELD 3/4" x 3M	SEINFRA	UN	0,00000000	69,2800
11720	POSTE DE CONCRETO DUPLO T (8MX300KG), RESISTÊNCIA NOMIAL 300KG, H= 8,00M, PESO APROXIMADO 708KG	SEINFRA	UN	0,00000000	617,7400
TOTAL Material:					790,4941

Mão de Obra	FORTE	UNID	COEFICIENTE	PREÇO UNITÁRIO	TOTAL
10042	AJUDANTE DE ELETRICISTA	SEINFRA	H	15,73034715	16,7700
12312	ELETRICISTA	SEINFRA	H	12,70091017	20,7700
TOTAL Mão de Obra:					527,5958
VALOR:					1.318,09

10.3. 97586 - LUMINÁRIA TIPO CALHA, DE SOBREPOR, COM 2 LÂMPADAS TUBULARES FLUORESCENTES DE 36 W, COM REATOR DE PARTIDA RÁPIDA - FORNECIMENTO E INSTALAÇÃO. AF_02/2020 (UN)

Material	FORTE	UNID	COEFICIENTE	PREÇO UNITÁRIO	TOTAL
0000799	LUMINARIA DE SOBREPOR EM CHAPA DE ACO PARA 2 LAMPADAS FLUORESCENTES DE *36* W, ALETADA, COMPLETA (LAMPADAS E REATOR INCLUSOS)	SINAPI	UN	0,00000000	205,24
TOTAL Material:					0,00

Serviço	FORTE	UNID	COEFICIENTE	PREÇO UNITÁRIO	TOTAL
88247	AUXILIAR DE ELETRICISTA COM ENCARGOS COMPLEMENTARES	SINAPI	H	3,12709698	17,25
88264	ELETRICISTA COM ENCARGOS COMPLEMENTARES	SINAPI	H	7,49487079	21,02
TOTAL Serviço:					211,48
VALOR:					211,48

10.4. C1661 - LUMINÁRIA FLUORESCENTE COMPLETA (2 X 16)W (UN)

Material	FORTE	UNID	COEFICIENTE	PREÇO UNITÁRIO	TOTAL
11370	LUMINARIA FLUORESCENTE COMPLETA (2 X 16)W	SEINFRA	UN	0,00000000	50,7200
TOTAL Material:					0,0000

Mão de Obra	FORTE	UNID	COEFICIENTE	PREÇO UNITÁRIO	TOTAL

CPC CONSTRUÇÕES E SERVIÇOS EIRELI- EPP
 CNPJ: 69.375.236/0001-09
 AV. SANTOS DUMONT, 3131, ALDEOTA, SALA 806A
 construtoracpc1992@gmail.com
 tel.: (85) 2180-6330

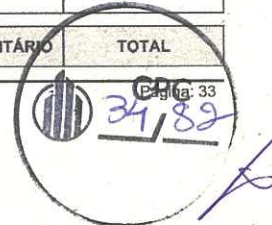

RELATÓRIO ANALÍTICO - COMPOSIÇÕES DE CUSTOS



OBRA:	CONSTRUÇÃO DA UNIDADE BÁSICA DE SAÚDE DA LOCALIDADE DE COIÓ.	DATA: 20/10/2022	BDI: 27,12%
DESCRIÇÃO:	CONSTRUÇÃO DA UNIDADE BÁSICA DE SAÚDE DA LOCALIDADE DE COIÓ	SEINFRA	VERSÃO
LOCAL:	COIÓ - BATURITÉ	SINAPI	HORA
CLIENTE:	PREFEITURA MUNICIPAL DE BATURITÉ	Composição	MES
		027.1 COM DESONERAÇÃO	83,85%
		2022/03 COM DESONERAÇÃO	47,76%
		PRÓPRIA	0,00%
			47,46%
			04/2022



10042	AJUDANTE DE ELETRICISTA	SEINFRA	H	2,67143699	16,7700	44,8000
12312	ELETRICISTA	SEINFRA	H	2,16177156	20,7700	44,9000
TOTAL Mão de Obra:						89,7000
VALOR:						89,70

10.5. 97608 - LUMINÁRIA ARANDELA TIPO TARTARUGA, COM GRADE, DE SOBREPOR, COM 1 LÂMPADA FLUORESCENTE DE 15 W, SEM REATOR - FORNECIMENTO E INSTALAÇÃO. AF_02/2020 (UN)

Material	FONTE	UNID	COEFICIENTE	PREÇO UNITÁRIO	TOTAL	
00038191	LAMPADA FLUORESCENTE COMPACTA 2U BRANCA 15 W, BASE E27 (127/220 V)	SINAPI	UN	0,00000000	19,91	0,00
00038775	LUMINARIA TIPO TARTARUGA PARA AREA EXTERNA EM ALUMINIO, COM GRADE, PARA 1 LAMPADA, BASE E27, POTENCIA MAXIMA 40/60 W (NÃO INCLUI LAMPADA)	SINAPI	UN	0,00000000	121,30	0,00
TOTAL Material:					3,00	

Serviço	FONTE	UNID	COEFICIENTE	PREÇO UNITÁRIO	TOTAL	
88247	AUXILIAR DE ELETRICISTA COM ENCARGOS COMPLEMENTARES	SINAPI	H	2,26184109	17,25	39,01
88264	ELETRICISTA COM ENCARGOS COMPLEMENTARES	SINAPI	H	5,41489811	21,02	113,82
TOTAL Serviço:					152,83	
VALOR:					152,83	

10.6. 97599 - LUMINÁRIA DE EMERGÊNCIA, COM 30 LÂMPADAS LED DE 2 W, SEM REATOR - FORNECIMENTO E INSTALAÇÃO. AF_02/2020 (UN)

Material	FONTE	UNID	COEFICIENTE	PREÇO UNITÁRIO	TOTAL	
00038774	LUMINARIA DE EMERGENCIA 30 LEDS, POTENCIA 2 W, BATERIA DE LITIO, AUTONOMIA DE 6 HORAS	SINAPI	UN	0,00000000	24,87	0,00
TOTAL Material:					0,00	

Serviço	FONTE	UNID	COEFICIENTE	PREÇO UNITÁRIO	TOTAL	
88247	AUXILIAR DE ELETRICISTA COM ENCARGOS COMPLEMENTARES	SINAPI	H	0,43217025	17,25	7,45
88264	ELETRICISTA COM ENCARGOS COMPLEMENTARES	SINAPI	H	1,03387107	21,02	21,73
TOTAL Serviço:					29,18	
VALOR:					29,18	

10.7. C2045 - PROJETO EM ALUMÍNIO, C/ LÂMPADA DE VAPOR METÁLICO E FOTOCÉLULA ATÉ 400W (UN)

Material	FONTE	UNID	COEFICIENTE	PREÇO UNITÁRIO	TOTAL	
10501	CELULA FOTOELÉTRICA P/ LÂMPADA 400W, C/ SUPORTE	SEINFRA	UN	0,00000000	34,9000	0,0000
11487	LÂMPADA VAPOR METÁLICO DE 400W/220V	SEINFRA	UN	0,00000000	73,5000	0,0000
19487	PROJETOR EM ALUMÍNIO, LONGO ALCANCE, P/LÂMPADA DE 150W ATÉ 400W	SEINFRA	UN	0,00000000	74,1500	0,0000
11778	REATOR PARA LÂMPADA VAPOR METÁLICO/VAPOR DE MERCÚRIO, COM CAPACITOR/IGNITOR DE 400W	SEINFRA	UN	0,00000000	118,0800	0,0000
TOTAL Material:					0,0000	

Mão de Obra	FONTE	UNID	COEFICIENTE	PREÇO UNITÁRIO	TOTAL	
10042	AJUDANTE DE ELETRICISTA	SEINFRA	H	10,92069130	16,7700	183,1400
12312	ELETRICISTA	SEINFRA	H	8,81752436	20,7700	183,1400
TOTAL Mão de Obra:					366,2800	



RELATÓRIO ANALÍTICO - COMPOSIÇÕES DE CUSTOS



OBRA:	CONSTRUÇÃO DA UNIDADE BÁSICA DE SAÚDE DA LOCALIDADE DE COIÓ	DATA: 20/10/2022	BDI: 27,02%
DESCRIÇÃO:	CONSTRUÇÃO DA UNIDADE BÁSICA DE SAÚDE DA LOCALIDADE DE COIÓ	SEINFRA	VERSÃO
LOCAL:	COIÓ - BATURITÉ	SINAPI	HORA
CLIENTE:	PREFEITURA MUNICIPAL DE BATURITÉ	Composição	MES
			TREFF.
		027.1 COM DESONERAÇÃO	83,85%
		2022/03 COM DESONERAÇÃO	47,76%
			83,55%
			47,46%
			0,00%
			0,00%



VALOR:	366,28
---------------	---------------

10.8. C1029 - CÉLULA FOTOELÉTRICA P/ LÂMPADA, ATÉ 250W (UN)

Material	FONTE	UNID	COEFICIENTE	PREÇO UNITÁRIO	TOTAL
10503	CELULA FOTOELETRICA P/ LAMPADA 250W, C/ SUPORTE	SEINFRA	UN	0,00000000	34,9000
TOTAL Material:					0,0000

Mão de Obra	FONTE	UNID	COEFICIENTE	PREÇO UNITÁRIO	TOTAL
10042	AJUDANTE DE ELETRICISTA	SEINFRA	H	1,88431716	16,7700
12312	ELETRICISTA	SEINFRA	H	1,52623960	20,7700
TOTAL Mão de Obra:					63,3000

VALOR:	63,30
---------------	--------------

10.9. 93128 - PONTO DE ILUMINAÇÃO RESIDENCIAL INCLUINDO INTERRUPTOR SIMPLES, CAIXA ELÉTRICA, ELETRODUTO, CABO, RASGO, QUEBRA E CHUMBAMENTO (EXCLUINDO LUMINÁRIA E LÂMPADA). AF_01/2016 (UN)

Serviço	FONTE	UNID	COEFICIENTE	PREÇO UNITÁRIO	TOTAL
91924	CABO DE COBRE FLEXÍVEL ISOLADO, 1,5 MM², ANTI-CHAMA 450/750 V, PARA CIRCUITOS TERMINAIS - FORNECIMENTO E INSTALAÇÃO. AF_12/2015	SINAPI	M	8,09830102	2,60
91937	CAIXA OCTOGONAL 3" X 3", PVC, INSTALADA EM LAJE - FORNECIMENTO E INSTALAÇÃO. AF_12/2015	SINAPI	UN	0,36170299	9,13
91940	CAIXA RETANGULAR 4" X 2" MÉDIA (1,30 M DO PISO), PVC, INSTALADA EM PAREDE - FORNECIMENTO E INSTALAÇÃO. AF_12/2015	SINAPI	UN	1,00000000	1,95
90466	CHUMBAMENTO LINEAR EM ALVENARIA PARA RAMAIS/DISTRIBUIÇÃO COM DIÂMETROS MENORES OU IGUAIS A 40 MM. AF_05/2015	SINAPI	M	2,12199092	0,32
91842	ELETRODUTO FLEXÍVEL CORRUGADO, PVC, DN 20 MM (1/2"), PARA CIRCUITOS TERMINAIS, INSTALADO EM LAJE - FORNECIMENTO E INSTALAÇÃO. AF_12/2015	SINAPI	M	1,92908266	5,48
91852	ELETRODUTO FLEXÍVEL CORRUGADO, PVC, DN 20 MM (1/2"), PARA CIRCUITOS TERMINAIS, INSTALADO EM PAREDE - FORNECIMENTO E INSTALAÇÃO. AF_12/2015	SINAPI	M	2,12199092	7,43
91953	INTERRUPTOR SIMPLES (1 MÓDULO), 10A/250V, INCLUINDO SUPORTE E PLACA - FORNECIMENTO E INSTALAÇÃO. AF_12/2015	SINAPI	UN	1,00000000	21,21
90456	QUEBRA EM ALVENARIA PARA INSTALAÇÃO DE CAIXA DE TOMADA (4X4 OU 4X2). AF_05/2015	SINAPI	UN	1,00000000	3,28
90447	RASGO EM ALVENARIA PARA ELETRODUTOS COM DIÂMETROS MENORES OU IGUAIS A 40 MM. AF_05/2015	SINAPI	M	2,12199092	5,12
TOTAL Serviço:					119,87

VALOR:	119,87
---------------	---------------

10.10. C4762 - CAIXA DE LIGAÇÃO PVC 4" X 2" (UN)

Material	FONTE	UNID	COEFICIENTE	PREÇO UNITÁRIO	TOTAL
16432	CAIXA DE EMBUTIR PVC - 4X2 RETANGULAR	SEINFRA	UN	0,00000000	1,7500
TOTAL Material:					0,3000

Mão de Obra	FONTE	UNID	COEFICIENTE	PREÇO UNITÁRIO	TOTAL
10042	AJUDANTE DE ELETRICISTA	SEINFRA	H	0,21407274	16,7700
12312	ELETRICISTA	SEINFRA	H	0,17332688	20,7700
TOTAL Mão de Obra:					7,1900



RELATÓRIO ANALÍTICO - COMPOSIÇÕES DE CUSTOS



OBRA:	CONSTRUÇÃO DA UNIDADE BÁSICA DE SAÚDE DA LOCALIDADE DE COIÓ	DATA: 20/10/2022	BDI: 27,12%
DESCRIÇÃO:	CONSTRUÇÃO DA UNIDADE BÁSICA DE SAÚDE DA LOCALIDADE DE COIÓ	FONTE	VERSÃO
LOCAL:	COIÓ - BATURITÉ	SEINFRA	027.1 COM DESONERAÇÃO
CLIENTE:	PREFEITURA MUNICIPAL DE BATURITÉ	SINAPI	2022/03 COM DESONERAÇÃO
		Composição	PRÓPRIA
			HORA
			MES
			REF
			04/2022

MISSA
3970
FLS
152/22
04/2022

VALOR: 7,19

10.11. C2484 - TOMADA 2 POLOS MAIS TERRA 20A 250V (UN)

Material	FONTE	UNID	COEFICIENTE	PREÇO UNITÁRIO	TOTAL
I2107 TOMADA 2POLOS E TERRA	SEINFRA	UN	0,00000000	8,4200	0,0000
TOTAL Material:					0,0000

Mão de Obra	FONTE	UNID	COEFICIENTE	PREÇO UNITÁRIO	TOTAL
I0042 AJUDANTE DE ELETRICISTA	SEINFRA	H	0,56112103	16,7700	9,4100
I2312 ELETRICISTA	SEINFRA	H	0,45353872	20,7700	9,4200
TOTAL Mão de Obra:					18,8300

VALOR: 18,83

10.12. 91993 - TOMADA ALTA DE EMBUTIR (1 MÓDULO), 2P+T 20 A, INCLUINDO SUPORTE E PLACA - FORNECIMENTO E INSTALAÇÃO. AF_12/2015 (UN)

Serviço	FONTE	UNID	COEFICIENTE	PREÇO UNITÁRIO	TOTAL
91946 SUPORTE PARAFUSADO COM PLACA DE ENCAIXE 4" X 2" MÉDIO (1,30 M DO PISO) PARA PONTO ELÉTRICO - FORNECIMENTO E INSTALAÇÃO. AF_12/2015	SINAPI	UN	1,00000000	6,52	6,52
91991 TOMADA ALTA DE EMBUTIR (1 MÓDULO), 2P+T 20 A, SEM SUPORTE E SEM PLACA - FORNECIMENTO E INSTALAÇÃO. AF_12/2015	SINAPI	UN	1,00000000	27,84	27,84
TOTAL Serviço:					34,36

VALOR: 34,36

10.13. 93143 - PONTO DE TOMADA RESIDENCIAL INCLUINDO TOMADA 20A/250V, CAIXA ELÉTRICA, ELETRODUTO, CABO, RASGO, QUEBRA E CHUMBAMENTO. AF_01/2016 (UN)

Serviço	FONTE	UNID	COEFICIENTE	PREÇO UNITÁRIO	TOTAL
91926 CABO DE COBRE FLEXÍVEL ISOLADO, 2,5 MM², ANTI-CHAMA 450/750 V, PARA CIRCUITOS TERMINAIS - FORNECIMENTO E INSTALAÇÃO. AF_12/2015	SINAPI	M	12,16432164	3,81	46,34
7 CAIXA OCTOGONAL 3" X 3", PVC, INSTALADA EM LAJE - FORNECIMENTO E INSTALAÇÃO. AF_12/2015	SINAPI	UN	0,36211149	9,13	3,30
91940 CAIXA RETANGULAR 4" X 2" MÉDIA (1,30 M DO PISO), PVC, INSTALADA EM PAREDE - FORNECIMENTO E INSTALAÇÃO. AF_12/2015	SINAPI	UN	1,00000000	11,95	11,95
90466 CHUMBAMENTO LINEAR EM ALVENARIA PARA RAMAIS/DISTRIBUIÇÃO COM DIÂMETROS MENORES OU IGUAIS A 40 MM. AF_05/2015	SINAPI	M	2,12438745	10,32	21,92
91842 ELETRODUTO FLEXÍVEL CORRUGADO, PVC, DN 20 MM (1/2"), PARA CIRCUITOS TERMINAIS, INSTALADO EM LAJE - FORNECIMENTO E INSTALAÇÃO. AF_12/2015	SINAPI	M	1,93126132	5,48	10,58
91852 ELETRODUTO FLEXÍVEL CORRUGADO, PVC, DN 20 MM (1/2"), PARA CIRCUITOS TERMINAIS, INSTALADO EM PAREDE - FORNECIMENTO E INSTALAÇÃO. AF_12/2015	SINAPI	M	2,12438745	7,43	15,78
90456 QUEBRA EM ALVENARIA PARA INSTALAÇÃO DE CAIXA DE TOMADA (4X4 OU 4X2). AF_05/2015	SINAPI	UN	1,00000000	3,28	3,28
90447 RASGO EM ALVENARIA PARA ELETRODUTOS COM DIÂMETROS MENORES OU IGUAIS A 40 MM. AF_05/2015	SINAPI	M	2,12438745	5,12	10,87
91997 TOMADA MÉDIA DE EMBUTIR (1 MÓDULO), 2P+T 20 A, INCLUINDO SUPORTE E PLACA - FORNECIMENTO E INSTALAÇÃO. AF_12/2015	SINAPI	UN	1,00000000	27,17	27,17
TOTAL Serviço:					151,19

VALOR: 151,19

Página: 36
 37/82

RELATÓRIO ANALÍTICO - COMPOSIÇÕES DE CUSTOS



OBRA:	CONSTRUÇÃO DA UNIDADE BÁSICA DE SAÚDE DA LOCALIDADE DE COIÓ	DATA: 20/10/2022	BDI: 27,12%
DESCRIÇÃO:	CONSTRUÇÃO DA UNIDADE BÁSICA DE SAÚDE DA LOCALIDADE DE COIÓ	SEINFRA: 027.1 COM DESONERAÇÃO	HORA: 83,85% MES: 47,76%
LOCAL:	COIÓ - BATURITÉ	SINAPI: 2022/03 COM DESONERAÇÃO	04/2022: 83,55% 47,46%
CLIENTE:	PREFEITURA MUNICIPAL DE BATURITÉ	Composição: PRÓPRIA	0,00% 0,00%



10.14. 91952 - INTERRUPTOR SIMPLES (1 MÓDULO), 10A/250V, SEM SUPORTE E SEM PLACA - FORNECIMENTO E INSTALAÇÃO. AF_12/2015 (UN)

Material	FORTE	UNID	COEFICIENTE	PREÇO UNITÁRIO	TOTAL	
00038112	INTERRUPTOR SIMPLES 10A, 250V (APENAS MODULO)	SINAPI	UN	0,00000000	6,09	0,00
TOTAL Material:					0,00	

Serviço	FORTE	UNID	COEFICIENTE	PREÇO UNITÁRIO	TOTAL	
88247	AUXILIAR DE ELETRICISTA COM ENCARGOS COMPLEMENTARES	SINAPI	H	0,37418310	7,25	6,45
88264	ELETRICISTA COM ENCARGOS COMPLEMENTARES	SINAPI	H	0,37465883	21,02	7,87
TOTAL Serviço:					14,32	
VALOR:					14,32	

10.15. 91958 - INTERRUPTOR SIMPLES (2 MÓDULOS), 10A/250V, SEM SUPORTE E SEM PLACA - FORNECIMENTO E INSTALAÇÃO. AF_12/2015 (UN)

Material	FORTE	UNID	COEFICIENTE	PREÇO UNITÁRIO	TOTAL	
00038112	INTERRUPTOR SIMPLES 10A, 250V (APENAS MODULO)	SINAPI	UN	0,00000000	6,09	0,00
TOTAL Material:					0,00	

Serviço	FORTE	UNID	COEFICIENTE	PREÇO UNITÁRIO	TOTAL	
88247	AUXILIAR DE ELETRICISTA COM ENCARGOS COMPLEMENTARES	SINAPI	H	0,68987815	17,25	11,90
88264	ELETRICISTA COM ENCARGOS COMPLEMENTARES	SINAPI	H	0,69035388	21,02	14,51
TOTAL Serviço:					26,41	
VALOR:					26,41	

10.16. 91967 - INTERRUPTOR SIMPLES (3 MÓDULOS), 10A/250V, INCLUINDO SUPORTE E PLACA - FORNECIMENTO E INSTALAÇÃO. AF_12/2015 (UN)

Serviço	FORTE	UNID	COEFICIENTE	PREÇO UNITÁRIO	TOTAL	
91966	INTERRUPTOR SIMPLES (3 MÓDULOS), 10A/250V, SEM SUPORTE E SEM PLACA - FORNECIMENTO E INSTALAÇÃO. AF_12/2015	SINAPI	UN	1,00000000	39,50	39,50
8	SUPORTE PARAFUSADO COM PLACA DE ENCAIXE 4" X 2" MÉDIO (1,30 M DO PISO) PARA PONTO ELÉTRICO - FORNECIMENTO E INSTALAÇÃO. AF_12/2015	SINAPI	UN	1,00000000	6,52	6,52
TOTAL Serviço:					46,02	
VALOR:					46,02	

10.17. 91956 - INTERRUPTOR SIMPLES (1 MÓDULO) COM INTERRUPTOR PARALELO (1 MÓDULO), 10A/250V, SEM SUPORTE E SEM PLACA - FORNECIMENTO E INSTALAÇÃO. AF_12/2015 (UN)

Material	FORTE	UNID	COEFICIENTE	PREÇO UNITÁRIO	TOTAL	
00038113	INTERRUPTOR PARALELO 10A, 250V (APENAS MODULO)	SINAPI	UN	0,00000000	7,94	0,00
00038112	INTERRUPTOR SIMPLES 10A, 250V (APENAS MODULO)	SINAPI	UN	0,00000000	6,09	0,00
TOTAL Material:					0,00	

Serviço	FORTE	UNID	COEFICIENTE	PREÇO UNITÁRIO	TOTAL	
88247	AUXILIAR DE ELETRICISTA COM ENCARGOS COMPLEMENTARES	SINAPI	H	0,81750573	17,25	14,10
88264	ELETRICISTA COM ENCARGOS COMPLEMENTARES	SINAPI	H	0,81750573	21,02	17,18
TOTAL Serviço:					31,28	



RELATÓRIO ANALÍTICO - COMPOSIÇÕES DE CUSTOS



OBRA:	CONSTRUÇÃO DA UNIDADE BÁSICA DE SAÚDE DA LOCALIDADE DE COIÓ	DATA: 20/10/2022	BDI: 27,12%	
DESCRIÇÃO:	CONSTRUÇÃO DA UNIDADE BÁSICA DE SAÚDE DA LOCALIDADE DE COIÓ	FONTE	VERSÃO	HORA
LOCAL:	COIÓ - BATURITÉ	SEINFRA	027.1 COM DESONERAÇÃO	83,85%
CLIENTE:	PREFEITURA MUNICIPAL DE BATURITÉ	SINAPI	2022/03 COM DESONERAÇÃO	47,76%
		Composição	PROPRIA	0,00%
				0,00%



VALOR:	31,28
---------------	--------------

10.18. 92003 - TOMADA MÉDIA DE EMBUTIR (2 MÓDULOS), 2P+T 20 A, SEM SUPORTE E SEM PLACA - FORNECIMENTO E INSTALAÇÃO. AF_12/2015 (UN)

Material		FONTE	UNID	COEFICIENTE	PREÇO UNITÁRIO	TOTAL
00038102	TOMADA 2P+T 20A, 250V (APENAS MODULO)	SINAPI	UN	0,00000000	8,87	0,00
TOTAL Material:						0,00

Serviço		FONTE	UNID	COEFICIENTE	PREÇO UNITÁRIO	TOTAL
88247	AUXILIAR DE ELETRICISTA COM ENCARGOS COMPLEMENTARES	SINAPI	H	0,99264816	17,25	17,12
88264	ELETRICISTA COM ENCARGOS COMPLEMENTARES	SINAPI	H	0,99312389	21,02	20,87
TOTAL Serviço:						37,99

VALOR:	37,99
---------------	--------------

10.19. 93137 - PONTO DE ILUMINAÇÃO RESIDENCIAL INCLUINDO INTERRUPTOR SIMPLES (2 MÓDULOS), CAIXA ELÉTRICA, ELETRODUTO, CABO, RASGO, QUEBRA E CHUMBAMENTO (EXCLUINDO LUMINÁRIA E LÂMPADA). AF_01/2016 (UN)

Serviço		FONTE	UNID	COEFICIENTE	PREÇO UNITÁRIO	TOTAL
91924	CABO DE COBRE FLEXÍVEL ISOLADO, 1,5 MM², ANTI-CHAMA 450/750 V, PARA CIRCUITOS TERMINAIS - FORNECIMENTO E INSTALAÇÃO. AF_12/2015	SINAPI	M	12,12625121	2,60	31,52
91937	CAIXA OCTOGONAL 3" X 3", PVC, INSTALADA EM LAJE - FORNECIMENTO E INSTALAÇÃO. AF_12/2015	SINAPI	UN	0,36090033	9,13	3,29
91940	CAIXA RETANGULAR 4" X 2" MÉDIA (1,30 M DO PISO), PVC, INSTALADA EM PAREDE - FORNECIMENTO E INSTALAÇÃO. AF_12/2015	SINAPI	UN	1,00000000	11,95	11,95
90466	CHUMBAMENTO LINEAR EM ALVENARIA PARA RAMAIS/DISTRIBUIÇÃO COM DIÂMETROS MENORES OU IGUAIS A 40 MM. AF_05/2015	SINAPI	M	2,11728195	10,32	21,85
91842	ELETRODUTO FLEXÍVEL CORRUGADO, PVC, DN 20 MM (1/2"), PARA CIRCUITOS TERMINAIS, INSTALADO EM LAJE - FORNECIMENTO E INSTALAÇÃO. AF_12/2015	SINAPI	M	1,92480178	5,48	10,54
91852	ELETRODUTO FLEXÍVEL CORRUGADO, PVC, DN 20 MM (1/2"), PARA CIRCUITOS TERMINAIS, INSTALADO EM PAREDE - FORNECIMENTO E INSTALAÇÃO. AF_12/2015	SINAPI	M	2,11728195	7,43	15,73
9	INTERRUPTOR SIMPLES (2 MÓDULOS), 10A/250V, INCLUINDO SUPORTE E PLACA - FORNECIMENTO E INSTALAÇÃO. AF_12/2015	SINAPI	UN	1,00000000	33,61	33,61
90456	QUEBRA EM ALVENARIA PARA INSTALAÇÃO DE CAIXA DE TOMADA (4X4 OU 4X2). AF_05/2015	SINAPI	UN	1,00000000	3,28	3,28
90447	RASGO EM ALVENARIA PARA ELETRODUTOS COM DIÂMETROS MENORES OU IGUAIS A 40 MM. AF_05/2015	SINAPI	M	2,11728195	5,12	10,84
TOTAL Serviço:						142,61

VALOR:	142,61
---------------	---------------

10.20. 101883 - QUADRO DE DISTRIBUIÇÃO DE ENERGIA EM CHAPA DE AÇO GALVANIZADO, DE EMBUTIR, COM BARRAMENTO TRIFÁSICO, PARA 18 DISJUNTORES DIN 100A - FORNECIMENTO E INSTALAÇÃO. AF_10/2020 (UN)

Material		FONTE	UNID	COEFICIENTE	PREÇO UNITÁRIO	TOTAL
00013395	QUADRO DE DISTRIBUIÇÃO COM BARRAMENTO TRIFÁSICO, DE EMBUTIR, EM CHAPA DE AÇO GALVANIZADO, PARA 18 DISJUNTORES DIN, 100 A, INCLUINDO BARRAMENTO	SINAPI	UN	0,00000000	530,09	0,00
TOTAL Material:						0,00

Serviço		FONTE	UNID	COEFICIENTE	PREÇO UNITÁRIO	TOTAL
87367	ARGAMASSA TRAÇO 1:1:6 (EM VOLUME DE CIMENTO, CAL E AREIA MÉDIA ÚMIDA) PARA EMBOÇO/MASSA ÚNICA/ASSENTAMENTO DE ALVENARIA DE VEDAÇÃO, PREPARO MANUAL. AF_08/2019	SINAPI	M3	0,26414694	534,90	141,29

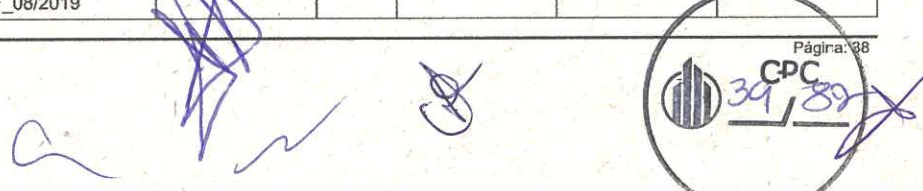

RELATÓRIO ANALÍTICO - COMPOSIÇÕES DE CUSTOS



OBRA:	CONSTRUÇÃO DA UNIDADE BÁSICA DE SAÚDE DA LOCALIDADE DE COIÓ	DATA: 20/10/2022	BDI: 87,12%
DESCRIÇÃO:	CONSTRUÇÃO DA UNIDADE BÁSICA DE SAÚDE DA LOCALIDADE DE COIÓ	SEINFRA	027.1 COM DESONERAÇÃO 83,85% 47,75%
LOCAL:	COIÓ - BATURITÉ	SINAPI	2022/03 COM DESONERAÇÃO 83,55% 47,46%
CLIENTE:	PREFEITURA MUNICIPAL DE BATURITÉ	Composição	PRÓPRIA 0,00% 0,00%



88247	AUXILIAR DE ELETRICISTA COM ENCARGOS COMPLEMENTARES	SINAPI	H	10,51437102	17,25	181,37
88264	ELETRICISTA COM ENCARGOS COMPLEMENTARES	SINAPI	H	10,51391100	21,02	221,00
TOTAL Serviço:						543,66
VALOR:						543,66

10.21. 00002391 - DISJUNTOR TERMOMAGNETICO TRIPOLAR 125A (UN)

Material	FONTE	UNID	COEFICIENTE	PREÇO UNITÁRIO	TOTAL	
00002391	DISJUNTOR TERMOMAGNETICO TRIPOLAR 125A	SINAPI	UN	1,00000000	354,93	354,93
TOTAL Material:					354,93	
VALOR:					346,02	

10.22. C1117 - DISJUNTOR TRIPOLAR EM QUADRO DE DISTRIBUIÇÃO 100A (UN)

Material	FONTE	UNID	COEFICIENTE	PREÇO UNITÁRIO	TOTAL	
I1016	DISJUNTOR TRIPOLAR DE 100A	SEINFRA	UN	0,00000000	89,8500	0,0000
TOTAL Material:					0,0000	

Mão de Obra	FONTE	UNID	COEFICIENTE	PREÇO UNITÁRIO	TOTAL	
I0042	AJUDANTE DE ELETRICISTA	SEINFRA	H	3,59391759	16,7700	60,2700
I2312	ELETRICISTA	SEINFRA	H	2,90178114	20,7700	60,2700
TOTAL Mão de Obra:					120,5400	
VALOR:					120,54	

10.23. C2060 - PARA-RAIOS TIPO FRANKLIN (UN)

Material	FONTE	UNID	COEFICIENTE	PREÇO UNITÁRIO	TOTAL	
I0330	CAPTOR FRANKLIN - 4 PONTAS	SEINFRA	UN	0,00000000	72,4500	0,0000
TOTAL Material:					0,0000	

Mão de Obra	FONTE	UNID	COEFICIENTE	PREÇO UNITÁRIO	TOTAL	
I0042	AJUDANTE DE ELETRICISTA	SEINFRA	H	3,74239701	16,7700	62,7600
I2312	ELETRICISTA	SEINFRA	H	3,02214702	20,7700	62,7700
TOTAL Mão de Obra:					125,5300	
VALOR:					125,53	

10.24. 101883 - QUADRO DE DISTRIBUIÇÃO DE ENERGIA EM CHAPA DE AÇO GALVANIZADO, DE EMBUTIR, COM BARRAMENTO TRIFÁSICO, PARA 18 DISJUNTORES DIN 100A - FORNECIMENTO E INSTALAÇÃO. AF_10/2020 (UN)

Material	FONTE	UNID	COEFICIENTE	PREÇO UNITÁRIO	TOTAL	
00013395	QUADRO DE DISTRIBUIÇÃO COM BARRAMENTO TRIFÁSICO, DE EMBUTIR, EM CHAPA DE AÇO GALVANIZADO, PARA 18 DISJUNTORES DIN, 100 A, INCLUINDO BARRAMENTO	SINAPI	UN	0,00000000	530,09	0,00
TOTAL Material:					0,00	

Serviço	FONTE	UNID	COEFICIENTE	PREÇO UNITÁRIO	TOTAL	
87367	ARGAMASSA TRAÇO 1:1:6 (EM VOLUME DE CIMENTO, CAL E AREIA MÉDIA ÚMIDA) PARA EMBOÇO/MASSA ÚNICA/ASSENTAMENTO DE ALVENARIA DE VEDAÇÃO, PREPARO MANUAL. AF_08/2019	SINAPI	M3	0,26414694	534,90	141,29

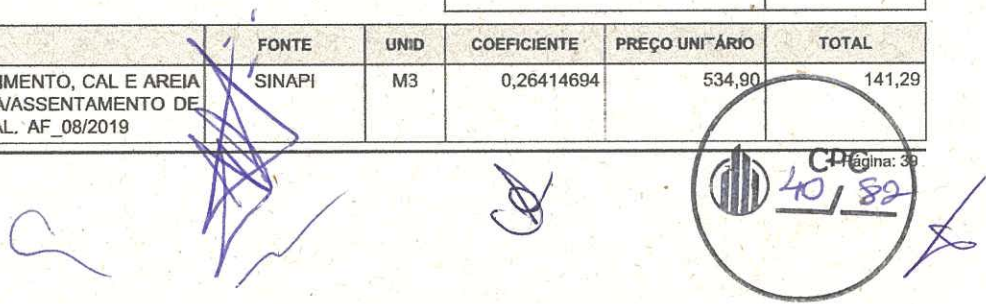

RELATÓRIO ANALÍTICO - COMPOSIÇÕES DE CUSTOS



OBRA:	CONSTRUÇÃO DA UNIDADE BÁSICA DE SAÚDE DA LOCALIDADE DE COIÓ	DATA: 20/10/2022	BDI: 27,92%
DESCRIÇÃO:	CONSTRUÇÃO DA UNIDADE BÁSICA DE SAÚDE DA LOCALIDADE DE COIÓ	FONTE: SEINFRA	VERSÃO: 027.1 COM DESONERAÇÃO
LOCAL:	COIÓ - BATURITÉ	SINAPI:	2022/03 COM DESONERAÇÃO
CLIENTE:	PREFEITURA MUNICIPAL DE BATURITÉ	Composição:	PRÓPRIA
		HORA:	83,85%
		MES:	47,76%
		REF:	47,46%
		04/2022	0,00%
			0,60%



88247	AUXILIAR DE ELETRICISTA COM ENCARGOS COMPLEMENTARES	SINAPI	H	10,51437102	17,25	181,37
88264	ELETRICISTA COM ENCARGOS COMPLEMENTARES	SINAPI	H	10,51391100	21,02	221,00
					TOTAL Serviço:	543,66
					VALOR:	543,66

10.25. C4530 - DISJUNTOR DIFERENCIAL DR-16A - 40A, 30mA (UN)

Material	FONTE	UNID	COEFICIENTE	PREÇO UNITÁRIO	TOTAL	
18365	DISJUNTOR DIFERENCIAL DR-16A - 40A, 30mA	SEINFRA	UN	0,00000000	114,9500	0,0000
					TOTAL Material:	0,0000

Mão de Obra	FONTE	UNID	COEFICIENTE	PREÇO UNITÁRIO	TOTAL	
10037	AJUDANTE	SEINFRA	H	3,99582573	16,7700	67,0100
2	ELETRICISTA	SEINFRA	H	3,22628758	20,7700	67,0100
					TOTAL Mão de Obra:	134,0200
					VALOR:	134,02

10.26. C4562 - DISPOSITIVO DE PROTEÇÃO CONTRA SURTOS DE TENSÃO - DPS's - 40 KA/440V (UN)

Material	FONTE	UNID	COEFICIENTE	PREÇO UNITÁRIO	TOTAL	
18442	DISPOSITIVO DE PROTEÇÃO CONTRA SURTOS DE TENSÃO - DPS's - 40 KA/440v - FORNECIMENTO E INSTALAÇÃO	SEINFRA	UN	1,00000000	119,1000	119,1000
					TOTAL Material:	119,1000
					VALOR:	119,10

10.27. C1131 - DISJUNTOR TRIPOLAR EM QUADRO DE DISTRIBUIÇÃO 90A (UN)

Material	FONTE	UNID	COEFICIENTE	PREÇO UNITÁRIO	TOTAL	
11019	DISJUNTOR TRIPOLAR DE 90A	SEINFRA	UN	0,00000000	89,8500	0,0000
					TOTAL Material:	0,0000

Mão de Obra	FONTE	UNID	COEFICIENTE	PREÇO UNITÁRIO	TOTAL	
10042	AJUDANTE DE ELETRICISTA	SEINFRA	H	3,59391759	16,7700	60,2700
12312	ELETRICISTA	SEINFRA	H	2,90178114	20,7700	60,2700
					TOTAL Mão de Obra:	120,5400
					VALOR:	120,54

10.28. C1098 - DISJUNTOR MONOPOLAR EM QUADRO DE DISTRIBUIÇÃO 32A (UN)

Material	FONTE	UNID	COEFICIENTE	PREÇO UNITÁRIO	TOTAL	
10986	DISJUNTOR MONOPOLAR 32A	SEINFRA	JN	0,00000000	15,9300	0,0000
					TOTAL Material:	0,0000

Mão de Obra	FONTE	UNID	COEFICIENTE	PREÇO UNITÁRIO	TOTAL	
10042	AJUDANTE DE ELETRICISTA	SEINFRA	H	0,79010136	16,7700	13,2500
12312	ELETRICISTA	SEINFRA	H	0,63842076	20,7700	13,2600

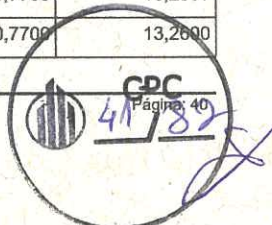

RELATÓRIO ANALÍTICO - COMPOSIÇÕES DE CUSTOS



OBRA:	CONSTRUÇÃO DA UNIDADE BÁSICA DE SAÚDE DA LOCALIDADE DE COIÓ	DATA: 20/10/2022	BDI: 27,12%	
DESCRIÇÃO:	CONSTRUÇÃO DA UNIDADE BÁSICA DE SAÚDE DA LOCALIDADE DE COIÓ	FONTES:	VERSÃO:	HORA:
LOCAL:	COIÓ - BATURITÉ	SEINFRA	027.1 COM DESONERAÇÃO	83,85%
CLIENTE:	PREFEITURA MUNICIPAL DE BATURITÉ	SINAPI	2022/03 COM DESONERAÇÃO	47,76%
		Composição	PRÓPRIA	0,00%



TOTAL Mão de Obra: 26,5100

VALOR: 26,51

10.29. C1101 - DISJUNTOR MONOPOLAR EM QUADRO DE DISTRIBUIÇÃO 50A (UN)

Material	FONTE	UNID	COEFICIENTE	PREÇO UNITÁRIO	TOTAL
I0989 DISJUNTOR MONOPOLAR 50A	SEINFRA	UN	0,00000000	15,9300	0,0000
TOTAL Material:					0,0000

Mão de Obra	FONTE	UNID	COEFICIENTE	PREÇO UNITÁRIO	TOTAL
I0042 AJUDANTE DE ELETRICISTA	SEINFRA	H	0,79010136	16,7700	13,2500
I2312 ELETRICISTA	SEINFRA	H	0,63842076	20,7700	13,2600
TOTAL Mão de Obra:					26,5100

VALOR: 26,51

10.30. C1090 - DISJUNTOR BIPOLAR EM QUADRO DE DISTRIBUIÇÃO 50A (UN)

Material	FONTE	UNID	COEFICIENTE	PREÇO UNITÁRIO	TOTAL
I0978 DISJUNTOR BIPOLAR 50A	SEINFRA	UN	0,00000000	51,1300	0,0000
TOTAL Material:					0,0000

Mão de Obra	FONTE	UNID	COEFICIENTE	PREÇO UNITÁRIO	TOTAL
I0042 AJUDANTE DE ELETRICISTA	SEINFRA	H	2,14072741	16,7700	35,9000
I2312 ELETRICISTA	SEINFRA	H	1,72845432	20,7700	35,9000
TOTAL Mão de Obra:					71,8000

VALOR: 71,80

10.31. 91951 - SUPORTE PARAFUSADO COM PLACA DE ENCAIXE 4" X 4" BAIXO (0,30 M DO PISO) PARA PONTO ELÉTRICO - FORNECIMENTO E INSTALAÇÃO. AF_12/2015 (UN)

Material	FONTE	UNID	COEFICIENTE	PREÇO UNITÁRIO	TOTAL
00038098 ESPELHO / PLACA DE 6 POSTOS 4" X 4", PARA INSTALACAO DE TOMADAS E INTERRUPTORES	SINAPI	UN	0,00000000	5,24	0,00
00038100 SUPORTE DE FIXACAO PARA ESPELHO / PLACA 4" X 4", PARA 6 MODULOS, PARA INSTALACAO DE TOMADAS E INTERRUPTORES (SOMENTE SUPORTE)	SINAPI	UN	0,00000000	2,19	0,00
TOTAL Material:					0,00

Serviço	FONTE	UNID	COEFICIENTE	PREÇO UNITÁRIO	TOTAL
88264 ELETRICISTA COM ENCARGOS COMPLEMENTARES	SINAPI	H	0,44588919	21,02	9,37
TOTAL Serviço:					9,37

VALOR: 9,37

10.32. C1949 - PONTO LÓGICO, MATERIAL E EXECUÇÃO (PT)

Material	FONTE	UNID	COEFICIENTE	PREÇO UNITÁRIO	TOTAL
I0363 CABO LOGICO/VIDEO COAXIAL 75 (OHMS)	SEINFRA	M	23,86619711	1,4200	33,8900
I0419 CAIXA ESTAMPADA 3"X3", 4"X2", 4"X4" - CHAPA 18	SEINFRA	UN	0,00000000	1,7600	0,0000



RELATÓRIO ANALÍTICO - COMPOSIÇÕES DE CUSTOS



OBRA:	CONSTRUÇÃO DA UNIDADE BÁSICA DE SAÚDE DA LOCALIDADE DE COIÓ	DATA: 20/10/2022	BDI: 27,12%
DESCRIÇÃO:	CONSTRUÇÃO DA UNIDADE BÁSICA DE SAÚDE DA LOCALIDADE DE COIÓ	FONTES:	MES: 04/2021
LOCAL:	COIÓ - BATURITÉ	SEINFRA 027.1 COM DESONERAÇÃO 83,85%	47,76%
CLIENTE:	PREFEITURA MUNICIPAL DE BATURITÉ	SINAPI 2022/03 COM DESONERAÇÃO 83,55%	47,46%
		Composição PROPRIA 0,00%	0,00%



Item	Descrição	Fonte	Unid	Coefficiente	Preço Unitário	Total
I0428	CAIXA PASSAG. CHAPA C/TAMPA PARAF. 100X100X80MM	SEINFRA	UN	0,00000000	10,2100	0,0000
I0957	CURVA DE PVC RIGIDO PARA ELETRODUTO DE 3/4"	SEINFRA	UN	0,00000000	2,0200	0,0000
I1075	ELETRODUTO DE PVC RIGIDO 3/4"	SEINFRA	M	9,68285729	3,5000	33,8900
I1409	LUVA DE PVC RIGIDO PARA ELETRODUTO 3/4"	SEINFRA	UN	0,00000000	0,8800	0,0000
TOTAL Material:						67,7800

Mão de Obra	Fonte	Unid	Coefficiente	Preço Unitário	Total	
I0042	AJUDANTE DE ELETRICISTA	SEINFRA	H	2,07453779	16,7700	34,7900
I2312	ELETRICISTA	SEINFRA	H	1,67501186	20,7700	34,7900
I2543	SERVENTE	SEINFRA	H	2,23729897	15,5500	34,7900
TOTAL Mão de Obra:					104,3700	

VALOR:	172,15
---------------	---------------

10.33. C1951 - PONTO TELEFÔNICO, MATERIAL E EXECUÇÃO (PT)

Material	Fonte	Unid	Coefficiente	Preço Unitário	Total	
I0382	CABO TELEFONICO CCI-2	SEINFRA	M	35,83962278	1,0600	37,9900
I0419	CAIXA ESTAMPADA 3"X3", 4"X2", 4"X4" - CHAPA 18	SEINFRA	UN	0,00000000	1,7600	0,0000
I0428	CAIXA PASSAG. CHAPA C/TAMPA PARAF. 100X100X80MM	SEINFRA	UN	0,00000000	10,2100	0,0000
I0957	CURVA DE PVC RIGIDO PARA ELETRODUTO DE 3/4"	SEINFRA	UN	0,00000000	2,0200	0,0000
I1075	ELETRODUTO DE PVC RIGIDO 3/4"	SEINFRA	M	10,85714302	3,5000	38,0000
I1105	ESPELHO 4"X2" OU 3"X3"	SEINFRA	UN	0,00000000	2,6100	0,0000
I1409	LUVA DE PVC RIGIDO PARA ELETRODUTO 3/4"	SEINFRA	UN	0,00000000	0,8800	0,0000
I2113	TÔMADA TELEFONE 4 POLOS 'TELEBRAS'	SEINFRA	UN	0,00000000	13,3300	0,0000
TOTAL Material:					75,9900	

Mão de Obra	Fonte	Unid	Coefficiente	Preço Unitário	Total	
I0042	AJUDANTE DE ELETRICISTA	SEINFRA	H	2,32498501	16,7700	38,9900
I2312	ELETRICISTA	SEINFRA	H	1,87722658	20,7700	38,9900
I2543	SERVENTE	SEINFRA	H	2,50739543	15,5500	38,9900
TOTAL Mão de Obra:					116,9700	

VALOR:	192,96
---------------	---------------

10.34. C3764 - RACK FECHADO 24 U'S, 670mm, PROFUNDIDADE PADRÃO 19" (UN)

Material	Fonte	Unid	Coefficiente	Preço Unitário	Total	
I6828	RACK FECH-ADO 24 U's, 670mm PROFUNDIDADE PADRÃO 19"	SEINFRA	UN	0,00000000	1.787,5200	0,0000
TOTAL Material:					0,0000	

Mão de Obra	Fonte	Unid	Coefficiente	Preço Unitário	Total	
I0042	AJUDANTE DE ELETRICISTA	SEINFRA	H	44,66169997	16,7700	748,9767
I2312	ELETRICISTA	SEINFRA	H	36,06483661	20,7700	749,0667
I1088	ELETROTECNICO MONTADOR	SEINFRA	H	27,60009787	27,1400	749,0667
TOTAL Mão de Obra:					2.247,1101	

VALOR:	2.247,11
---------------	-----------------



RELATÓRIO ANALÍTICO - COMPOSIÇÕES DE CUSTOS



OBRA:	CONSTRUÇÃO DA UNIDADE BÁSICA DE SAÚDE DA LOCALIDADE DE COIÓ	DATA:	20/10/2022	BD:	12%
DESCRIÇÃO:	CONSTRUÇÃO DA UNIDADE BÁSICA DE SAÚDE DA LOCALIDADE DE COIÓ	FONTE	VERSÃO	HORA	UNES
LOCAL:	COIÓ - BATURITÉ	SEINFRA	027.1 COM DESONERAÇÃO	83,85%	47,76%
CLIENTE:	PREFEITURA MUNICIPAL DE BATURITÉ	SINAPI	2022/03 COM DESONERAÇÃO	83,55%	47,46%
		Composição	PRÓPRIA	0,00%	0,00%



10.35. C4175 - SWITCHER AUTO-GERENCIÁVEL P/ COMUNICAÇÃO DE DADOS COM 24 PORTAS EM CONECTORES RJ 45, 10/100 KBPS E DUAS PORTAS 10/100/1000 KBPS - PADRÃO RACK 19" (UN)

Material		FONTE	UNID	COEFICIENTE	PREÇO UNITÁRIO	TOTAL
17974	SWITCHER AUTO-GERENCIÁVEL P/ COMUNICAÇÃO DE DADOS COM 24 PORTAS EM CONECTORES RJ 45, 10/100 KBPS E DUAS PORTAS 10/100/1000 KBPS - PADRÃO RACK 19"	SEINFRA	UN	1,00000000	5.413,5100	5.413,5100
TOTAL Material:						5.413,5100
VALOR:						5.413,51

10.36. C3768 - PATCH PANEL 24 PORTAS, CATEGORIA "5" FURUKAWA (UN)

Material		FONTE	UNID	COEFICIENTE	PREÇO UNITÁRIO	TOTAL
16832	PATCH PANEL 24 PORTAS, CATEGORIA "5" FURUKAWA	SEINFRA	UN	0,00000000	211,2800	0,0000
TOTAL Material:						0,0000

Mão de Obra		FONTE	UNID	COEFICIENTE	PREÇO UNITÁRIO	TOTAL
10042	AJUDANTE DE ELETRICISTA	SEINFRA	H	9,10753293	16,7700	152,7333
12312	ELETRICISTA	SEINFRA	H	7,35355403	20,7700	152,7333
11088	ELETROTÉCNICO MONTADOR	SEINFRA	H	5,62760933	27,1400	152,7333
TOTAL Mão de Obra:						458,1999
VALOR:						458,20

10.37. 92871 - CAIXA RETANGULAR 4" X 4" MÉDIA (1,30 M DO PISO), METÁLICA, INSTALADA EM PAREDE - FORNECIMENTO E INSTALAÇÃO. AF_12/2015 (UN)

Material		FONTE	UNID	COEFICIENTE	PREÇO UNITÁRIO	TOTAL
00002557	CAIXA DE LUZ "4 X 4" EM ACO ESMALTADA	SINAPI	UN	0,00000000	3,53	0,00
TOTAL Material:						0,00

Serviço		FONTE	UNID	COEFICIENTE	PREÇO UNITÁRIO	TOTAL
88629	ARGAMASSA TRAÇO 1:3 (EM VOLUME DE CIMENTO E AREIA MÉDIA ÚMIDA), PREPARO MANUAL. AF_08/2019	SINAPI	M3	0,00153128	508,75	0,77
88247	AUXILIAR DE ELETRICISTA COM ENCARGOS COMPLEMENTARES	SINAPI	H	0,36112766	17,25	6,22
88264	ELETRICISTA COM ENCARGOS COMPLEMENTARES	SINAPI	H	0,36112766	21,02	7,59
TOTAL Serviço:						14,58
VALOR:						14,58

10.38. C1949 - PONTO LÓGICO, MATERIAL E EXECUÇÃO (PT)

Material		FONTE	UNID	COEFICIENTE	PREÇO UNITÁRIO	TOTAL
10363	CABO LOGICO/VIDEO COAXIAL 75 (OHMS)	SEINFRA	M	23,86619711	1,4200	33,8900
10419	CAIXA ESTAMPADA 3"X3", 4"X2", 4"X4" - CHAPA 18	SEINFRA	UN	0,00000000	1,7600	0,0000
10428	CAIXA PASSAG. CHAPA C/TAMPA PARAF. 100X100X80MM	SEINFRA	UN	0,00000000	10,2100	0,0000
10957	CURVA DE PVC RIGIDO PARA ELETRODUTO DE 3/4"	SEINFRA	UN	0,00000000	2,0200	0,0000
11075	ELETRODUTO DE PVC RIGIDO 3/4"	SEINFRA	M	9,68285729	3,5000	33,8900
11409	LUVA DE PVC RIGIDO PARA ELETRODUTO 3/4"	SEINFRA	UN	0,00000000	0,8800	0,0000
TOTAL Material:						67,7800

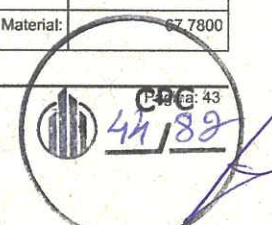

RELATÓRIO ANALÍTICO - COMPOSIÇÕES DE CUSTOS



OBRA:	CONSTRUÇÃO DA UNIDADE BÁSICA DE SAÚDE DA LOCALIDADE DE COIÓ	DATA: 20/10/2022	BDI: 27,12%
DESCRIÇÃO:	CONSTRUÇÃO DA UNIDADE BÁSICA DE SAÚDE DA LOCALIDADE DE COIÓ	VERSÃO: 027.1 COM DESONERAÇÃO	MES: 04/2022
LOCAL:	COIÓ - BATURITÉ	SINAPI: 2022/03 COM DESONERAÇÃO	REF: 04/2022
CLIENTE:	PREFEITURA MUNICIPAL DE BATURITÉ	Composição: PRÓPRIA	HORA: 83,85% MES: 47,46% REF: 04/2022



Mão de Obra		FONTES	UNID	COEFICIENTE	PREÇO UNITÁRIO	TOTAL
10042	AJUDANTE DE ELETRICISTA	SEINFRA	H	2,07453779	16,7700	34,7900
12312	ELETRICISTA	SEINFRA	H	1,67501186	20,7700	34,7900
12543	SERVEENTE	SEINFRA	H	2,23729897	15,5500	34,7900
TOTAL Mão de Obra:						104,3700
VALOR:						172,15

10.39. C2486 - TOMADA P/TELEFONE 4 POLOS PADRÃO TELEBRAS (UN)

Material	FONTES	UNID	COEFICIENTE	PREÇO UNITÁRIO	TOTAL
12113	TOMADA TELEFONE 4 POLOS 'TELEBRAS'	SEINFRA	UN	0,00000000	13,3300
TOTAL Material:					0,0000

Mão de Obra		FONTES	UNID	COEFICIENTE	PREÇO UNITÁRIO	TOTAL
10042	AJUDANTE DE ELETRICISTA	SEINFRA	H	0,79129396	16,7700	13,2700
12312	ELETRICISTA	SEINFRA	H	0,63890222	20,7700	13,2700
TOTAL Mão de Obra:						26,5400
VALOR:						26,54

10.40. C0603 - CAIXA EM ALVENARIA (40X40X60cm) DE 1/2 TIJOLO COMUM, LASTRO DE CONCRETO E TAMPA DE CONCRETO (UN)

Material	FONTES	UNID	COEFICIENTE	PREÇO UNITÁRIO	TOTAL
10169	AÇO CA-60	SEINFRA	KG	2,18478266	8,2800
10103	ARAME RECOZIDO N.18 BWG	SEINFRA	KG	1,88955229	10,0500
10109	AREIA MÉDIA	SEINFRA	M3	0,28133324	67,5000
10280	BRITA	SEINFRA	M3	0,24924527	76,1900
10441	CAL HIDRATADA	SEINFRA	KG	17,27272729	1,1000
10529	CHAPA COMPENSADO RESINADO 12MM (1.10 X 2.20M)	SEINFRA	M2	0,62644254	30,3300
10105	CIMENTO PORTLAND	SEINFRA	KG	33,92857151	0,5600
11916	TABUA DE 4" DE 3A. - L = 30cm	SEINFRA	M	1,89810190	10,0100
12082	TIJOLO MACIÇO COMUM	SEINFRA	UN	0,00000000	0,5800
TOTAL Material:					151,0600

Mão de Obra		FONTES	UNID	COEFICIENTE	PREÇO UNITÁRIO	TOTAL
10040	AJUDANTE DE ARMADOR/FERREIRO	SEINFRA	H	1,13297551	16,7700	19,0000
10041	AJUDANTE DE CARPINTEIRO	SEINFRA	H	1,13297551	16,7700	19,0000
10121	ARMADOR/FERREIRO	SEINFRA	H	0,91478084	20,7700	19,0000
10498	CARPINTEIRO	SEINFRA	H	0,91478084	20,7700	19,0000
12391	PEDREIRO	SEINFRA	H	0,95811256	20,7700	19,9000
12543	SERVEENTE	SEINFRA	H	1,28553051	15,5500	19,9900
TOTAL Mão de Obra:						115,8900
VALOR:						266,95

11.1. C0348 - BACIA DE LOUÇA BRANCA C/CAIXA ACOPLADA (UN)

