

PROPOSTA DE PREÇOS



Baturité – CE, 20 de Outubro de 2022.

À
Prefeitura Municipal de Baturité
Comissão Permanente de Licitação
Baturité/CE.

Ref: TOMADA DE PREÇOS N° 2809.01/2022.

Prezados(as) Senhores(as),

Apresentamos a V. Sas., nossa proposta para o objeto do Edital de **TOMADA DE PREÇOS N° 2809.01/2022**, cujo objeto é a **REVITALIZAÇÃO DA ESTAÇÃO FERROVIÁRIA DO MUNICÍPIO DE BATURITÉ/CE, CONFORME PROJETO BÁSICO**, pelo preço global de R\$ 979.190,83 (Novecentos e Setenta e Nove Mil Cento e Noventa reais e Oitenta e Oito centavos), com prazo de execução de 04 (quatro) meses.

Caso nos seja adjudicado o objeto da presente licitação, nos comprometemos a assinar o contrato no prazo determinado no documento de convocação, indicado para esse fim o(a) Sr(a). Roberto Lessa Facundo, portador(a) da carteira de Identidade n° 2007236118-7 e CPF n° 056.114.673-00, como representante legal desta empresa.

Informamos que o prazo de validade da nossa proposta é de **60 (sessenta) dias** corridos, a contas da data da abertura da licitação.

Finalizando, declaramos que assumimos inteira responsabilidade pela execução dos serviços objeto deste edital e que serão executados conforme exigência editalícia e contratual, e que serão iniciados dentro do prazo de até 10 (dez) dias consecutivos, contados a partir da data de recebimento da Ordem de Serviço.

Atenciosamente,

R LESSA ENGENHARIA E CONSULTORIA EIRELI
CNPJ: 35.550.510/0001-17
ROBERTO LESSA FACUNDO
ADMINISTRADOR
ENGENHEIRO CIVIL – RNP 1818975-8-1
RG n° 2007236118-7
CPF n° 056.114.673-00



PLANILHA ORÇAMENTÁRIA					
OBRA:	CONSTRUÇÃO DA UNIDADE BÁSICA DE SAÚDE LA LOCALIDADE DE COIÓ	DATA :	20/10/2022	BDI : 27,12%	
DESCRIÇÃO:	CONSTRUÇÃO DA UNIDADE BÁSICA DE SAÚDE LA LOCALIDADE DE COIÓ	FONTES:	VERSÃO:	HORA:	MES:
LOCAL:	COIÓ - BATURITÉ	SEINFRA	027.1 COM DESONERAÇÃO	83,85%	47,76%
CLIENTE:	PREFEITURA MUNICIPAL DE BATURITÉ	SINAPI	2022/03 COM DESONERAÇÃO	83,55%	47,46%
		Composição	PROPRIA	0,00%	0,00%
					REF:
					05/2021
					04/2022

ITEM	CÓDIGO	DESCRIÇÃO	FONTES	UND	QUANTIDADE	PREÇO UNITÁRIO R\$	PREÇO TOTAL R\$
1	ADMINISTRAÇÃO DE OBRA						26.410,00
1.1	COPMP - 0001	ADMINISTRAÇÃO DE OBRA	Composições Próprias	%	100,00	264,10	26.410,00
2	MOBILIZAÇÃO - CANTEIRO DE OBRAS - DEMOLIÇÕES						28.915,99
2.1	00004813	PLACA DE OBRA (PARA CONSTRUÇÃO CIVIL) EM CHAPA GALVANIZADA *N. 22*, ADESIVADA, DE *2,4 X 1,2* M (SEM POSTES PARA FIXAÇÃO)	SINAPI	M2	4,50	222,75	1.002,38
2.2	C1630	LOCAÇÃO DA OBRA - EXECUÇÃO DE GABARITO	SEINFRA	M2	267,25	6,02	1.608,85
2.3	C2316	TAPUME DE CHAPA DE MADEIRA COMPENSADA E= 6mm C/ABERTURA E PORTÃO	SEINFRA	M2	66,00	90,71	5.986,86
2.4	C3954	CAPINA MANUAL	SEINFRA	M2	829,73	0,60	497,84
2.5	C2850	INSTALAÇÕES PROVISÓRIAS DE LUZ, FORÇA, TELEFONE E LÓGICA	SEINFRA	UN	1,00	1.294,99	1.294,99
2.6	C2849	INSTALAÇÕES PROVISÓRIAS DE ESGOTO	SEINFRA	UN	1,00	203,94	203,94
2.7	C2851	INSTALAÇÕES PROVISÓRIAS DE ÁGUA	SEINFRA	UN	1,00	992,61	992,61
2.8	93208	EXECUÇÃO DE ALMOXARIFADO EM CANTEIRO DE OBRA EM CHAPA DE MADEIRA COMPENSADA, INCLUSO PRATELEIRAS. AF_02/2016	SINAPI	M2	10,00	851,74	8.517,40
2.9	C0371	BARRAÇÃO PARA ESCRITÓRIO TIPO A2	SEINFRA	UN	1,00	8.811,12	8.811,12
3	MOVIMENTO DE TERRA						5.286,29
3.1	93358	ESCAVAÇÃO MANUAL DE VALA COM PROFUNDIDADE MENOR OU IGUAL A 1,30 M. AF_02/2021	SINAPI	M3	61,83	64,87	4.010,91
3.2	93382	REATERRO MANUAL DE VALAS COM COMPACTAÇÃO MECANIZADA. AF_04/2016	SINAPI	M3	40,22	25,65	1.031,64
3.3	C0708	CARGA MECANIZADA DE ENTULHO EM CAMINHÃO BASCULANTE	SEINFRA	M3	31,82	3,38	107,55
3.4	C2529	TRANSPORTE DE MATERIAL, EXCETO ROCHA EM CAMINHÃO ATÉ 0,5 KM	SEINFRA	M3	31,82	4,28	136,19
4	COBERTURA						90.505,00
4.1	C1337	ESTRUTURA DE MADEIRA P/ TELHA CERÂMICA OU CONCRETO VÃO 7 A 10m (TESOURAS / TERÇAS / CONTRAVENTAMENTOS / FERRAGENS)	SEINFRA	M2	286,94	123,88	35.546,13
4.2	C4462	TELHA CERÂMICA	SEINFRA	M2	286,94	62,65	17.976,79
4.3	C0769	CHAPA POLICARBONATO ALVEOLAR CRISTAL ESP.= 6mm	SEINFRA	M2	29,83	122,62	3.657,75
4.4	C1353	ESTRUTURA METÁLICA TRELIÇADA EM AÇO, EM MARQUISES	SEINFRA	M2	29,83	207,20	6.180,78
4.5	94222	CUMEEIRA PARA TELHA DE CONCRETO EMBOÇADA COM ARGAMASSA TRAÇO 1:2:9 (CIMENTO, CAL E AREIA) PARA TELHADOS COM ATÉ 2 ÁGUAS, INCLUSO TRANSPORTE VERTICAL. AF_07/2019	SINAPI	M	26,83	36,33	974,73
4.6	94229	CALHA EM CHAPA DE AÇO GALVANIZADO NÚMERO 24, DESENVOLVIMENTO DE 100 CM, INCLUSO TRANSPORTE VERTICAL. AF_07/2019	SINAPI	M	59,88	173,57	10.393,37
4.7	94231	RUFO EM CHAPA DE AÇO GALVANIZADO NÚMERO 24, CORTE DE 25 CM, INCLUSO TRANSPORTE VERTICAL. AF_07/2019	SINAPI	M	298,10	52,92	15.775,45
5	FUNDAÇÕES E ESTRUTURAS						113.836,66
5.1	96619	LASTRO DE CONCRETO MAGRO, APLICADO EM BLOCOS DE COROAMENTO OU SAPATAS, ESPESSURA DE 5 CM. AF_08/2017	SINAPI	M2	54,30	24,72	1.342,30
5.2	C0217	ARMADURA CA-60 FINA D=3,40 A 6,40mm	SEINFRA	KG	560,00	12,23	6.848,80
5.3	C0216	ARMADURA CA-50A MÉDIA D= 6,3 A 10,0mm	SEINFRA	KG	2.427,00	13,99	33.953,73
5.4	C0215	ARMADURA CA-50A GROSSA D= 12,5 A 25,0mm	SEINFRA	KG	444,00	14,84	6.588,96
5.5	C4456	LAJE PRÉ-FABRICADA TRELIÇADA P/ FÔRRO - VÃO DE 2,81 A 3,80 m	SEINFRA	M2	303,42	119,20	36.167,66



PLANILHA ORÇAMENTÁRIA

OBRA:	CONSTRUÇÃO DA UNIDADE BÁSICA DE SAÚDE LA LOCALIDADE DE COIÓ	DATA : 20/10/2022	BDI : 27,12%			
DESCRIÇÃO:	CONSTRUÇÃO DA UNIDADE BÁSICA DE SAÚDE LA LOCALIDADE DE COIÓ	FONTES	VERSÃO	HORA	MES	REF.
LOCAL:	COIÓ - BATURITÉ	SEINFRA	027.1 COM DESONERAÇÃO	83,85%	47,76%	05/2021
CLIENTE:	PREFEITURA MUNICIPAL DE BATURITÉ	SINAPI	2022/03 COM DESONERAÇÃO	83,55%	47,48%	04/2022
		Composição	PRÓPRIA	0,00%	0,00%	

5.6	C0843	CONCRETO P/VIBR., FCK 25 MPa COM AGREGADO ADQUIRIDO	SEINFRA	M3	46,43	420,58	19.527,53
5.7	C1604	LANÇAMENTO E APLICAÇÃO DE CONCRETO S/ ELEVAÇÃO	SEINFRA	M3	11,70	133,46	1.561,48
5.8	C1603	LANÇAMENTO E APLICAÇÃO DE CONCRETO C/ ELEVAÇÃO	SEINFRA	M3	34,73	225,92	7.846,20
6	ALVENARIA DE VEDAÇÃO						53.216,02
6.1	C0073	ALVENARIA DE TIJLO CERÂMICO FURADO (9x19x19)cm C/ARGAMASSA MISTA DE CAL HIDRATADA ESP.=10cm (1:2:8)	SEINFRA	M2	790,91	59,12	46.758,60
6.2	C1803	MURETA C/TIJOLO MACIÇO, REBOCADA, INCL. FUNDAÇÕES	SEINFRA	M2	19,38	333,20	6.457,42
7	IMPERMEABILIZAÇÃO						6.258,46
7.1	C2843	IMPERMEABILIZAÇÃO C/ EMULSÃO ASFÁLTICA CONSUMO 2kg/m²	SEINFRA	M2	194,49	31,10	6.048,64
7.2	98545	IMPERMEABILIZAÇÃO DE SUPERFÍCIE COM MANTA ASFÁLTICA, UMA CAMADA, NCLUSIVE APLICAÇÃO DE PRIMER ASFÁLTICO, E=3MM. AF_06/2018	SINAPI	M2	1,60	103,27	165,23
7.3	98563	PROTEÇÃO MECÂNICA DE SUPERFÍCIE HORIZONTAL COM ARGAMASSA DE CIMENTO E AREIA, TRAÇO 1:3, E=2CM. AF_06/2018	SINAPI	M2	1,60	27,87	44,59
8	REVESTIMENTOS - PISOS, PAREDES E TETOS						179.046,33
8.1	C3025	PISO MORTO CONCRETO FCK=13,5MPa C/PREPARO E LANÇAMENTO	SEINFRA	M3	11,72	517,79	6.068,50
8.2	C2179	REGULARIZAÇÃO DE BASE C/ ARGAMASSA CIMENTO E AREIA S/ PENEIRAR, TRAÇO 1:4 - ESP= 3cm	SEINFRA	M2	256,24	22,07	5.655,22
8.3	94993	EXECUÇÃO DE PASSEIO (CALÇADA) OU PISO DE CONCRETO COM CONCRETO MOLDADO IN LOCO, USINADO, ACABAMENTO CONVENCIONAL, ESPESSURA 6 CM, ARMADO. AF_07/2016	SINAPI	M2	219,72	80,22	17.625,94
8.4	92398	EXECUÇÃO DE PÁTIO/ESTACIONAMENTO EM PISO INTERTRAVADO, COM BLOCO RETANGULAR COR NATURAL DE 20 X 10 CM, ESPESSURA 8 CM. AF_12/2015	SINAPI	M2	63,76	59,53	3.795,63
8.5	C2862	LASTRO DE BRITA	SEINFRA	M3	14,29	117,52	1.679,36
8.6	94266	GUIA (MEIO-FIO) CONCRETO, MOLDADA IN LOCO EM TRECHO CURVO COM EXTRUSORA, 15 CM BASE X 30 CM ALTURA. AF_06/2016	SINAPI	M	29,90	40,20	1.201,98
8.7	C1608	LASTRO DE CONCRETO IMPERMEABILIZADO E=8CM	SEINFRA	M2	11,96	66,76	798,45
8.8	87251	REVESTIMENTO CERÂMICO PARA PISO COM PLACAS TIPO ESMALTADA EXTRA DE DIMENSÕES 45X45 CM APLICADA EM AMBIENTES DE ÁREA MAIOR QUE 10 M2. AF_06/2014	SINAPI	M2	234,35	43,69	10.238,75
8.9	88648	RODAPÉ CERÂMICO DE 7CM DE ALTURA COM PLACAS TIPO ESMALTADA EXTRA DE DIMENSÕES 35X35CM. AF_06/2014	SINAPI	M	204,25	6,28	1.282,69
8.10	98689	SOLEIRA EM GRANITO, LARGURA 15 CM, ESPESSURA 2,0 CM. AF_09/2020	SINAPI	M	27,45	105,65	2.900,09
8.11	C0776	CHAPISCO C/ ARGAMASSA DE CIMENTO E AREIA S/PENEIRAR TRAÇO 1:3 ESP.= 5mm P/ PAREDE	SEINFRA	M2	678,77	6,11	4.147,28
8.12	87896	CHAPISCO APLICADO EM ALVENARIA (SEM PRESENÇA DE VÃOS) E ESTRUTURAS DE CONCRETO DE FACHADA, COM EQUIPAMENTO DE PROJEÇÃO. ARGAMASSA TRAÇO 1:3 COM PREPARO MANUAL. AF_06/2014	SINAPI	M2	899,04	5,29	4.755,92
8.13	87529	MASSA ÚNICA, PARA RECEBIMENTO DE PINTURA, EM ARGAMASSA TRAÇO 1:2:8, PREPARO MECÂNICO COM BETONEIRA 400L, APLICADA MANUALMENTE EM FACES INTERNAS DE PAREDES, ESPESSURA DE 20MM, COM EXECUÇÃO DE TALISCAS. AF_06/2014	SINAPI	M2	1.577,81	28,81	45.456,71
8.14	87266	REVESTIMENTO CERÂMICO PARA PAREDES INTERNAS COM PLACAS TIPO ESMALTADA EXTRA DE DIMENSÕES 20X20 CM APLICADAS EM AMBIENTES DE ÁREA MENOR QUE 5 M² A MEIA ALTURA DAS PAREDES. AF_06/2014	SINAPI	M2	219,18	60,84	13.334,91



PLANILHA ORÇAMENTÁRIA

OBRA:	CONSTRUÇÃO DA UNIDADE BÁSICA DE SAÚDE LA LOCALIDADE DE COIÓ	DATA :	20/10/2022	BDI : 27,12%		
DESCRIÇÃO:	CONSTRUÇÃO DA UNIDADE BÁSICA DE SAÚDE LA LOCALIDADE DE COIÓ	FONTE	VERSÃO	HORA	MES	REF.
LOCAL:	COIÓ - BATURITÉ	SEINFRA	027.1 COM DESONERAÇÃO	83,85%	47,76%	05/2021
CLIENTE:	PREFEITURA MUNICIPAL DE BATURITÉ	SINAPI	2022/03 COM DESONERAÇÃO	83,55%	47,48%	04/2022
		Composição	PRÓPRIA	0,00%	0,00%	

8.15	96131	APLICAÇÃO MANUAL DE MASSA ACRÍLICA EM PANOS DE FACHADA COM PRESENÇA DE VÃOS, DE EDIFÍCIOS DE MÚLTIPLOS PAVIMENTOS, DUAS DEMÃOS. AF_05/2017	SINAPI	M2	679,86	19,63	13.345,65
8.16	C1615	LATEX DUAS DEMÃOS EM PAREDES INTERNAS S/MASSA	SEINFRA	M2	679,86	19,18	13.039,71
8.17	C1869	PEITORIL DE GRANITO L= 15 cm	SEINFRA	M	33,75	84,34	2.846,48
8.18	C1869	PEITORIL DE GRANITO L= 15 cm	SEINFRA	M	33,75	84,34	2.846,48
8.19	88489	APLICAÇÃO MANUAL DE PINTURA COM TINTA LÁTEX ACRÍLICA EM PAREDES, DUAS DEMÃOS. AF_06/2014	SINAPI	M2	690,13	10,69	7.377,49
8.20	87885	CHAPISCO APLICADO NO TETO, COM ROLO PARA TEXTURA ACRÍLICA. ARGAMASSA INDUSTRIALIZADA COM PREPARO EM MISTURADOR 300 KG. AF_06/2014	SINAPI	M2	285,93	8,49	2.427,55
8.21	90409	MASSA ÚNICA, PARA RECEBIMENTO DE PINTURA, EM ARGAMASSA TRAÇO 1:2:8, PREPARO MANUAL, APLICADA MANUALMENTE EM TETO, ESPESSURA DE 10MM, COM EXECUÇÃO DE TALISCAS. AF_03/2015	SINAPI	M2	285,93	28,90	8.263,38
8.22	C1207	EMASSAMENTO DE PAREDES EXTERNAS 2 DEMÃOS C/MASSA ACRÍLICA	SEINFRA	M2	257,40	14,93	3.842,98
8.23	C1615	LATEX DUAS DEMÃOS EM PAREDES INTERNAS S/MASSA	SEINFRA	M2	257,40	19,18	4.936,93
8.24	88489	APLICAÇÃO MANUAL DE PINTURA COM TINTA LÁTEX ACRÍLICA EM PAREDES, DUAS DEMÃOS. AF_06/2014	SINAPI	M2	35,21	10,69	376,39
8.25	96109	FORRO EM PLACAS DE GESSO, PARA AMBIENTES RESIDENCIAIS. AF_05/2017_P	SINAPI	M2	6,68	36,89	246,43
8.26	C2461	TEXTURA ACRÍLICA 1 DEMÃO EM PAREDES EXTERNAS	SEINFRA	M2	38,76	14,33	555,43
9	ESQUADRIAS						68.815,63
9.1	90822	PORTA DE MADEIRA PARA PINTURA, SEMI-OCA (LEVE OU MÉDIA), 80X210CM, ESPESSURA DE 3,5CM, INCLUSIVE DOBRADIÇAS - FORNECIMENTO E INSTALAÇÃO. AF_12/2019	SINAPI	UN	6,00	367,57	2.205,42
9.2	90823	PORTA DE MADEIRA PARA PINTURA, SEMI-OCA (LEVE OU MÉDIA), 90X210CM, ESPESSURA DE 3,5CM, INCLUSIVE DOBRADIÇAS - FORNECIMENTO E INSTALAÇÃO. AF_12/2019	SINAPI	UN	12,00	445,37	5.344,44
9.3	C1989	PORTA INTERNA DE CEDRO LISA COMPLETA UMA FOLHA (1.00X 2.10)m	SEINFRA	UN	1,00	878,11	878,11
9.4	90830	FECHADURA DE EMBUTIR COM CILINDRO, EXTERNA, COMPLETA, ACABAMENTO PADRÃO MÉDIO, INCLUSIVE EXECUÇÃO DE FURO - FORNECIMENTO E INSTALAÇÃO. AF_12/2019	SINAPI	UN	19,00	147,46	2.801,74
9.5	90790	KIT DE PORTA-PRONTA DE MADEIRA EM ACABAMENTO MELAMÍNICO BRANCO, FOLHA LEVE OU MÉDIA, 80X210CM, EXCLUSIVE FECHADURA, FIXAÇÃO COM PREENCHIMENTO PARCIAL DE ESPUMA EXPANSIVA - FORNECIMENTO E INSTALAÇÃO. AF_12/2019	SINAPI	UN	1,00	840,26	840,26
9.6	90793	KIT DE PORTA-PRONTA DE MADEIRA EM ACABAMENTO MELAMÍNICO BRANCO, FOLHA PESADA OU SUPERPESADA, 90X210CM, FIXAÇÃO COM PREENCHIMENTO TOTAL DE ESPUMA EXPANSIVA - FORNECIMENTO E INSTALAÇÃO. AF_12/2019	SINAPI	UN	1,00	1.042,84	1.042,84
9.7	C1980	PORTA INTERNA DE CEDRO LISA COMPLETA DUAS FOLHAS (1.20X 2.10)m	SEINFRA	UN	1,00	1.120,90	1.120,90
9.8	C1280	ESMALTE DUAS DEMÃOS EM ESQUADRIAS DE MADEIRA	SEINFRA	M2	122,85	20,52	2.520,88
9.9	94569	JANELA DE ALUMÍNIO TIPO MAXIM-AR, COM VIDROS, BATENTE E FERRAGENS. EXCLUSIVE ALIZAR, ACABAMENTO E CONTRAMARCO. FORNECIMENTO E INSTALAÇÃO. AF_12/2019	SINAPI	M2	28,36	903,30	25.617,59
9.10	C1516	JANELA DE ALUMÍNIO, TIPO VENEZIANA	SEINFRA	M2	1,60	518,51	829,62
9.11	91341	PORTA EM ALUMÍNIO DE ABRIR TIPO VENEZIANA COM GUARNIÇÃO, FIXAÇÃO COM PARAFUSOS - FORNECIMENTO E INSTALAÇÃO. AF_12/2019	SINAPI	M2	12,43	792,10	9.845,80
9.12	C4951	VIDRO TEMPERADO INCCOLOR C/MASSA E=10MM, COLOCADO	SEINFRA	M2	17,43	360,72	6.287,35



PLANILHA ORÇAMENTÁRIA						
OBRA:	CONSTRUÇÃO DA UNIDADE BÁSICA DE SAÚDE LA LOCALIDADE DE COIÓ	DATA :	20/10/2022	BDI : 27,12%		
DESCRIÇÃO:	CONSTRUÇÃO DA UNIDADE BÁSICA DE SAÚDE LA LOCALIDADE DE COIÓ	FONTE	VERSÃO	HORA	MES	REF.
LOCAL:	COIÓ - BATURITÉ	SEINFRA	027.1 COM DESONERAÇÃO	83,85%	47,76%	05/2021
CLIENTE:	PREFEITURA MUNICIPAL DE BATURITÉ	SINAPI	2022/C3 COM DESONERAÇÃO	83,55%	47,48%	04/2022
		Composição	PRÓPRIA	0,00%	0,00%	

9.13	102151	INSTALAÇÃO DE VIDRO LISO INCOLOR, E = 3 MM, EM ESQUADRIA DE ALUMÍNIO OU PVC, FIXADO COM BAGUETE. AF_01/2021_P	SINAPI	M2	29,24	280,92	8.214,10
9.14	C4835	ESPELHO CRISTAL, ESPESLRA 4MM, COM PARAFUSOS DE FIXAÇÃO, SEM MOLDURA	SEINFRA	M2	2,84	445,98	1.266,58
10	INSTALAÇÕES ELÉTRICAS						57.566,05
10.1	C3781	MEDIÇÃO TRIFÁSICA INSTALADA EM MURO - SAÍDA SUBTRRÂNEA	SEINFRA	UN	1,00	2.414,82	2.414,82
10.2	C2090	QUADRO P/ MEDIÇÃO EM POSTE DE CONCRETO	SEINFRA	UN	1,00	1.338,48	1.338,48
10.3	97566	LUMINÁRIA TIPO CALHA, DE SOBREPOR, COM 2 LÂMPADAS TUBULARES FLUCRESCENTES DE 36 W, COM REATOR DE PARTIDA RÁPIDA - FORNECIMENTO E INSTALAÇÃO. AF_02/2020	SINAPI	UN	37,00	214,75	7.945,75
10.4	C1661	LUMINÁRIA FLUORESCENTE COMPLETA (2 X 16)W	SEINFRA	UN	8,00	9,09	728,72
10.5	976C8	LUMINÁRIA ARANDELA TIPO TARTARUGA, COM GRADE, DE SOBREPOR, COM 1 LÂMPADA FLUORESCENTE DE 15 W, SEM REATOR - FORNECIMENTO E INSTALAÇÃO. AF_02/2020	SINAPI	UN	18,00	155,20	2.793,60
10.6	975E9	LUMINÁRIA DE EMERGÊNCIA, COM 30 LÂMPADAS LED DE 2 W, SEM REATOR - FORNECIMENTO E INSTALAÇÃO. AF_02/2020	SINAPI	UN	3,00	29,62	88,86
10.7	C20-5	PROJETOR EM ALUMINIO, C/ LÂMPADA DE VAPOR METÁLICO E FOTOCÉLULA ATÉ 400W	SEINFRA	UN	2,00	37,95	743,90
10.8	C1029	CÉLULA FOTOELÉTRICA P/ LÂMPADA, ATÉ 250W	SEINFRA	UN	2,00	6,28	128,56
10.9	93128	PONTO DE ILUMINAÇÃO RESIDENCIAL INCLUINDO INTERRUPTOR SIMPLES, CAIXA ELÉTRICA, ELETRODUTO, CABO, RASGO, QUEBRA E CHUMBAMENTO (EXCLUINDO LUMINÁRIA E LÂMPADA). AF_0_/2016	SINAPI	UN	68,00	121,62	8.270,16
10.10	C4762	CAIXA DE LIGAÇÃO PVC 4" X 2"	SEINFRA	UN	2,00	7,30	14,60
10.11	C2484	TOMADA 2 POLOS MAIS TERRA 20A 250V	SEINFRA	UN	57,00	19,12	1.089,84
10.12	91953	TOMADA ALTA DE EMBUTIR (1 MÓDULO), 2P+T 20 A, INCLUINDO SUPORTE E PLACA - FORNECIMENTO E INSTALAÇÃO. AF_12/2015	SINAPI	UN	2,00	3,02	68,04
10.13	93143	PONTO DE TOMADA RESIDENCIAL INCLUINDO TOMADA 20A/250V, CAIXA ELÉTRICA, ELETRODUTO, CABO, RASGO, QUEBRA E CHUMBAMENTO. AF_01/2016	SINAPI	UN	61,00	153,37	9.355,57
10.14	91952	INTERRUPTOR SIMPLES (1 MÓDULO), 10A/250V, SEM SUPORTE E SEM PLACA - FORNECIMENTO E INSTALAÇÃO. AF_12/2015	SINAPI	UN	15,00	1,55	218,25
10.15	91958	INTERRUPTOR SIMPLES (2 MÓDULOS), 10A/250V, SEM SUPORTE E SEM PLACA - FORNECIMENTO E INSTALAÇÃO. AF_12/2015	SINAPI	UN	9,00	26,82	241,38
10.16	91967	INTERRUPTOR SIMPLES (3 MÓDULOS), 10A/250V, INCLUINDO SUPORTE E PLACA - FORNECIMENTO E INSTALAÇÃO. AF_12/2015	SINAPI	UN	2,00	45,56	91,12
10.17	91956	INTERRUPTOR SIMPLES (1 MÓDULO) COM INTERRUPTOR PARALELO (1 MÓDULO), 10A/250V, SEM SUPORTE E SEM PLACA - FORNECIMENTO E INSTALAÇÃO. AF_12/2015	SINAPI	UN	2,00	31,76	63,52
10.18	920C3	TOMADA MÉDIA DE EMBUTIF (2 MÓDULOS), 2P+T 20 A, SEM SUPORTE E SEM PLACA - FORNECIMENTO E INSTALAÇÃO. AF_12/2015	SINAPI	UN	9,00	38,57	347,13
10.19	93137	PONTO DE ILUMINAÇÃO RESIDENCIAL INCLUINDO INTERRUPTOR SIMPLES (2 MÓDULOS), CAIXA ELÉTRICA, ELETRODUTO, CABO, RASGO, QUEBRA E CHUMBAMENTO (EXCLUINDO LUMINÁRIA E LÂMPADA). AF_01/2016	SINAPI	UN	29,00	144,64	4.194,56
10.20	101883	QUADRO DE DISTRIBUIÇÃO DE ENERGIA EM CHAPA DE AÇO GALVANIZADO, DE EMBUTIR, COM BARRAMENTO TRIFÁSICO, PARA 18 DISJUNTORES DIN 100A - FORNECIMENTO E INSTALAÇÃO. AF_10/2020	SINAPI	UN	2,00	552,06	1.104,12
10.21	00002391	DISJUNTOR TERMOMAGNETICO TRIPOLAR 125A	SINAPI	UN	1,00	351,38	351,38



PLANILHA ORÇAMENTÁRIA						
OBRA:	CONSTRUÇÃO DA UNIDADE BÁSICA DE SAÚDE LA LOCALIDADE DE COIÓ	DATA :	20/10/2022	BDI : 27,12%		
DESCRIÇÃO:	CONSTRUÇÃO DA UNIDADE BÁSICA DE SAÚDE LA LOCALIDADE DE COIÓ	FONTE	VERSÃO	HORA	MES	REF.
LOCAL:	COIÓ - BATURITÉ	SEINFRA	027.1 COM DESONERAÇÃO	83,85%	47,76%	05/2021
CLIENTE:	PREFEITURA MUNICIPAL DE BATURITÉ	SINAPI	2022/C3 COM DESONERAÇÃO	83,55%	47,46%	04/2022
		Composição	PRÓPRIA	0,00%	0,00%	

10.22	C11-7	DISJUNTOR TRIPOLAR EM QUADRO DE DISTRIBUIÇÃO 100A	SEINFRA	UN	2,00	122,39	244,78
10.23	C2060	PARA-RAIOS TIPO FRANKLIN	SEINFRA	UN	1,00	127,47	127,47
10.24	101883	QUADRO DE DISTRIBUIÇÃO DE ENERGIA EM CHAPA DE AÇO GALVANIZADO, DE EMBUTIR, COM BARRAMENTO TRIFÁSICO, PARA 18 DISJUNTORES DIN 100A - FORNECIMENTO E INSTALAÇÃO. AF_10/2020	SINAPI	UN	2,00	552,06	1.104,12
10.25	C4530	DISJUNTOR DIFERENCIAL DR-16A - 40A, 30mA	SEINFRA	UN	2,00	136,10	272,20
10.26	C4562	DISPOSITIVO DE PROTEÇÃO CONTRA SURTOS DE TENSÃO - DPS's - 40 KA/440V	SEINFRA	UN	3,00	117,91	353,73
10.27	C1131	DISJUNTOR TRIPOLAR EM QUADRO DE DISTRIBUIÇÃO 90A	SEINFRA	UN	2,00	122,39	244,78
10.28	C1098	DISJUNTOR MONOPOLAR EM QUADRO DE DISTRIBUIÇÃO 32A	SEINFRA	UN	10,00	26,92	269,20
10.29	C1101	DISJUNTOR MONOPOLAR EM QUADRO DE DISTRIBUIÇÃO 50A	SEINFRA	UN	10,00	26,92	269,20
10.30	C1090	DISJUNTOR BIPOLAR EM QUADRO DE DISTRIBUIÇÃO 50A	SEINFRA	UN	5,00	72,92	364,60
10.31	91951	SUPORE PARAFUSADO COM PLACA DE ENCAIXE 4" X 4" BAIXO (0,30 M DO PISO) PARA PONTO ELÉTRICO - FORNECIMENTO E INSTALAÇÃO. AF_12/2015	SINAPI	UN	11,00	9,52	104,72
10.32	C1949	PONTO LÓGICO, MATERIAL E EXECUÇÃO	SEINFRA	PT	11,00	174,82	1.923,02
10.33	C1951	PONTO TELEFÔNICO, MATERIAL E EXECUÇÃO	SEINFRA	PT	7,00	195,94	1.371,58
10.34	C3764	RACK FECHADO 24 U'S, 670mm, PROFUNDIDADE PADRÃO 19"	SEINFRA	UN	1,00	2.281,88	2.281,88
10.35	C4175	SWITCHER AUTO-GERENCIÁVEL P/ COMUNICAÇÃO DE DADOS COM 24 PORTAS EM CONECTORES RJ 45, 10/100 KBPS E DUAS PORTAS 10/100/1000 KBPS - PADRÃO RACK 19"	SEINFRA	UN	1,00	5.359,37	5.359,37
10.36	C3768	PATCH PANEL 24 PORTAS, CATEGORIA "5" FURUKAWA	SEINFRA	UN	1,00	465,29	465,29
10.37	92871	CAIXA RETANGULAR 4" X 4" MÉDIA (1,30 M DO PISO), METÁLICA, INSTALADA EM PAREDE - FORNECIMENTO E INSTALAÇÃO. AF_12/2015	SINAPI	UN	2,00	14,80	29,60
10.38	C1949	PONTO LÓGICO, MATERIAL E EXECUÇÃO	SEINFRA	PT	2,00	174,82	349,64
10.39	C2486	TOMADA P/TELEFONE 4 POLOS PADRÃO TELEBRAS	SEINFRA	UN	1,00	26,95	26,95
10.40	C0603	CAIXA EM ALVENARIA (40X40X60cm) DE 1/2 TIJOLO COMUM, LASTRO DE CONCRETO E TAMPA DE CONCRETO	SEINFRA	UN	3,00	270,52	811,56
11	INSTALAÇÕES HIDRÁULICAS						87.113,01
11.1	C0348	BACIA DE LOUÇA BRANCA C/CAIXA ACOPLADA	SEINFRA	UN	1,00	734,03	734,03
11.2	100849	ASSENTO SANITÁRIO CONVENCIONAL - FORNECIMENTO E INSTALACAO. AF_01/2020	SINAPI	UN	1,00	38,51	38,51
11.3	95471	VASO SANITARIO SIFONADO CONVENCIONAL PARA PCD SEM FURO FRONTAL COM LOUÇA BRANCA SEM ASSENTO FORNECIMENTO E INSTALAÇÃO. AF_01/2020	SINAPI	UN	4,00	670,66	2.682,64
11.4	95544	PAPELEIRA DE PAREDE EM METAL CROMADO SEM TAMPA, INCLUSO FIXAÇÃO. AF_01/2020	SINAPI	UN	5,00	32,73	163,65
11.5	C1618	LAVATÓRIO DE LOUÇA BRANCA C/COLUNA, C/ TORNEIRA E ACESSÓRIOS	SEINFRA	UN	13,00	593,24	7.712,12
11.6	00001745	BANCADA/BANCA/PIA DE ACO INOXIDAVEL (AISI 430) COM 1 CUBA CENTRAL, SEM VALVULA, ESCORREDOR DUPLO, DE *0,55 X 1,60* M	SINAPI	UN	1,00	230,03	230,03
11.7	C1950	PORTA SABÃO LÍQUIDO DE VIDRO (INSTALADO)	SEINFRA	UN	14,00	41,82	585,48
11.8	C4825	PORTA PAPEL TOALHA (DISPENSER)EM ABS	SEINFRA	UN	14,00	52,21	730,94
11.9	86874	TANQUE DE LOUÇA BRANCA SUSPENSO, 18L OU EQUIVALENTE - FORNECIMENTO E INSTALAÇÃO. AF_01/2020	SINAPI	UN	1,00	458,28	458,28
11.10	C0386	BEBEDOURO EM AÇO INOX COM 1,60m	SEINFRA	UN	1,00	1.892,61	1.892,61
11.11	00037412	BANCADA/BANCA/PIA DE ACO INOXIDAVEL (AISI 430) COM 1 CUBA CENTRAL, COM VALVULA, LISA (SEM ESCORREDOR), DE *0,55 X 1,20* M	SINAPI	UN	1,00	193,45	193,45



PLANILHA ORÇAMENTÁRIA						
OBRA:	CONSTRUÇÃO DA UNIDADE BÁSICA DE SAÚDE LA LOCALIDADE DE COIÓ	DATA:	20/10/2022	BDI: 27,12%		
DESCRIÇÃO:	CONSTRUÇÃO DA UNIDADE BÁSICA DE SAÚDE LA LOCALIDADE DE COIÓ	FONTE	VERSÃO	HORA	MES	REF.
LOCAL:	COIÓ - BATURITÉ	SEINFRA	027.1 COM DESONERAÇÃO	83,85%	47,76%	05/2021
CLIENTE:	PREFEITURA MUNICIPAL DE BATURITÉ	SINAPI	2022/03 COM DESONERAÇÃO	83,55%	47,46%	04/2022
		Composição	PROPRIA	0,00%	0,00%	

11.12	00011687	BANCADA/TAMPO AÇO INOX (AISI 304), LARGURA 60 CM, COM RODABANCA (NAO INCLUI PES DE APOIO)	SINAPI	M	14,70	856,49	12.590,40
11.13	C1898	PEÇAS DE APOIO DEFICIENTES C/TUBO INOX P/MWC'S	SEINFRA	M	18,20	223,31	4.064,24
11.14	C3671	CONE PARA EXPLURGO EM AÇO INOX COM TAMPA E GRELHA - L=500MM X C=500MM, ALTURA ATÉ 300MM E SAÍDA D=100MM	SEINFRA	UN	1,00	894,03	894,03
11.15	C2502	TORNEIRA DE FECHAMENTO AUTOMÁTICO	SEINFRA	UN	23,00	164,07	3.773,61
11.16	C2504	TORNEIRA DE PRESSÃO CROMADA LONGA P/PIA	SEINFRA	UN	4,00	109,60	438,40
11.17	C0796	CHUVEIRO ELÉTRICO AUTOMÁTICO 220V-2800/4400W (INSTALADO)	SEINFRA	UN	2,00	362,39	724,78
11.18	C4642	ASSENTO / BANCO - ARTICULÁVEL PARA BANHO DE DEFICIENTE	SEINFRA	UN	1,00	603,60	603,60
11.19	00037104	CAIXA D'AGUA FIBRA DE VIDRO PARA 2000 LITROS, COM TAMPA	SINAPI	UN	1,00	1.269,19	1.269,19
11.20	99630	VÁLVULA DE RETENÇÃO VERTICAL, DE BRONZE, ROSCÁVEL, 1 1/4" - FORNECIMENTO E INSTALAÇÃO. AF_08/2021	SINAPI	UN	1,00	100,83	100,83
11.21	94796	TORNEIRA DE BOIA PARA CAIXA D'ÁGUA, ROSCÁVEL, 3/4" - FORNECIMENTO E INSTALAÇÃO. AF_08/2021	SINAPI	UN	1,00	37,62	37,62
11.22	97500	LUVA COM REDUÇÃO, EM AÇO, CONEXÃO SOLDADA, DN 25 X 20 MM (1" X 3/4"), INSTALADO EM REDE DE ALIMENTAÇÃO PARA SPRINKLER - FORNECIMENTO E INSTALAÇÃO. AF_10/2020	SINAPI	UN	1,00	26,69	26,69
11.23	C1368	FILTRO DE PAREDE INDUSTRIAL (INSTALADO)	SEINFRA	UN	1,00	204,13	204,13
11.24	95695	CURVA 90 GRAUS, PVC, SERIE R, ÁGUA PLUVIAL, DN 100 MM, JUNTA ELÁSTICA, FORNECIDO E INSTALADO EM CONDUTORES VERTICAIS DE ÁGUAS PLUVIAIS. AF_12/2014	SINAPI	UN	1,00	69,46	69,46
11.25	C2272	SIFÃO DE PVC RÍGIDO D= 2" (INSTALADO)	SEINFRA	UN	1,00	24,10	24,10
11.26	C3715	VÁLVULA MOTORIZADA DE 2 VIAS ROSC. DE 3/4"	SEINFRA	UN	1,00	253,94	253,94
11.27	C2690	VÁLVULA DE RETENÇÃO DE PÉ C/CRIVO D= 25mm (1")	SEINFRA	UN	1,00	62,87	62,87
11.28	C0332	AUTOMÁTICO DE BOIA	SEINFRA	UN	1,00	73,00	73,00
11.29	C0454	BOMBA INJETORA DE 1/2 CV, MONOFÁSICA INCL. MAT. SUCCÃO	SEINFRA	UN	1,00	1.209,12	1.209,12
11.30	C2159	REGISTRO DE GAVETA BRUTO D= 32mm (1 1/4")	SEINFRA	UN	1,00	80,69	80,69
11.31	C2157	REGISTRO DE GAVETA BRUTO D= 20mm (3/4")	SEINFRA	UN	1,00	42,90	42,90
11.32	C2158	REGISTRO DE GAVETA BRUTO D= 25mm (1")	SEINFRA	UN	1,00	56,17	56,17
11.33	89351	REGISTRO DE PRESSÃO BRUTO, LATÃO, ROSCÁVEL, 3/4" - FORNECIMENTO E INSTALAÇÃO. AF_08/2021	SINAPI	UN	2,00	28,61	57,22
11.34	86878	VÁLVULA EM METAL CROMADO TIPO AMERICANA 3.1/2" X 1.1/2" PARA PIA - FORNECIMENTO E INSTALAÇÃO. AF_01/2020	SINAPI	UN	6,00	51,77	310,62
11.35	C2166	REGISTRO DE GAVETA C/CANOPLA CROMADA D= 20mm (3/4")	SEINFRA	UN	1,00	78,31	78,31
11.36	00037105	CAIXA D'AGUA FIBRA DE VIDRO PARA 5000 LITROS, COM TAMPA	SINAPI	UN	2,00	2.826,68	5.653,36
11.37	94796	TORNEIRA DE BOIA PARA CAIXA D'ÁGUA, ROSCÁVEL, 3/4" - FORNECIMENTO E INSTALAÇÃO. AF_08/2021	SINAPI	UN	1,00	37,62	37,62
11.38	C3712	LUVA DE UNIÃO AÇO ASTM A-120 DE 20mm (3/4")	SEINFRA	UN	1,00	60,31	60,31
11.39	89353	REGISTRO DE GAVETA BRUTO, LATÃO, ROSCÁVEL, 3/4" - FORNECIMENTO E INSTALAÇÃO. AF_08/2021	SINAPI	UN	2,00	34,63	69,26
11.40	89482	CAIXA SIFONADA, PVC, DN 100 X 100 X 50 MM, FORNECIDA E INSTALADA EM RAMAIS DE ENCAMINHAMENTO DE ÁGUA PLUVIAL. AF_12/2014	SINAPI	UN	9,00	30,89	278,01
11.41	C1948	PONTO HIDRÁULICO MATERIAL E EXECUÇÃO	SEINFRA	PT	40,00	212,09	8.483,60
11.42	C1950	PONTO SANITÁRIO, MATERIAL E EXECUÇÃO	SEINFRA	PT	40,00	191,27	7.650,80
11.43	C0609	CAIXA EM ALVENARIA (60X60X60cm) DE 1/2 TIJOLO COMUM, LASTRO DE CONCRETO E TAMPA DE CONCRETO	SEINFRA	UN	18,00	420,19	7.563,42





PLANILHA ORÇAMENTÁRIA						
OBRA:	CONSTRUÇÃO DA UNIDADE BÁSICA DE SAÚDE LA LOCALIDADE DE COIÓ	DATA : 20/10/2022		BDI : 27,12%		
DESCRIÇÃO:	CONSTRUÇÃO DA UNIDADE BÁSICA DE SAÚDE LA LOCALIDADE DE COIÓ	FONTE	VERSÃO	HORA	MES	REF.
LOCAL:	COIÓ - BATURITÉ	SEINFRA	027.1 COM DESONERAÇÃO	83,85%	47,76%	05/2021
CLIENTE:	PREFEITURA MUNICIPAL DE BATURITÉ	SINAPI	2022/C3 COM DESONERAÇÃO	83,55%	47,46%	04/2022
		Correção	PRÓPRIA	0,00%	0,00%	

11.44	89511	TUBO PVC, SÉRIE R, ÁGUA PLUVIAL, DN 75 MM, FORNECIDO E INSTALADO EM RAMAL DE ENCAMINHAMENTO. AF_12/2014	SINAPI	M	30,40	39,10	1.188,64
11.45	89512	TUBO PVC, SÉRIE R, ÁGUA PLUVIAL, DN 100 MM, FORNECIDO E INSTALADO EM RAMAL DE ENCAMINHAMENTO. AF_12/2014	SINAPI	M	152,50	62,86	9.586,15
11.46	C2832	FOSSA SÉPTICA E SUMIDOURO EM ALVENARIA	SEINFRA	UN	1,00	4.074,18	4.074,18
12	REDE DE AR COMPRIMIDO						3.380,33
12.1	97356	TUBO EM COBRE RÍGIDO, DN 15 MM, CLASSE I, SEM ISOLAMENTO, INSTALADO EM RAMAL E SUB-RAMAL ? FORNECIMENTO E INSTALAÇÃO. AF_12/2015	SINAPI	M	30,00	78,67	2.360,10
12.2	86878	VÁLVULA EM METAL CROMADO TIPO AMERICANA 3.1/2" X 1.1/2" PARA PIA - FORNECIMENTO E INSTALAÇÃO. AF_01/2020	SINAPI	UN	1,00	5,77	51,77
12.3	99627	VÁLVULA DE RETENÇÃO VERTICAL, DE BRONZE, ROSCÁVEL, 1/2" - FORNECIMENTO E INSTALAÇÃO. AF_08/2021	SINAPI	UN	10,00	56,02	560,20
2.4	C1368	FILTRO DE PAREDE INDUSTRIAL (INSTALADO)	SEINFRA	UN	2,00	204,13	408,26
13	SISTEMA DE AR-CONDICIONADO						41.100,64
13.1	103245	AR CONDICIONADO SPLIT ON/OFF, HI-WALL (PAREDE), 9000 BTUS/H, CICLO FRIO - FORNECIMENTO E INSTALAÇÃO. AF_11/2021_P	SINAPI	UN	8,00	1.539,63	12.317,04
13.2	103247	AR CONDICIONADO SPLIT INVERTER, HI-WALL (PAREDE), 12000 BTU/H, CICLO FRIO - FORNECIMENTO E INSTALAÇÃO. AF_11/2021_P	SINAPI	UN	5,00	2.163,61	10.818,05
13.3	103250	AR CONDICIONADO SPLIT INVERTER, HI-WALL (PAREDE), 18000 BTU/H, CICLO FRIO - FORNECIMENTO E INSTALAÇÃO. AF_11/2021_P	SINAPI	UN	3,00	3.138,35	9.415,05
13.4	103253	AR CONDICIONADO SPLIT INVERTER, HI-WALL (PAREDE), 24000 BTU/H, CICLO FRIO - FORNECIMENTO E INSTALAÇÃO. AF_11/2021_P	SINAPI	UN	2,00	4.275,25	8.550,50
14	COMUNICAÇÃO VIRTUAL						2.945,88
14.1	C3367	PLACA DE SINALIZAÇÃO DE OBRA EM AÇO GALVANIZADO	SEINFRA	M2	1,16	660,64	766,34
14.2	C3358	PLACA INDICATIVA/EDUCATIVA/SERVIÇOS REFLETIVA EM POLIÉSTER COM FIBRA DE VIDRO	SEINFRA	M2	0,66	1.189,11	784,81
14.3	C4863	FORNECIMENTO E MONTAGEM DE PLACA DE PVC C/ ESP. 10mm P/ FLOCULADOR	SEINFRA	M2	0,60	507,05	304,23
14.4	C3367	PLACA DE SINALIZAÇÃO DE OBRA EM AÇO GALVANIZADO	SEINFRA	M2	0,90	660,64	594,58
14.5	C3358	PLACA INDICATIVA/EDUCATIVA/SERVIÇOS REFLETIVA EM POLIÉSTER COM FIBRA DE VIDRO	SEINFRA	M2	0,40	1.189,11	475,64
14.6	C4863	FORNECIMENTO E MONTAGEM DE PLACA DE PVC C/ ESP. 10mm P/ FLOCULADOR	SEINFRA	M2	0,04	507,05	20,28
15	DIVERSOS E LIMPEZA DA OBRA						5.892,32
15.1	C0361	BANCO EM ALVENARIA, TAMPO EM CONCRETO, C/ENCOSTO H=80cm (PINTADO)	SEINFRA	M	4,50	169,86	764,37
15.2	C1628	LIMPEZA GERAL	SEINFRA	M2	309,25	10,77	3.330,62
15.3	C0702	CARGA MANUAL DE ENTULHO EM CAMINHÃO BASCULANTE	SEINFRA	M3	39,58	21,63	856,12
15.4	C2533	TRANSPORTE DE MATERIAL, EXCETO ROCHA EM CAMINHÃO ATÉ 5 KM	SEINFRA	M3	39,58	23,78	941,21

VALOR BDI TOTAL:	208.902,27
VALOR ORÇAMENTO:	770.288,61
VALOR TOTAL:	979.190,88

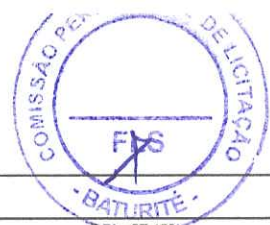
Novocentos e Setenta e Nove Mil Cento e Noventa reais e Oitenta e Oito centavos



CRONOGRAMA FÍSICO-FINANCEIRO							
	OBRA:	CONSTRUÇÃO DA UNIDADE BÁSICA DE SAÚDE LA LOCALIDADE DE COIÓ	DATA : 20/10/2022		BDI - 27,12%		
	DESCRIÇÃO:	CONSTRUÇÃO DA UNIDADE BÁSICA DE SAÚDE LA LOCALIDADE DE COIÓ	FONTE	VERSÃO	HORA	MES	REF.
	LOCAL:	COIÓ - BATURITÉ	SEINFRA	027.1 COM DESONERAÇÃO	83,85%	47,76%	05/2021
	CLIENTE:	PREFEITURA MUNICIPAL DE BATURITÉ	SINAP	2022/03 COM DESONERAÇÃO	83,55%	47,46%	04/2022
			Composição	PRÓPRIA	0,00%	0,00%	
ITEM	DESCRIÇÃO	VALOR (R\$)	MÊS 1	MÊS 2	MÊS 3	MÊS 4	Total parcela
1	ADMINISTRAÇÃO DE OBRA	26.410,00	22,31%	23,33%	27,37%	26,99%	100,00' %'
			5.892,07	6.161,45	7.228,42	7.128,06	26.410,00
2	MOBILIZAÇÃO - CANTEIRO DE OBRAS - DEMOLIÇÕES	28.915,99	100,00%				100,00' %'
			28.915,99				28.915,99
3	MOVIMENTO DE TERRA	5.286,29	100,00%				100,00' %'
			5.286,29				5.286,29
4	COBERTURA	90.505,00		20,00%	30,00%	50,00%	100,00' %'
				18.101,00	27.151,50	45.252,50	90.505,00
5	FUNDAÇÕES E ESTRUTURAS	113.836,66	50,00%	40,00%	10,00%		100,00' %'
			56.918,33	45.534,66	11.383,67		113.836,66
6	ALVENARIA DE VEDAÇÃO	53.216,02	40,00%	40,00%	20,00%		100,00' %'
			21.286,41	21.286,41	10.643,20		53.216,02
7	IMPERMEABILIZAÇÃO	6.258,46			40,00%	60,00%	100,00' %'
					2.503,38	3.755,08	6.258,46
8	REVESTIMENTOS - PISOS, PAREDES E TETOS	179.046,33	30,00%	30,00%	20,00%	20,00%	100,00' %'
			53.713,90	53.713,90	35.809,27	35.809,26	179.046,33
9	ESQUADRIAS	68.815,63		50,00%	40,00%	10,00%	100,00' %'
				34.407,82	27.526,25	6.881,56	68.815,63
10	INSTALAÇÕES ELÉTRICAS	57.566,05			60,00%	40,00%	100,00' %'
					34.539,63	23.026,42	57.566,05
11	INSTALAÇÕES HIDRÁULICAS	87.113,01			60,00%	40,00%	100,00' %'
					52.267,81	34.845,20	87.113,01
12	REDE DE AR COMPRIMIDO	3.380,33		20,00%	20,00%	60,00%	100,00' %'
				676,07	676,07	2.028,19	3.380,33
13	SISTEMA DE AR-CONDICIONADO	41.100,64				100,00%	100,00' %'
						41.100,64	41.100,64
14	COMUNICAÇÃO VIRTUAL	2.945,88			30,00%	70,00%	100,00' %'
					883,76	2.062,12	2.945,88
15	DIVERSOS E LIMPEZA DA OBRA	5.892,32				100,00%	100,00' %'
						5.892,32	5.892,32
16	Benefícios e Despesas Indiretas (BDI)	208.902,27	22,33%	23,35%	27,34%	26,98%	100,00' %'
			46.647,88	48.776,68	57.113,88	56.361,83	208.902,27
		979.190,88	218.660,87	447.320,86	715.047,70	979.190,88	979.190,88

RELATÓRIO ANALÍTICO - COMPOSIÇÕES DE CUSTOS

COMISSÃO
4098
FLS
NOTAÇÃO



OBRA:	CONSTRUÇÃO DA UNIDADE BÁSICA DE SAÚDE LA LOCALIDADE DE COIÓ	DATA : 20/10/2022	BDI: 27,12%
DESCRIÇÃO:	CONSTRUÇÃO DA UNIDADE BÁSICA DE SAÚDE LA LOCALIDADE DE COIÓ	FONTES	VERSÃO
LOCAL:	COIÓ - BATURITÉ	SEINFRA	027.1 COM DESONERAÇÃO
CLIENTE:	PREFEITURA MUNICIPAL DE BATURITÉ	SINAPI	2022/03 COM DESONERAÇÃO
		Composição	PROPRIA
			83,56% 47,46% 0,00% 0,00%
			05/2021 04/2022

1.1. COPMP - 0001 - ADMINISTRAÇÃO DE OBRA (%)

Material	FONTES	UNID	COEFICIENTE	PREÇO UNITÁRIO	TOTAL
COPMP - 0001	ADMINISTRAÇÃO DE OBRA	%	1,00000000	264,10	264,10
TOTAL Material:					264,10
VALOR:					264,10

2.1. 00004813 - PLACA DE CBRA (PARA CONSTRUCAO CIVIL) EM CHAPA GALVANIZADA *N. 22*, ADESIVADA, DE *2,4 X 1,2* M (SEM POSTES PARA FIXACAO) (M2)

Material	FONTES	UNID	COEFICIENTE	PREÇO UNITÁRIO	TOTAL
00004813	PLACA DE OBRA (PARA CONSTRUCAO CIVIL) EM CHAPA GALVANIZADA *N. 22*, ADESIVADA, DE *2,4 X 1,2* M (SEM POSTES PARA FIXACAO)	M2	1,00000000	222,75	222,75
TOTAL Material:					222,75
VALOR:					222,75

2.2. C1630 - LOCAÇÃO DA OBRA - EXECUÇÃO DE GABARITO (M2)

Material	FONTES	UNID	COEFICIENTE	PREÇO UNITÁRIO	TOTAL
I0101	ARAME GALVANIZADO N.16 BWG	KG	0,02000000	20,5000	0,4100
I1691	PONTALETE / BARROTE DE 3"x3"	M	0,04000000	12,4800	0,4992
I1724	PREGO	KG	0,01200000	15,3800	0,1846
I2429	TABUA DE VIROLA DE 12"x 1"	M2	0,00900000	28,4300	0,2559
TOTAL Material:					1,3497
Mão de Obra	FONTES	UNID	COEFICIENTE	PREÇO UNITÁRIO	TOTAL
I0498	CARPINTEIRO	H	0,13000000	20,5600	2,6728
I2543	SERVENTE	H	0,13000000	15,3900	2,0007
TOTAL Mão de Obra:					4,6735
VALOR:					6,02

2.3. C2316 - TAPUME DE CHAPA DE MADEIRA COMPENSADA E= 6mm C/ABERTURA E PORTÃO (M2)

Material	FONTES	UNID	COEFICIENTE	PREÇO UNITÁRIO	TOTAL
I0527	CHAPA COMPENSADO RESINADO 6MM (1.10 X 2.20M)	M2	1,10000000	14,9500	16,4450
I1160	FERRAGEM PARA PORTAO DE TAPUME	KG	0,50000000	7,7800	3,8900
I1691	PONTALETE / BARROTE DE 3"x3"	M	3,15000000	12,4800	39,3120
I1724	PREGO	KG	0,15000000	15,3800	2,3070
TOTAL Material:					61,9540
Mão de Obra	FONTES	UNID	COEFICIENTE	PREÇO UNITÁRIO	TOTAL
I0498	CARPINTEIRO	H	0,80000000	20,5600	16,4480
I2543	SERVENTE	H	0,80000000	15,3900	12,3120
TOTAL Mão de Obra:					28,7600
VALOR:					90,71

2.4. C3954 - CAPINA MANUAL (M2)

Mão de Obra	FONTES	UNID	COEFICIENTE	PREÇO UNITÁRIO	TOTAL
I6815	ENCARREGADO DE TURMA / FEITOR	H	0,00333333	27,0700	0,0902
I2543	SERVENTE	H	0,03333333	15,3900	0,5130
TOTAL Mão de Obra:					0,6032
VALOR:					0,60

2.5. C2850 - INSTALAÇÕES PROVISÓRIAS DE LUZ , FORÇA,TELEFONE E LÓGICA (UN)

Material	FONTES	UNID	COEFICIENTE	PREÇO UNITÁRIO	TOTAL
I0125	ARMAÇÃO REX TRIFASICA COM ROLDANA	UN	1,00000000	49,1900	49,1900
I0355	CABO ISOLADO PVC 750V 10MM2	M	60,00000000	5,6300	337,8000
I0840	CONECTOR SPLIT-BOLT P/CABO 10MM2	UN	4,00000000	5,4500	21,8000
I0952	CURVA DE PVC RIGIDO PARA ELETRODUTO DE 1"	UN	2,00000000	3,0400	6,0800
I1070	ELETRODUTO DE PVC RIGIDO 1"	M	6,00000000	5,4100	32,4600

R LESSA ENGENHARIA E CONSULTORIA EIRELI
ROBERTO LESSA FACUNDO
ADMINISTRADOR
ENG. CIVIL / RNP 181897518-1

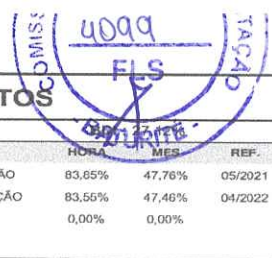

RELATÓRIO ANALÍTICO - COMPOSIÇÕES DE CUSTOS

	OBRA: CONSTRUÇÃO DA UNIDADE BÁSICA DE SAÚDE LA LOCALIDADE DE COIÓ		DATA : 20/10/2022				
	DESCRIÇÃO:	CONSTRUÇÃO DA UNIDADE BÁSICA DE SAÚDE LA LOCALIDADE DE COIÓ	FONTE	VERSÃO	HORA	MES	REF.
	LOCAL:	COIÓ - BATURITÉ	SEINFRA	C27.1 COM DESONERAÇÃO	83,85%	47,76%	05/2021
	CLIENTE:	PREFEITURA MUNICIPAL DE BATURITÉ	S-INAPI	2C22/03 COM DESONERAÇÃO	83,85%	47,46%	04/2022
			Composição	PRÓPRIA	0,00%	0,00%	

I2352	HASTE DE ATERRAMENTO COPERWELD 5/8" x 2.40M	SEINFRA	UN	1,00000000	37,0300	37,0300
I1406	LUVA DE PVC RIGIDO PARA ELETRODUTO 1"	SEINFRA	UN	2,00000000	1,2100	2,4200
I2383	NOFUSE DE 70 A.	SEINFRA	UN	1,00000000	40,1000	40,1000
I2405	POSTE DE CONCRETO DUPLO T (150/9), RESISTÊNCIA NOMINAL 150KG, H=9,00M, PESO APROXIMADO 470KG	SEINFRA	UN	1,00000000	498,4300	498,4300
I2413	QUADRO DE MEDIÇÃO TRIFASICA EM POSTE	SEINFRA	UN	1,00000000	269,6800	269,6800
					TOTAL Material:	1.294,9900
					VALOR:	1.294,99

2.6. C2849 - INSTALAÇÕES PROVISÓRIAS DE ESGOTO (UN)

Material	FONTE	UNID	COEFICIENTE	PREÇO UNITÁRIO	TOTAL	
I0402	CAGECE - LIGAÇÃO DE ESGOTO	SEINFRA	UN	1,00000000	203,9400	
					TOTAL Material:	203,9400
					VALOR:	203,94

2.7. C2851 - INSTALAÇÕES PROVISÓRIAS DE ÁGUA (UN)

Material	FONTE	UNID	COEFICIENTE	PREÇO UNITÁRIO	TOTAL	
I0020	ADAPTADOR SOLDÁVEL C/FLANGE P/CX D'ÁGUA 32x1"	SEINFRA	JN	1,00000000	15,2800	
I0403	CAGECE - LIGAÇÃO DE ÁGUA	SEINFRA	JN	1,00000000	78,2100	
I0405	CAIBRO DE 2"x1"	SEINFRA	M	10,00000000	5,6700	
I0409	CAIXA D'ÁGUA DE FIBROCIMENTO DE 1000 L, COM TAMPA	SEINFRA	JN	0,50000000	294,9300	
I2367	LINHA DE MADEIRA DE LEI DE 6"x3"	SEINFRA	M	10,00000000	26,5100	
I2369	LINHA EM MADEIRA DE LEI DE 4"x2"	SEINFRA	M	5,00000000	11,7800	
I2410	PREGO 18x27 (2.1/2" x 10) (APROXIMADAMENTE 198UN/KG)	SEINFRA	KG	0,50000000	13,6600	
I2201	TUBO PVC SOLDÁVEL DE 32MM (1')	SEINFRA	M	4,00000000	6,6400	
					TOTAL Material:	655,0450

Mão de Obra	FONTE	UNID	COEFICIENTE	PREÇO UNITÁRIO	TOTAL	
I0498	CARPINTEIRO	SEINFRA	H	8,00000000	20,5600	
I2543	SERVENTE	SEINFRA	H	8,00000000	15,3900	
					TOTAL Mão de Obra:	287,6000

Serviço	FONTE	UNID	COEFICIENTE	PREÇO UNITÁRIO	TOTAL	
C0836	CONCRETO NÃO ESTRUTURAL PREPARO MANUAL	SEINFRA	M3	0,12500000	399,7400	
					TOTAL Serviço:	49,9675
					VALOR:	992,61

2.8. 93208 - EXECUÇÃO DE ALMOXARIFADO EM CANTEIRO DE OBRA EM CHAPA DE MADEIRA COMPENSADA, INCLUSO PRATELEIRAS. AF_02/2016 (M2)

Material	FONTE	UNID	COEFICIENTE	PREÇO UNITÁRIO	TOTAL	
00004513	CAIBRO 5 X 5 CM EM PINUS, MISTA OU EQUIVALENTE DA REGIAO - BRUTA	SINAPI	M	3,48440000	8,16	
00010886	EXTINTOR DE INCENDIO PORTATIL COM CARGA DE AGUA PRESSURIZADA DE 10 L, CLASSE A	SINAPI	UN	0,02520000	216,56	
00010891	EXTINTOR DE INCENDIO PORTATIL COM CARGA DE PO QUIMICO SECO (PQS) DE 4 KG, C_ASSE BC	SINAPI	UN	0,02520000	209,41	
00011455	FERROLHO COM FECHO / TRINCO REDONDO, EM ACO GALVANIZADO / ZINCADO, DE SOBREPOR, COM COMPRIMENTO DE 8" E ESPESSURA MINIMA DA CHAPA DE 1,50 MM	SINAPI	UN	0,02520000	18,74	
00011587	FORRO DE PVC LISO, BRANCO, REGUA DE 10 CM, ESPESSURA DE 8 MM A 10 MM (COM COLOCACAO / SEM ESTRUTURA METALICA)	SINAPI	M2	1,00000000	80,27	
00006193	TABUA NÃO APARELHADA *2,5 X 20* CM, EM MACARANDUBA, ANGELIM OU EQUIVALENTE DA REGIAO - BRUTA	SINAPI	M	3,91740000	16,02	
					TOTAL Material:	182,64

Serviço	FONTE	UNID	COEFICIENTE	PREÇO UNITÁRIO	TOTAL
101165	ALVENARIA DE EMBASAMENTO COM BLOCO ESTRUTURAL DE CONCRETO, DE 14X19X29CM E ARGAMASSA DE ASSENTAMENTO COM PREPARO EM BETONEIRA. AF_05/2020	SINAPI	M3	0,02690000	712,83
88489	APLICAÇÃO MANUAL DE PINTURA COM TINTA LÁTEX ACRÍLICA EM PAREDES, DUAS DEMÃOES. AF_06/2014	SINAPI	M2	3,74570000	10,69
91924	CABO DE COBRE FLEXÍVEL ISOLADO, 1,5 MM², ANTI-CHAMA 450/750 V, PARA CIRCUITOS TERMINAIS - FORNECIMENTO E INSTALAÇÃO. AF_12/2015	SINAPI	M	0,62190000	2,56
91926	CABO DE COBRE FLEXÍVEL ISOLADO, 2,5 MM², ANTI-CHAMA 450/750 V, PARA CIRCUITOS TERMINAIS - FORNECIMENTO E INSTALAÇÃO. AF_12/2015	SINAPI	M	0,67980000	3,76



RELATÓRIO ANALÍTICO - COMPOSIÇÕES DE CUSTOS

OBRA:	CONSTRUÇÃO DA UNIDADE BÁSICA DE SAÚDE LA LOCALIDADE DE COIÓ	DATA : 20/10/2022	EBC: 2,12%
DESCRIÇÃO:	CONSTRUÇÃO DA UNIDADE BÁSICA DE SAÚDE LA LOCALIDADE DE COIÓ	FONTE	VERSÃO
LOCAL:	COIÓ - BATURITÉ	SEINFRA	C27.1 COM DESONERAÇÃO
CLIENTE:	PREFEITURA MUNICIPAL DE BATURITÉ	SINAPI	2C22/03 COM DESONERAÇÃO
		Composição	PRÓPRIA
			HCRA: 83,85% MES: 47,76% REF: 05/2021
			83,59% 47,46% 04/2022
			0,00% 0,00%



Item	Descrição	Fonte	Unidade	Valor Unitário	Quantidade	Valor Total
91937	CAIXA OCTOGONAL 3" X 3", PVC, INSTALADA EM LAJE - FORNECIMENTO E INSTALAÇÃO. AF_12/2015	SINAPI	UN	0,12590000	9,04	1,13
88262	CARPINTEIRO DE FORMAS COM ENCARGOS COMPLEMENTARES	SINAPI	H	0,97940000	20,39	19,96
95805	CONDULETE DE PVC, TIPO B, PARA ELETRODUTO DE PVC SOLDÁVEL DN 25 MM (3/4") APARENTE - FORNECIMENTO E INSTALAÇÃO. AF_11/2016	SINAPI	UN	0,05040000	19,84	0,99
95811	CONDULETE DE PVC, TIPO LB, PARA ELETRODUTO DE PVC SOLDÁVEL DN 25 MM (3/4") APARENTE - FORNECIMENTO E INSTALAÇÃO. AF_11/2016	SINAPI	UN	0,02520000	13,01	0,32
91911	CURVA 90 GRAUS PARA ELETRODUTO, PVC, ROSCÁVEL, DN 20 MM (1/2"), PARA CIRCUITOS TERMINAIS, INSTALADA EM PAREDE - FORNECIMENTO E INSTALAÇÃO. AF_12/2015	SINAPI	UN	0,07550000	10,47	0,79
101891	DISJUNTOR MONOPOLAR TIPO NEMA, CORRENTE NOMINAL DE 35 ATÉ 50A - FORNECIMENTO E INSTALAÇÃO. AF_10/2020	SINAPI	UN	0,05040000	26,73	1,34
91862	ELETRODUTO RÍGIDO ROSCÁVEL, PVC, DN 20 MM (1/2"), PARA CIRCUITOS TERMINAIS, INSTALADO EM FORRO - FORNECIMENTO E INSTALAÇÃO. AF_12/2015	SINAPI	M	0,25180000	9,30	2,34
91870	ELETRODUTO RÍGIDO ROSCÁVEL, PVC, DN 20 MM (1/2"), PARA CIRCUITOS TERMINAIS, INSTALADO EM PAREDE - FORNECIMENTO E INSTALAÇÃO. AF_12/2015	SINAPI	M	0,22660000	9,84	2,22
93358	ESCAVAÇÃO MANUAL DE VALA COM PROFUNDIDADE MENOR OU IGUAL A 1,30 M. AF_02/2021	SINAPI	M3	0,02620000	64,87	1,69
91170	FIXAÇÃO DE TUBOS HORIZONTAIS DE PVC, CPVC OU COBRE DIÂMETROS MENORES OU IGUAIS A 40 MM OU ELETROCALHAS ATÉ 150MM DE LARGURA, COM ABRAÇADEIRA METÁLICA RÍGIDA TIPO D 1/2", FIXADA EM PERFILADO EM LAJE. AF_05/2015	SINAPI	M	0,25180000	2,76	0,69
91173	FIXAÇÃO DE TUBOS VERTICAIS DE PPR DIÂMETROS MENORES OU IGUAIS A 40 MM COM ABRAÇADEIRA METÁLICA RÍGIDA TIPO D 1/2", FIXADA EM PERFILADO EM ALVEJARIA. AF_05/2015	SINAPI	M	0,22660000	1,40	0,31
92025	INTERRUPTOR SIMPLES (1 MÓDULO) COM 2 TOMADAS DE EMBUTIR 2P+T 10 A, INCLUINDO SUPORTE E PLACA - FORNECIMENTO E INSTALAÇÃO. AF_12/2015	SINAPI	UN	0,02520000	53,48	1,34
94559	JANELA DE AÇO TIPO BASCULANTE PARA VIDROS, COM BATENTE, FERRAGENS E PINTURA ANTICORROSIVA, EXCLUSIVE VIDROS, ACABAMENTO, ALIZAR E CONTRAMARCO. FORNECIMENTO E INSTALAÇÃO. AF_12/2019	SINAPI	M2	0,07550000	772,31	58,30
97611	LÂMPADA COMPACTA FLUORESCENTE DE 15 W, BASE E27 - FORNECIMENTO E INSTALAÇÃO. AF_02/2020	SINAPI	UN	0,02520000	27,36	0,68
95240	LASTRO DE CONCRETO MAGRO, APLICADO EM PISOS, LAJES SOBRE SOLO OU RADIERS, ESPESSURA DE 3 CM. AF_07/2016	SINAPI	M2	0,00600000	4,24	0,08
95241	LASTRO DE CONCRETO MAGRO, APLICADO EM PISOS, LAJES SOBRE SOLO OU RADIERS, ESPESSURA DE 5 CM. AF_07/2016	SINAPI	M2	1,43960000	23,75	34,19
97586	LUMINÁRIA TIPO CALHA, DE SOBREPOR, COM 2 LÂMPADAS TUBULARES FLUORESCENTES DE 36 W, COM REATOR DE PARTIDA RÁPIDA - FORNECIMENTO E INSTALAÇÃO. AF_02/2020	SINAPI	UN	0,10070000	214,75	21,62
97593	LUMINÁRIA TIPO SPOT, DE SOBREPOR, COM 1 LÂMPADA FLUORESCENTE DE 15 W, SEM REATOR - FORNECIMENTO E INSTALAÇÃO. AF_02/2020	SINAPI	UN	0,02520000	192,00	4,83
98445	PAREDE DE MADEIRA COMPENSADA PARA CONSTRUÇÃO TEMPORÁRIA EM CHAPA SIMPLES, EXTERNA, COM ÁREA LÍQUIDA MAIOR OU IGUAL A 6 M², COM VÃO. AF_05/2018	SINAPI	M2	0,54950000	157,22	86,39
98441	PAREDE DE MADEIRA COMPENSADA PARA CONSTRUÇÃO TEMPORÁRIA EM CHAPA SIMPLES, EXTERNA, COM ÁREA LÍQUIDA MAIOR OU IGUAL A 6 M², SEM VÃO. AF_05/2018	SINAPI	M2	0,35170000	131,99	46,42
98446	PAREDE DE MADEIRA COMPENSADA PARA CONSTRUÇÃO TEMPORÁRIA EM CHAPA SIMPLES, EXTERNA, COM ÁREA LÍQUIDA MENOR QUE 6 M², COM VÃO. AF_05/2018	SINAPI	M2	0,42840000	168,97	85,23
98442	PAREDE DE MADEIRA COMPENSADA PARA CONSTRUÇÃO TEMPORÁRIA EM CHAPA SIMPLES, EXTERNA, COM ÁREA LÍQUIDA MENOR QUE 6 M², SEM VÃO. AF_05/2018	SINAPI	M2	0,40480000	134,52	54,45
98447	PAREDE DE MADEIRA COMPENSADA PARA CONSTRUÇÃO TEMPORÁRIA EM CHAPA SIMPLES, INTERNA, COM ÁREA LÍQUIDA MAIOR OU IGUAL A 6 M², COM VÃO. AF_05/2018	SINAPI	M2	0,04390000	136,29	5,98
98443	PAREDE DE MADEIRA COMPENSADA PARA CONSTRUÇÃO TEMPORÁRIA EM CHAPA SIMPLES, INTERNA, COM ÁREA LÍQUIDA MAIOR OU IGUAL A 6 M², SEM VÃO. AF_05/2018	SINAPI	M2	0,02810000	116,99	3,28
98448	PAREDE DE MADEIRA COMPENSADA PARA CONSTRUÇÃO TEMPORÁRIA EM CHAPA SIMPLES, INTERNA, COM ÁREA LÍQUIDA MENOR QUE 6 M², COM VÃO. AF_05/2018	SINAPI	M2	0,03420000	168,83	5,77
98444	PAREDE DE MADEIRA COMPENSADA PARA CONSTRUÇÃO TEMPORÁRIA EM CHAPA SIMPLES, INTERNA, COM ÁREA LÍQUIDA MENOR QUE 6 M², SEM VÃO. AF_05/2018	SINAPI	M2	0,03230000	118,79	3,83
91341	PORTA EM ALUMÍNIO DE ABRIR TIPO VENEZIANA COM GUARNIÇÃO, FIXAÇÃO COM PARAFUSOS - FORNECIMENTO E INSTALAÇÃO. AF_12/2019	SINAPI	M2	0,06340000	792,10	50,21
101876	QUADRO DE DISTRIBUIÇÃO DE ENERGIA EM PVC, DE EMBUTIR, SEM BARRAMENTO, PARA 6 DISJUNTORES - FORNECIMENTO E INSTALAÇÃO. AF_10/2020	SINAPI	UN	0,02520000	79,55	2,00
96995	REATERRO MANUAL APOIADO COM SOQUETE. AF_10/2017	SINAPI	M3	0,00670000	39,33	0,26
94210	TELHAMENTO COM TELHA ONDULADA DE FIBROCIMENTO E = 6 MM, COM RECOBRIMENTO LATERAL DE 1:1,4 DE ONDA PARA TELHADO COM INCLINAÇÃO MÁXIMA DE 10°, COM ATÉ 2 ÁGUAS, INCLUSIVE IÇAMENTO. AF_07/2019	SINAPI	M2	1,43960000	55,65	80,11



RELATÓRIO ANALÍTICO - COMPOSIÇÕES DE CUSTOS

OBRA:	CONSTRUÇÃO DA UNIDADE BÁSICA DE SAÚDE LA LOCALIDADE DE COIÓ	DATA :	20/10/2022	BDI	27,12%
DESCRIÇÃO:	CONSTRUÇÃO DA UNIDADE BÁSICA DE SAÚDE LA LOCALIDADE DE COIÓ	SEINFRA	027.1 COM DESONERAÇÃO	NDRA	17,25%
LOCAL:	COIÓ - BATURITÉ	SINAPI	2022/03 COM DESONERAÇÃO	MES	05/2021
CLIENTE:	PREFEITURA MUNICIPAL DE BATURITÉ	Composição	PROPRIA	0,00%	0,00%



92000	TOMADA BAIXA DE EMBUTIR (1 MÓDULO), 2P+T 10 A, INCLUINDO SUPORTE E PLACA - FORNECIMENTO E INSTALAÇÃO. AF_12/2015	SINAPI	UN	0,05040000	22,22	1,11
92543	TRAMA DE MADEIRA COMPOSTA POR TERÇAS PARA TELHADOS DE ATÉ 2 ÁGUAS PARA TELHA ONDULADA DE FIBROCIMENTO, METÁLICA, PLÁSTICA OU TERMOACÚSTICA, INCLUSO TRANSPORTE VERTICAL. AF_07/2019	SINAPI	M2	1,43960000	19,38	27,89
					TOTAL Serviço:	669,10
					VALOR:	851,74

2.9. C0371 - BARRACÃO PARA ESCRITÓRIO TIPO A2 (UN)

Material	FORTE	UNID	COEFICIENTE	PREÇO UNITÁRIO	TOTAL	
I0174	BACIA SIFONADA DE LOUÇA BRANCA	SEINFRA	UN	1,00000000	147,0200	147,0200
I0197	BARROTE DE 2"x2"	SEINFRA	M	30,00000000	5,3500	160,5000
I0400	CADEADQ MEDIO	SEINFRA	UN	2,00000000	22,1100	44,2200
I0414	CAIXA DE DESCARGA PLÁSTICA DE SOBREPOR COMPLETA	SEINFRA	UN	1,00000000	35,1500	35,1500
I0435	CAIXA SIFONADA 150 x 150 x 50 COM GRELHA	SEINFRA	UN	1,00000000	29,7000	29,7000
I0528	CHAPA COMPENSADO RESINADO 10MM (1.10 X 2.20M)	SEINFRA	M2	59,00000000	23,5700	1.390,6300
I0796	CHUVEIRO PLASTICO	SEINFRA	UN	1,00000000	5,1000	5,1000
I0983	DISJUNTOR MONOPOLAR 20A	SEINFRA	UN	1,00000000	9,4100	9,4100
I2311	DOBRADIÇA DE FERRO 3 x 2 1/2" (PADRÃO POPULAR)	SEINFRA	UN	3,00000000	14,2200	42,6600
I1075	ELETRODUTO DE PVC RIGIDO 3/4"	SEINFRA	M	3,00000000	3,4700	10,4100
I1092	ENGATE DE PVC	SEINFRA	UN	1,00000000	5,4000	5,4000
I2331	FECHADURA DE SOBREPOR	SEINFRA	UN	3,00000000	41,2200	123,6600
I2340	FIO DE CCBRE ANTICHAMA 2.5MM2	SEINFRA	M	94,00000000	1,3500	126,9000
I2357	INTERRUPTOR DE SOBREPOR 1 SEÇÃO	SEINFRA	UN	4,00000000	10,0600	40,2400
I2373	LÂMPADA INCANDESCENTE DE 100W	SEINFRA	UN	4,00000000	3,0200	12,0800
I1344	LAVATÓRIO DE LOUÇA BRANCA SEM COLUNA	SEINFRA	UN	1,00000000	95,9400	95,9400
I2379	MINI POSTE F.G. 1 1/4" C/2.00M E REX MONOFASICO	SEINFRA	UN	1,00000000	52,3500	52,3500
I0198	PONTALETE / BARROTE DE 3"x3" - APARELHADO	SEINFRA	M	50,00000000	17,1600	858,0000
I2408	PREGO 14X18 (1.1/2" x 14) (APROXIMADAMENTE 708UN/KG)	SEINFRA	KG	2,00000000	16,5800	33,1600
I2412	QUADRO DE DISTRIBUIÇÃO PARA 6 CIRCUITOS	SEINFRA	UN	1,00000000	36,5000	36,5000
I1798	REGISTRO DE GAVETA BRUTO 20MM (3/4")	SEINFRA	UN	1,00000000	22,8100	22,8100
I2416	REGISTRO DE PRESSÃO EM BRONZE Ø 1/2"	SEINFRA	UN	1,00000000	16,2600	16,2600
I1824	RIPA DE PEROBA (MADEIRA DE 1A QUALIDADE) DE 1X5CM	SEINFRA	M	25,30000000	1,3400	33,9020
I2429	TABUA DE VIOLA DE 12"x 1"	SEINFRA	M2	11,43000000	28,4300	324,9549
I2433	TARGETA DE FERRO 2"	SEINFRA	UN	5,00000000	4,5500	22,7500
I2440	TELHA DE FIBROCIMENTO DE 4MM (0.50 x 2.44M)	SEINFRA	UN	20,00000000	19,4400	388,8000
I2444	TOMADA UNIVERSAL DE SOBREPOR (COMPLETA INCLUSIVE CAIXA)	SEINFRA	UN	3,00000000	14,9400	44,8200
I2447	TORNEIRA DE METAL AMARELO Ø 3/4" CANO CURTO (PADRÃO POPULAR)	SEINFRA	UN	1,00000000	13,9600	13,9600
I2456	TUBO PVC ESGOTO PRIMÁRIO DE 100 - (NBR 5688)	SEINFRA	M	3,00000000	10,7300	32,1900
I2458	TUBO PVC ESGOTO PRIMÁRIO DE 40MM - (NBR 5688)	SEINFRA	M	3,00000000	3,8700	11,6100
I2457	TUBO PVC ESGOTO PRIMÁRIO DE 50MM - (NBR 5688)	SEINFRA	M	3,00000000	6,5800	19,7400
I2200	TUBO PVC SOLDÁVEL DE 25MM (3/4")	SEINFRA	M	6,00000000	2,9600	17,7600
					TOTAL Material:	4.208,5869
Mão de Obra	FORTE	UNID	COEFICIENTE	PREÇO UNITÁRIO	TOTAL	
I0498	CARPINTEIRO	SEINFRA	H	60,00000000	20,5600	1.233,6000
I2391	PEDREIRO	SEINFRA	H	15,00000000	20,5600	308,4000
I2543	SERVENTE	SEINFRA	H	75,00000000	15,3900	1.154,2500
					TOTAL Mão de Obra:	2.696,2500
Serviço	FORTE	UNID	COEFICIENTE	PREÇO UNITÁRIO	TOTAL	
C0836	CONCRETO NÃO ESTRUTURAL PREPARO MANUAL	SEINFRA	M3	0,43200000	399,7400	172,6877
C1915	PISO CIMENTADO C/ ARGAMASSA DE CIMENTO E AREIA S/ PENEIRAR, TRAÇO 1:4, ESP.= 1.5cm	SEINFRA	M2	40,80000000	42,4900	1.733,5920
					TOTAL Serviço:	1.906,2797
					VALOR:	8.811,12

R LESSA ENGENHARIA E CONSULTORIA EIRELI
ROBERTO LESSA FACUNDO
ADMINISTRADOR
ENG. CIVIL / RNP 181897518-1



RELATÓRIO ANALÍTICO - COMPOSIÇÕES DE CUSTOS

OBRA:	CONSTRUÇÃO DA UNIDADE BÁSICA DE SAÚDE LA LOCALIDADE DE COIÓ	DATA:	20/10/2022								
DESCRIÇÃO:	CONSTRUÇÃO DA UNIDADE BÁSICA DE SAÚDE LA LOCALIDADE DE COIÓ	FONTE:	SEINFRA	VERSÃO:	027.1 COM DESONERAÇÃO	HORA:	83,65%	MES:	05/2021	REF. O:	04/2022
LOCAL:	COIÓ - BATURITÉ	SINAPI:	2022/03 COM DESONERAÇÃO	Composição:	PROPRIA	83,65%	0,00%	0,00%	0,00%		
CLIENTE:	PREFEITURA MUNICIPAL DE BATURITÉ										



3.1. 93358 - ESCAVAÇÃO MANUAL DE VALA COM PROFUNDIDADE MENOR OU IGUAL A 1,30 M. AF_02/2021 (M3)

Serviço	FONTE	UNID	COEFICIENTE	PREÇO UNITÁRIO	TOTAL	
86316	SERVENTE COM ENCARGOS COMPLEMENTARES	SINAPI	H	3,95600000	16,40	64,87
TOTAL Serviço:					64,87	
VALOR:					64,87	

3.2. 93382 - REATERRO MANUAL DE VALAS COM COMPACTAÇÃO MECANIZADA. AF_04/2016 (M3)

Serviço	FONTE	UNID	COEFICIENTE	PREÇO UNITÁRIO	TOTAL	
91534	COMPACTADOR DE SOLOS DE PERCUSSÃO (SOQUETE) COM MOTOR A GASOLINA 4 TEMPOS, POTÊNCIA 4 CV - CHI DIURNO. AF_08/2015	SINAPI	CHI	0,25400000	20,20	5,13
91533	COMPACTADOR DE SOLOS DE PERCUSSÃO (SOQUETE) COM MOTOR A GASOLINA 4 TEMPOS, POTÊNCIA 4 CV - CHP DIURNO. AF_08/2015	SINAPI	CHP	0,27400000	28,49	7,80
88316	SERVENTE COM ENCARGOS COMPLEMENTARES	SINAPI	H	0,65000000	16,40	10,66
95606	UMIDIFICAÇÃO DE MATERIAL PARA VALAS COM CAMINHÃO PIPA 10000L. AF_11/2016	SINAPI	M3	1,00000000	2,06	2,06
TOTAL Serviço:					25,65	
VALOR:					25,65	

3.3. 93708 - CARGA MECANIZADA DE ENTULHO EM CAMINHÃO BASCULANTE (M3)

Equipamento	FONTE	UNID	COEFICIENTE	PREÇO UNITÁRIO	TOTAL	
I0690	CAMINHÃO BASCULANTE 6 M3 (CHP)	SEINFRA	H	0,01040000	28,3800	1,3352
I0708	CARREGADEIRA DE PNEUS HP 111 (CHP)	SEINFRA	H	0,01040000	65,9400	1,7258
TOTAL Equipamento:					3,0610	
Mão de Obra	FONTE	UNID	COEFICIENTE	PREÇO UNITÁRIO	TOTAL	
I2543	SERVENTE	SEINFRA	H	0,02080000	15,3900	0,3201
TOTAL Mão de Obra:					0,3201	
VALOR:					3,38	

3.4. C2529 - TRANSPORTE DE MATERIAL, EXCETO ROCHA EM CAMINHÃO ATÉ 0.5 KM (M3)

Equipamento	FONTE	UNID	COEFICIENTE	PREÇO UNITÁRIO	TOTAL	
I0690	CAMINHÃO BASCULANTE 6 M3 (CHP)	SEINFRA	H	0,03330000	128,3800	4,2751
TOTAL Equipamento:					4,2751	
VALOR:					4,28	

4.1. C1337 - ESTRUTURA DE MADEIRA P/ TELHA CERÂMICA OU CONCRETO VÃO 7 A 10m (TESOURAS / TERÇAS / CONTRAVENTAMENTOS / FERRAGENS) (M2)

Material	FONTE	UNID	COEFICIENTE	PREÇO UNITÁRIO	TOTAL	
I1161	FERRAGEM PARA TELHADOS	SEINFRA	KG	0,23000000	10,7900	2,4817
I1495	MADEIRA (PEROBA)	SEINFRA	M3	0,02600000	2.454,2100	63,8095
I1724	PREGO	SEINFRA	KG	0,12000000	15,3800	1,8456
TOTAL Material:					68,1368	
Mão de Obra	FONTE	UNID	COEFICIENTE	PREÇO UNITÁRIO	TOTAL	
I0041	AJUDANTE DE CARPINEIRO	SEINFRA	H	1,50000000	16,6000	24,9000
I0498	CARPINEIRO	SEINFRA	H	1,50000000	20,5600	30,8400
TOTAL Mão de Obra:					55,7400	
VALOR:					123,88	

4.2. C4462 - TELHA CERÂMICA (M2)

Material	FONTE	UNID	COEFICIENTE	PREÇO UNITÁRIO	TOTAL	
I2045	TELHA CERÂMICA COLONIAL	SEINFRA	JN	33,00000000	0,7000	23,1000
TOTAL Material:					23,1000	
Mão de Obra	FONTE	UNID	COEFICIENTE	PREÇO UNITÁRIO	TOTAL	
I2391	PEDREIRO	SEINFRA	H	1,10000000	20,5600	22,6160
I2543	SERVENTE	SEINFRA	H	1,10000000	15,3900	16,9290
TOTAL Mão de Obra:					39,5450	



RELATÓRIO ANALÍTICO - COMPOSIÇÕES DE CUSTOS

4103
FLS
COMISSÃO
BATURITÉ

OBRA:	CONSTRUÇÃO DA UNIDADE BÁSICA DE SAÚDE LA LOCALIDADE DE COIÓ	DATA:	20/10/2022	BD:	2022	REF.	
DESCRIÇÃO:	CONSTRUÇÃO DA UNIDADE BÁSICA DE SAÚDE LA LOCALIDADE DE COIÓ	SEINFRA	027.1 COM DESONERAÇÃO	83,85%	47,76%	05/2021	
LOCAL:	COIÓ - BATURITÉ	SINAPI	2022/03 COM DESONERAÇÃO	83,55%	47,46%	04/2022	
CLIENTE:	PREFEITURA MUNICIPAL DE BATURITÉ	Composição	PRÓPRIA	0,00%	0,00%		

VALOR: 62,65

4.3. C0769 - CHAPA POLICARBONATO ALVEOLAR CRISTAL ESP.= 6mm (M2)

Material		FORTE	UNID	COEFICIENTE	PREÇO UNITÁRIO	TOTAL
10544	CHAPA POLICARBONATO 6MM,ALVEOLAR CRISTAL	SEINFRA	M2	1,05000000	83,9400	88,1370
11627	PERFIL ESTRUTURAL 35X35X07X1.5MM	SEINFRA	M	2,30000000	3,2700	7,5210
TOTAL Material:						95,6580
Mão de Obra		FORTE	UNID	COEFICIENTE	PREÇO UNITÁRIO	TOTAL
11530	MONTADOR	SEINFRA	H	0,75000000	20,5600	15,4200
12543	SERVENTE	SEINFRA	H	0,75000000	15,3900	11,5425
TOTAL Mão de Obra:						26,9625
VALOR:						122,62

4.4. C1363 - ESTRUTURA METÁLICA TRELIÇADA EM AÇO, EM MARQUES (M2)

Material		FORTE	UNID	COEFICIENTE	PREÇO UNITÁRIO	TOTAL
10824	COMPONENTES ESTRUTURAIS DE AÇO	SEINFRA	KG	14,80000000	7,3200	108,3360
TOTAL Material:						108,3360
Mão de Obra		FORTE	UNID	COEFICIENTE	PREÇO UNITÁRIO	TOTAL
11530	MONTADOR	SEINFRA	H	2,75000000	20,5600	56,5400
12543	SERVENTE	SEINFRA	H	2,75000000	15,3900	42,3225
TOTAL Mão de Obra:						98,8625
VALOR:						207,20

4.5. 94222 - CUMEEIRA PARA TELHA DE CONCRETO EMBOÇADA COM ARGAMASSA TRAÇO 1:2:9 (CIMENTO, CAL E AREIA) PARA TELHADOS COM ATÉ 2 ÁGUAS, INCLUSO TRANSPORTE VERTICAL. AF_07/2019 (M)

Material		FORTE	UNID	COEFICIENTE	PREÇO UNITÁRIO	TOTAL
00040742	CUMEEIRA PARA TELHA DE CONCRETO, PARA 2 AGUAS DE TELHADO, COR CINZA, RENDIMENTO DE *3* TELHAS/M	SINAPI	UN	3,00000000	8,15	24,45
TOTAL Material:						24,45
Serviço		FORTE	UNID	COEFICIENTE	PREÇO UNITÁRIO	TOTAL
87337	ARGAMASSA TRAÇO 1:2:9 (EM VOLUME DE CIMENTO, CAL E AREIA MÉDIA ÚMIDA) PARA EMBOÇO/MASSA ÚNICA/ASSENTAMENTO DE ALVENARIA DE VEDAÇÃO. PREPARO MECÂNICO COM MISTURADOR DE EIXO HORIZONTAL DE 300 KG. AF_08/2019	SINAPI	M3	0,01170000	418,06	4,89
93282	GUINCHO ELÉTRICO DE COLUNA, CAPACIDADE 400 KG, COM MOTO FREIO, MOTOR TRIFÁSICO DE 1,25 CV - CHI DIURNO. AF_03/2016	SINAPI	CHI	0,00870000	17,72	0,15
93281	GUINCHO ELÉTRICO DE COLUNA, CAPACIDADE 400 KG, COM MOTO FREIO, MOTOR TRIFÁSICO DE 1,25 CV - CHP DIURNO. AF_03/2016	SINAPI	CHP	0,00630000	18,64	0,11
88316	SERVENTE COM ENCARGOS COMPLEMENTARES	SINAPI	H	0,20900000	16,40	3,42
38323	TELHADISTA COM ENCARGOS COMPLEMENTARES	SINAPI	H	0,16400000	20,20	3,31
TOTAL Serviço:						11,88
VALOR:						36,33

4.6. 94229 - CALHA EM CHAPA DE AÇO GALVANIZADO NÚMERO 24, DESENVOLVIMENTO DE 100 CM, INCLUSO TRANSPORTE VERTICAL. AF_07/2019 (M)

Material		FORTE	UNID	COEFICIENTE	PREÇO UNITÁRIO	TOTAL
00040784	CALHA QUADRADA DE CHAPA DE AÇO GALVANIZADA NUM 24, CORTE 100 CM	SINAPI	M	1,05000000	99,03	103,98
00005061	PREGO DE AÇO POLIDO COM CABECA 18 X 27 (2 1/2 X 10)	SINAPI	KG	0,02500000	16,63	0,41
00005104	REBITE DE ALUMÍNIO VAZADO DE REPUXO, 3,2 X 8 MM (1KG = 1025 UNIDADES)	SINAPI	KG	0,00490000	71,27	0,34
00000142	SELANTE ELÁSTICO MONOCOMPONENTE A BASE DE POLIURETANO (PU) PARA JUNTAS DIVERSAS	SINAPI	310ML	0,16100000	33,56	5,40
00013388	SOLDA EM BARRA DE ESTANHO-CHUMBO 50/50	SINAPI	KG	0,18000000	231,25	41,62
TOTAL Material:						151,75
Serviço		FORTE	UNID	COEFICIENTE	PREÇO UNITÁRIO	TOTAL
93282	GUINCHO ELÉTRICO DE COLUNA, CAPACIDADE 400 KG, COM MOTO FREIO, MOTOR TRIFÁSICO DE 1,25 CV - CHI DIURNO. AF_03/2016	SINAPI	CHI	0,01830000	17,72	0,32
93281	GUINCHO ELÉTRICO DE COLUNA, CAPACIDADE 400 KG, COM MOTO FREIO, MOTOR TRIFÁSICO DE 1,25 CV - CHP DIURNO. AF_03/2016	SINAPI	CHP	0,01320000	18,64	0,24

R LESSA ENGENHARIA E CONSULTORIA EIRELI
ROBERTO LESSA FACUNDO
ADMINISTRADOR
ENG. CIVIL / RNP 181897518-1