

RELATÓRIO ANALÍTICO - COMPOSIÇÕES DE CUSTOS

OBRA:	LICITAÇÃO DO TIPO MENOR PREÇO GLOBAL CONSTRUÇÃO DA UNIDADE BÁSICA DE SAÚDE DA LOCALIDADE DE COIÓ, NO MUNICÍPIO DE BATURITÉ/CE, CONFORME PROJETO BÁSICO	DATA : 20/10/2022	BDI : 27,12%														
DESCRIÇÃO:	ORÇAMENTO BÁSICO	<table border="1" style="font-size: small; width: 100%;"> <tr> <th>FORTE</th> <th>VERSÃO</th> <th>HORA</th> <th>MES</th> <th>REF</th> </tr> <tr> <td>SEINFRA</td> <td>027.1 COM DESONERAÇÃO</td> <td>83,85%</td> <td>47,76%</td> <td>05/2021</td> </tr> <tr> <td>SINAPI</td> <td>2022/03 COM DESONERAÇÃO</td> <td>83,55%</td> <td>47,48%</td> <td>04/2022</td> </tr> </table>	FORTE	VERSÃO	HORA	MES	REF	SEINFRA	027.1 COM DESONERAÇÃO	83,85%	47,76%	05/2021	SINAPI	2022/03 COM DESONERAÇÃO	83,55%	47,48%	04/2022
FORTE	VERSÃO	HORA	MES	REF													
SEINFRA	027.1 COM DESONERAÇÃO	83,85%	47,76%	05/2021													
SINAPI	2022/03 COM DESONERAÇÃO	83,55%	47,48%	04/2022													
LOCAL:	BATURITÉ / CE	Composição	PROPRIA 0,00% 0,00%														



Mão de Obra	FORTE	UNID	COEFICIENTE	PREÇO UNITÁRIO	TOTAL
I2391 PEDREIRO	SEINFRA	H	0,50000000	20,77	10,39
TOTAL Mão de Obra:					10,39

VALOR COM ENCARGOS:	32,05
VALOR BDI (27.12%):	8,69
VALOR COM BDI:	40,74

11.8. C4825 - PORTA PAPEL TOALHA (DISPENSER)EM ABS (UN)

Material	FORTE	UNID	COEFICIENTE	PREÇO UNITÁRIO	TOTAL
I9139 TOALHEIRA PLASTICO TIPO DISPENSER PARA PAPEL TOALHA INTERFOLHADO	SEINFRA	UN	1,00000000	28,80	28,80
TOTAL Material:					28,80

Mão de Obra	FORTE	UNID	COEFICIENTE	PREÇO UNITÁRIO	TOTAL
I2391 PEDREIRO	SEINFRA	H	0,50000000	20,77	10,39
TOTAL Mão de Obra:					10,39

VALOR COM ENCARGOS:	39,19
VALOR BDI (27.12%):	10,63
VALOR COM BDI:	49,82

11.9. 86874 - TANQUE DE LOUÇA BRANCA SUSPENSO, 18L OU EQUIVALENTE - FORNECIMENTO E INSTALAÇÃO. AF_01/2020 (UN)

Material	FORTE	UNID	COEFICIENTE	PREÇO UNITÁRIO	TOTAL
00004351 PARAFUSO NIQUELADO 3 1/2" COM ACABAMENTO CROMADO PARA FIXAR PEÇA SANITARIA, INCLUI PORCA CEGA, ARRUELA E BUCHA DE NYLON TAMANHO S-8	SINAPI	UN	4,00000000	15,97	63,88
00037329 REJUNTE EPOXI, QUALQUER COR	SINAPI	KG	0,03900000	65,59	2,56
00010423 TANQUE DE LOUCA BRANCA, SUSPENSO, *20* L	SINAPI	UN	1,00000000	233,13	233,13
TOTAL Material:					299,57

Serviço	FORTE	UNID	COEFICIENTE	PREÇO UNITÁRIO	TOTAL
88267 ENCANADOR OU BOMBEIRO HIDRÁULICO COM ENCARGOS COMPLEMENTARES	SINAPI	H	0,82260000	20,21	16,62
88316 SERVENTE COM ENCARGOS COMPLEMENTARES	SINAPI	H	0,34460000	16,57	5,71
TOTAL Serviço:					22,33

VALOR COM ENCARGOS:	321,91
VALOR BDI (27.12%):	87,30
VALOR COM BDI:	409,21

11.10. C0386 - BEBEDOURO EM AÇO INOX COM 1,60m (UN)

Material	FORTE	UNID	COEFICIENTE	PREÇO UNITÁRIO	TOTAL
I0215 BEBEDOURO EM AÇO INOX COM 1,60M	SEINFRA	UN	1,00000000	1.236,92	1.236,92
TOTAL Material:					1.236,92

Mão de Obra	FORTE	UNID	COEFICIENTE	PREÇO UNITÁRIO	TOTAL
I0043 AJUDANTE DE ENCANADOR	SEINFRA	H	2,50000000	16,77	41,93
I2320 ENCANADOR	SEINFRA	H	2,50000000	20,32	50,80

RELATÓRIO ANALÍTICO - COMPOSIÇÕES DE CUSTOS

OBRA:	LICITAÇÃO DO TIPO MENOR PREÇO GLOBAL CONSTRUÇÃO DA UNIDADE BÁSICA DE SAÚDE DA LOCALIDADE DE COIÓ, NO MUNICÍPIO DE BATURITÉ/CE, CONFORME PROJETO BÁSICO	DATA : 20/10/2022	BDI : 27,12%	
DESCRIÇÃO:	ORÇAMENTO BÁSICO	FONTE	VERSÃO	HORA
LOCAL:	BATURITÉ / CE	SEINFRA	027.1 COM DESONERAÇÃO	83,85%
		SINAPI	2022/03 COM DESONERAÇÃO	47,76%
		Composição	PROPRIA	0,00%
				0,00%
				04/2022

TOTAL Mão de Obra: 392,73

VALOR COM ENCARGOS: 1.329,65

VALOR BDI (27.12%): 360,60

VALOR COM BDI: 1.690,25

11.11. 00037412 - BANCADA/BANCA/PIA DE AÇO INOXIDÁVEL (AISI 430) COM 1 CUBA CENTRAL, COM VALVULA, LISA (SEM ESCORREDOR), DE *0,55 X 1,20* M (UN)

Material	FONTE	UNID	COEFICIENTE	PREÇO UNITÁRIO	TOTAL
00037412 BANCADA/BANCA/PIA DE AÇO INOXIDÁVEL (AISI 430) COM 1 CUBA CENTRAL, COM VALVULA, LISA (SEM ESCORREDOR), DE *0,55 X 1,20* M	SINAPI	UN	1,00000000	132,87	132,87
TOTAL Material:					132,87

VALOR COM ENCARGOS: 132,87

VALOR BDI (27.12%): 36,03

VALOR COM BDI: 168,90

11.12. 00011687 - BANCADA/TAMPO AÇO INOX (AISI 304), LARGURA 60 CM, COM RODABANCA (NAO INCLUI PES DE APOIO) (M)

Material	FONTE	UNID	COEFICIENTE	PREÇO UNITÁRIO	TOTAL
00011687 BANCADA/TAMPO AÇO INOX (AISI 304), LARGURA 60 CM, COM RODABANCA (NAO INCLUI PES DE APOIO)	SINAPI	M	1,00000000	588,30	588,30
TOTAL Material:					588,30

VALOR COM ENCARGOS: 588,30

VALOR BDI (27.12%): 159,55

VALOR COM BDI: 747,85

11.13. C1898 - PEÇAS DE APOIO DEFICIENTES C/TUBO INOX P/WC'S (M)

Material	FONTE	UNID	COEFICIENTE	PREÇO UNITÁRIO	TOTAL
I0108 AREIA GROSSA	SEINFRA	M3	0,00050000	50,81	0,03
I0805 CIMENTO PORTLAND	SEINFRA	KG	0,15000000	0,38	0,06
I1646 PEÇAS DE APOIO DEFICIENTE C/TUBO INOX EM WC'S	SEINFRA	M	1,00000000	131,95	131,95
TOTAL Material:					132,04

Mão de Obra	FONTE	UNID	COEFICIENTE	PREÇO UNITÁRIO	TOTAL
I1530 MONTADOR	SEINFRA	H	1,00000000	20,77	20,77
I2391 PEDREIRO	SEINFRA	H	0,25000000	20,77	5,19
I2543 SERVENTE	SEINFRA	H	0,35000000	15,55	5,44
TOTAL Mão de Obra:					31,40

VALOR COM ENCARGOS: 163,44

VALOR BDI (27.12%): 44,32

VALOR COM BDI: 207,76

11.14. C3671 - CONE PARA EXPURGO EM AÇO INOX COM TAMPA E GRELHA - L=500MM X C=500MM, ALTURA ATÉ 300MM E SAÍDA D=100MM (UN)

Material	FONTE	UNID	COEFICIENTE	PREÇO UNITÁRIO	TOTAL
I0108 AREIA GROSSA	SEINFRA	M3	0,01500000	50,81	0,76

RELATÓRIO ANALÍTICO - COMPOSIÇÕES DE CUSTOS

OBRA:	LICITAÇÃO DO TIPO MENOR PREÇO GLOBAL CONSTRUÇÃO DA UNIDADE BÁSICA DE SAÚDE DA LOCALIDADE DE COIÓ, NO MUNICÍPIO DE BATURITÉ/CE, CONFORME PROJETO BÁSICO	DATA : 20/10/2022	BDI : 27,12%			
DESCRIÇÃO:	ORÇAMENTO BÁSICO	SEINFRA	VERSÃO	HORA	MES	REF.
LOCAL:	BATURITÉ / CE	SEINFRA	227.1 COM DESONERAÇÃO	83,85%	47,76%	05/2021
		SINAPI	2022/03 COM DESONERAÇÃO	83,65%	47,46%	04/2022
		Composição	PROFESSORIA	0,00%	0,00%	



Material	Descrição	Fonte	Unid	Coefficiente	Preço Unitário	Total
10805	CIMENTO PORTLAND	SEINFRA	KG	5,35000000	0,38	2,03
16739	CONE PARA EXPURGO EM AÇO INOX COM TAMPA E GRELHA - L=500MM X C=500MM, ALTURA ATÉ 300MM E SAÍDA D=100MM	SEINFRA	UN	1,00000000	567,13	567,13
11605	PEDRISCO	SEINFRA	M3	0,03000000	50,25	1,51
12040	TELA SOLDADA EM AÇO CA-60 B FIO= 5,0MM MALHA 10 X 10 CM (3,11KG/M2)	SEINFRA	M2	0,85000000	14,64	12,44
12089	TINTA ASFÁLTICA	SEINFRA	KG	0,65000000	6,07	3,95
TOTAL Material:						587,82

Mão de Obra	Fonte	Unid	Coefficiente	Preço Unitário	Total
12391	PEDREIRO	SEINFRA	H	1,00000000	20,77
12543	SERVENTE	SEINFRA	H	1,15000000	17,88
TOTAL Mão de Obra:					38,65

VALOR COM ENCARGOS:	626,48
VALOR BDI (27.12%):	169,90
VALOR COM BDI:	796,38

11.15. C2502 - TORNEIRA DE FECHAMENTO AUTOMÁTICO (UN)

Material	Fonte	Unid	Coefficiente	Preço Unitário	Total
11180	FITA DE VEDAÇÃO	SEINFRA	M	0,28000000	0,05
12128	TORNEIRA DE FECHAMENTO AUTOMÁTICO	SEINFRA	UN	1,00000000	96,25
TOTAL Material:					96,30

Mão de Obra	Fonte	Unid	Coefficiente	Preço Unitário	Total
10043	AJUDANTE DE ENCANADOR	SEINFRA	H	0,65000000	16,77
12320	ENCANADOR	SEINFRA	H	0,65000000	20,32
TOTAL Mão de Obra:					24,11

VALOR COM ENCARGOS:	120,41
VALOR BDI (27.12%):	32,66
VALOR COM BDI:	153,07

11.16. C2504 - TORNEIRA DE PRESSÃO CROMADA LONGA P/PIA (UN)

Material	Fonte	Unid	Coefficiente	Preço Unitário	Total
11180	FITA DE VEDAÇÃO	SEINFRA	M	0,28000000	0,05
12131	TORNEIRA DE PRESSÃO CROMADA LONGA P/PIA 3/4"	SEINFRA	UN	1,00000000	58,83
TOTAL Material:					58,88

Mão de Obra	Fonte	Unid	Coefficiente	Preço Unitário	Total
10043	AJUDANTE DE ENCANADOR	SEINFRA	H	0,65000000	16,77
12320	ENCANADOR	SEINFRA	H	0,65000000	20,32
TOTAL Mão de Obra:					24,11

VALOR COM ENCARGOS:	82,99
VALOR BDI (27.12%):	22,51
VALOR COM BDI:	105,50

RELATÓRIO ANALÍTICO - COMPOSIÇÕES DE CUSTOS

OBRA:	LICITAÇÃO DO TIPO MENOR PREÇO GLOBAL CONSTRUÇÃO DA UNIDADE BÁSICA DE SAÚDE DA LOCALIDADE DE COIÓ, NO MUNICÍPIO DE BATURITÉ/CE, CONFORME PROJETO BÁSICO	DATA : 20/10/2022	BDI : 27,12%
DESCRIÇÃO:	ORÇAMENTO BÁSICO	FONTE	VERSÃO
LOCAL:	BATURITÉ / CE	SEINFRA	C27.1 COM DESONERAÇÃO
		SINAPI	2022/03 COM DESONERAÇÃO
		Composição	PRÓPRIA
			HORA
			MES
			REF.
			05/2021
			04/2022
			0,00%
			0,00%

11.17. C0796 - CHUVEIRO ELÉTRICO AUTOMÁTICO 220V-2800/4400W (INSTALADO) (UN)

Material		FONTE	UNID	COEFICIENTE	PREÇO UNITÁRIO	TOTAL
I0795	CHUVEIRO ELETRICO 220V/2500W	SEINFRA	UN	1,00000000	209,92	209,92
I2191	TUBO DE LIGAÇÃO CROMADO COM CANOPLA 1/2" P/CHUV	SEINFRA	UN	1,00000000	26,24	26,24
TOTAL Material:						236,16

Mão de Obra		FONTE	UNID	COEFICIENTE	PREÇO UNITÁRIO	TOTAL
I0042	AJUDANTE DE ELETRICISTA	SEINFRA	H	0,50000000	16,77	8,39
I2312	ELETRICISTA	SEINFRA	H	0,50000000	20,77	10,39
TOTAL Mão de Obra:						18,78

VALOR COM ENCARGOS:	254,94
VALOR BDI (27.12%):	69,14
VALOR COM BDI:	324,08

11.18. C4642 - ASSENTO / BANCO - ARTICULÁVEL PARA BANHO DE DEFICIENTE (UN)

Material		FONTE	UNID	COEFICIENTE	PREÇO UNITÁRIO	TOTAL
I8641	ASSENTO / BANCO - ARTICULÁVEL PARA BANHO DE DEFICIENTE	SEINFRA	UN	1,00000000	408,21	408,21
TOTAL Material:						408,21

Mão de Obra		FONTE	UNID	COEFICIENTE	PREÇO UNITÁRIO	TOTAL
I0037	AJUDANTE	SEINFRA	H	0,25000000	16,77	4,19
I1530	MONTADOR	SEINFRA	H	0,25000000	20,77	5,19
TOTAL Mão de Obra:						9,38

VALOR COM ENCARGOS:	417,59
VALOR BDI (27.12%):	113,25
VALOR COM BDI:	530,84

11.19. 00037104 - CAIXA D'AGUA FIBRA DE VIDRO PARA 2000 LITROS, COM TAMPA (UN)

Material		FONTE	UNID	COEFICIENTE	PREÇO UNITÁRIO	TOTAL
00037104	CAIXA D'AGUA FIBRA DE VIDRO PARA 2000 LITROS, COM TAMPA	SINAPI	UN	1,00000000	871,77	871,77
TOTAL Material:						871,77

VALOR COM ENCARGOS:	871,77
VALOR BDI (27.12%):	236,42
VALOR COM BDI:	1.108,19

11.20. 99630 - VÁLVULA DE RETENÇÃO VERTICAL, DE BRONZE, ROSCÁVEL, 1 1/4" - FORNECIMENTO E INSTALAÇÃO. AF_08/2021 (UN)

Material		FONTE	UNID	COEFICIENTE	PREÇO UNITÁRIO	TOTAL
00003148	FITA VEDA ROSCA EM ROLOS DE 18 MM X 50 M (L X C)	SINAPI	UN	0,01680000	13,79	0,23
00010419	VALVULA DE RETENCAO VERTICAL, DE BRONZE (PN-16), 1 1/4", 200 PSI, EXTREMIDADES COM ROSCA	SINAPI	UN	1,00000000	63,99	63,99
TOTAL Material:						64,22

Serviço		FONTE	UNID	COEFICIENTE	PREÇO UNITÁRIO	TOTAL

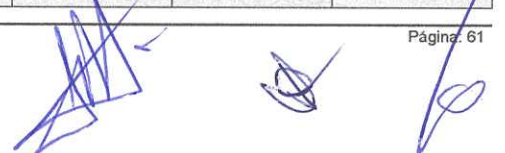

RELATÓRIO ANALÍTICO - COMPOSIÇÕES DE CUSTOS

OBRA:	LICITAÇÃO DO TIPO MENOR PREÇO GLOBAL CONSTRUÇÃO DA UNIDADE BÁSICA DE SAÚDE DA LOCALIDADE DE COIÓ, NO MUNICÍPIO DE BATURITÉ/CE, CONFORME PROJETO BÁSICO	DATA : 20/10/2022	BDI : 27,12%
DESCRIÇÃO:	ORÇAMENTO BÁSICO	FCNTE	VERSÃO
LOCAL:	BATURITÉ / CE	SEINFRA	027.1 COM DESONERAÇÃO
		SINAPI	2022/03 COM DESONERAÇÃO
		Composição	PRÓPRIA
			HORA
			MES
			REF.

88248	AUXILIAR DE ENCANADOR OU BOMBEIRO HIDRÁULICO COM ENCARGOS COMPLEMENTARES	SINAPI	H	0,20210000	16,50	3,33
88267	ENCANADOR OU BOMBEIRO HIDRÁULICO COM ENCARGOS COMPLEMENTARES	SINAPI	H	0,20210000	20,21	4,08

TOTAL Serviço:	7,41
VALOR COM ENCARGOS:	71,63
VALOR BDI (27.12%):	19,43
VALOR COM BDI:	91,06

11.21. 94796 - TORNEIRA DE BOIA PARA CAIXA D'ÁGUA, ROSCÁVEL, 3/4" - FORNECIMENTO E INSTALAÇÃO. AF_08/2021 (UN)

Material	FONTE	UNID	COEFICIENTE	PREÇO UNITÁRIO	TOTAL
00003148	FITA VEDA ROSCA EM ROLOS DE 18 MM X 50 M (L X C)	SINAPI	UN	0,00530000	13,79
00011830	TORNEIRA DE BOIA CONVENCIONAL PARA CAIXA D'AGUA, AGUA FRIA, 3/4", COM HASTE E TORNEIRA METALICOS E BALAO PLASTICO	SINAPI	UN	1,00000000	21,03
TOTAL Material:					21,10

Serviço	FONTE	UNID	COEFICIENTE	PREÇO UNITÁRIO	TOTAL
88248	AUXILIAR DE ENCANADOR OU BOMBEIRO HIDRÁULICO COM ENCARGOS COMPLEMENTARES	SINAPI	H	0,19040000	16,50
88267	ENCANADOR OU BOMBEIRO HIDRÁULICO COM ENCARGOS COMPLEMENTARES	SINAPI	H	0,19040000	20,21
TOTAL Serviço:					6,99

VALOR COM ENCARGOS:	28,09
VALOR BDI (27.12%):	7,62
VALOR COM BDI:	35,71

11.22. 97500 - LUYA COM REDUÇÃO, EM AÇO, CONEXÃO SOLDADA, DN 25 X 20 MM (1" X 3/4"), INSTALADO EM REDE DE ALIMENTAÇÃO PARA SPRINKLER - FORNECIMENTO E INSTALAÇÃO. AF_10/2020 (UN)

Material	FONTE	UNID	COEFICIENTE	PREÇO UNITÁRIO	TOTAL
00011002	ELETRODO REVESTIDO AWS - E6013, DIAMETRO IGUAL A 2,50 MM	SINAPI	KG	0,01800000	31,34
0040358	LUYA DE REDUCAO EM ACO CARBONO, COM ENCAIXE PARA SOLDA DN SW, PRESSAO 3.000 LBS, DN 1" X 3/4"	SINAPI	UN	1,00000000	13,18
TOTAL Material:					13,74

Serviço	FONTE	UNID	COEFICIENTE	PREÇO UNITÁRIO	TOTAL
88248	AUXILIAR DE ENCANADOR OU BOMBEIRO HIDRÁULICO COM ENCARGOS COMPLEMENTARES	SINAPI	H	0,11600000	16,50
88267	ENCANADOR OU BOMBEIRO HIDRÁULICO COM ENCARGOS COMPLEMENTARES	SINAPI	H	0,11600000	20,21
88317	SOLDADOR COM ENCARGOS COMPLEMENTARES	SINAPI	H	0,11600000	21,53
TOTAL Serviço:					6,75

VALOR COM ENCARGOS:	20,49
VALOR BDI (27.12%):	5,56
VALOR COM BDI:	26,05

11.23. C1368 - FILTRO DE PAREDE INDUSTRIAL (INSTALADO) (UN)

Material	FONTE	UNID	COEFICIENTE	PREÇO UNITÁRIO	TOTAL
I1166	FILTRO DE PAREDE INDUSTRIAL	SEINFRA	UN	1,00000000	129,44

RELATÓRIO ANALÍTICO - COMPOSIÇÕES DE CUSTOS

OBRA:	LICITAÇÃO DO TIPO MENOR PREÇO GLOBAL CONSTRUÇÃO DA UNIDADE BÁSICA DE SAÚDE DA LOCALIDADE DE COIÓ, NO MUNICÍPIO DE BATURITÉ/CE, CONFORME PROJETO BÁSICO	DATA : 20/10/2022	BDI : 27,12%			
DESCRIÇÃO:	ORÇAMENTO BÁSICO	SEINFRA	VERSÃO	HORA	MES	REF.
LOCAL:	BATURITÉ / CE	SINAPI	027.1 COM DESONERAÇÃO	83,85%	47,76%	05/2021
		Composição	2022/03 COM DESONERAÇÃO	83,55%	47,46%	04/2022
			PRÓPRIA	0,00%	0,00%	



TOTAL Material: 129,44

Mão de Obra	FONTE	UNID	COEFICIENTE	PREÇO UNITÁRIO	TOTAL	
11530	MONTADOR	SEINFRA	H	0,50000000	20,77	10,39
12543	SERVENTE	SEINFRA	H	0,35000000	15,55	5,44
TOTAL Mão de Obra:					15,83	
VALOR COM ENCARGOS:					145,27	
VALOR BDI (27.12%):					39,40	
VALOR COM BDI:					184,67	

11.24. 95695 - CURVA 90 GRAUS, PVC, SERIE R, ÁGUA PLUVIAL, DN 100 MM, JUNTA ELÁSTICA, FORNECIDO E INSTALADO EM CONDUTORES VERTICAIS DE ÁGUAS PLUVIAIS. AF_12/2014 (UN)

Material	FONTE	UNID	COEFICIENTE	PREÇO UNITÁRIO	TOTAL	
000301	ANEL BORRACHA PARA TUBO ESGOTO PREDIAL, DN 100 MM (NBR 5688)	SINAPI	UN	1,00000000	2,72	2,72
00038423	CURVA DE PVC, 90 GRAUS, SERIE R, DN 100 MM, PARA ESGOTO OU AGUAS PLUVIAIS PREDIAIS	SINAPI	UN	1,00000000	41,78	41,78
00020078	PASTA LUBRIFICANTE PARA TUBOS E CONEXOES COM JUNTA ELASTICA, EMBALAGEM DE *400* GR (USO EM PVC, ACO, POLIETILENO E OUTROS)	SINAPI	UN	0,04600000	15,54	0,71
TOTAL Material:					45,21	

Serviço	FONTE	UNID	COEFICIENTE	PREÇO UNITÁRIO	TOTAL	
88248	AUXILIAR DE ENCANADOR OU BOMBEIRO HIDRÁULICO COM ENCARGOS COMPLEMENTARES	SINAPI	H	0,10000000	16,50	1,65
88267	ENCANADOR OU BOMBEIRO HIDRÁULICO COM ENCARGOS COMPLEMENTARES	SINAPI	H	0,10000000	20,21	2,02
TOTAL Serviço:					3,67	
VALOR COM ENCARGOS:					48,89	
VALOR BDI (27.12%):					13,26	
VALOR COM BDI:					62,15	

5. C2272 - SIFÃO DE PVC RÍGIDO D= 2" (INSTALADO) (UN)

Material	FONTE	UNID	COEFICIENTE	PREÇO UNITÁRIO	TOTAL	
I1180	FITA DE VEDAÇÃO	SEINFRA	M	0 28000000	0,19	0,05
I1865	SIFÃO PVC RIGIDO TIPO COPO DN 2"X2"	SEINFRA	UN	1 00000000	7,34	7,34
TOTAL Material:					7,39	

Mão de Obra	FONTE	UNID	COEFICIENTE	PREÇO UNITÁRIO	TOTAL	
I0043	AJUDANTE DE ENCANADOR	SEINFRA	H	0.50000000	16,77	8,39
I2320	ENCANADOR	SEINFRA	H	0 25000000	20,32	5,08
TOTAL Mão de Obra:					13,47	
VALOR COM ENCARGOS:					20,86	
VALOR BDI (27.12%):					5,66	
VALOR COM BDI:					26,52	

11.26. C3715 - VÁLVULA MOTORIZADA DE 2 VIAS ROSC. DE 3/4" (UN)

Material	FONTE	UNID	COEFICIENTE	PREÇO UNITÁRIO	TOTAL

RELATÓRIO ANALÍTICO - COMPOSIÇÕES DE CUSTOS

OBRA:	LICITAÇÃO DO TIPO MENOR PREÇO GLOBAL CONSTRUÇÃO DA UNIDADE BÁSICA DE SAÚDE DA LOCALIDADE DE COIÓ, NO MUNICÍPIO DE BATURITÉ/CE, CONFORME PROJETO BÁSICO	DATA : 20/10/2022	BDI : 27,12%														
DESCRIÇÃO:	ORÇAMENTO BÁSICO	<table border="1" style="width: 100%; border-collapse: collapse;"> <tr> <th>FORTE</th> <th>VERSÃO</th> <th>HORA</th> <th>MES</th> <th>REF.</th> </tr> <tr> <td>SEINFRA</td> <td>027.1 COM DESONERACÃO</td> <td>83,85%</td> <td>47,76%</td> <td>05/2021</td> </tr> <tr> <td>SINAPI</td> <td>2022/C3 COM DESONERACÃO</td> <td>83,55%</td> <td>47,48%</td> <td>04/2022</td> </tr> </table>	FORTE	VERSÃO	HORA	MES	REF.	SEINFRA	027.1 COM DESONERACÃO	83,85%	47,76%	05/2021	SINAPI	2022/C3 COM DESONERACÃO	83,55%	47,48%	04/2022
FORTE	VERSÃO	HORA	MES	REF.													
SEINFRA	027.1 COM DESONERACÃO	83,85%	47,76%	05/2021													
SINAPI	2022/C3 COM DESONERACÃO	83,55%	47,48%	04/2022													
LOCAL:	BATURITÉ / CE	Composição	PRÓPRIA 0,00% 0,00%														



11180	FITA DE VEDAÇÃO	SEINFRA	M	0,94000000	0,19	0,18
16782	VÁLVULA MOTORIZADA DE 2 VIAS ROSCÁVEL DE 3/4"	SEINFRA	UN	1,00000000	153,00	153,00
TOTAL Material:						153,18

Mão de Obra		FORTE	UNID	COEFICIENTE	PREÇO UNITÁRIO	TOTAL
10043	AJUDANTE DE ENCANADOR	SEINFRA	H	0,54000000	16,77	9,06
12312	ELETRICISTA	SEINFRA	H	0,54000000	20,77	11,22
12320	ENCANADOR	SEINFRA	H	0,54000000	20,32	10,97
TOTAL Mão de Obra:						31,25

VALOR COM ENCARGOS:	184,43
VALOR BDI (27.12%):	50,02
VALOR COM BDI:	234,45

11.27. C2690 - VÁLVULA DE RETENÇÃO DE PÉ C/CRIVO D= 25mm (1") (UN)

Material		FORTE	UNID	COEFICIENTE	PREÇO UNITÁRIO	TOTAL
11180	FITA DE VEDAÇÃO	SEINFRA	M	1,20000000	0,19	0,23
12284	VÁLVULA RETENÇÃO. PE C/CRIVO - 25MM (1")	SEINFRA	UN	1,00000000	29,34	29,34
TOTAL Material:						29,57

Mão de Obra		FORTE	UNID	COEFICIENTE	PREÇO UNITÁRIO	TOTAL
10043	AJUDANTE DE ENCANADOR	SEINFRA	H	0,54000000	16,77	9,06
12320	ENCANADOR	SEINFRA	H	0,54000000	20,32	10,97
TOTAL Mão de Obra:						20,03

VALOR COM ENCARGOS:	49,60
VALOR BDI (27.12%):	13,45
VALOR COM BDI:	63,05

18. C0332 - AUTOMÁTICO DE BOIA (UN)

Material		FORTE	UNID	COEFICIENTE	PREÇO UNITÁRIO	TOTAL
10148	AUTOMATICO DE BOIA	SEINFRA	UN	1,00000000	24,62	24,62
TOTAL Material:						24,62

Mão de Obra		FORTE	UNID	COEFICIENTE	PREÇO UNITÁRIO	TOTAL
10042	AJUDANTE DE ELETRICISTA	SEINFRA	H	1,00000000	16,77	16,77
12312	ELETRICISTA	SEINFRA	H	1,00000000	20,77	20,77
TOTAL Mão de Obra:						37,54

VALOR COM ENCARGOS:	62,16
VALOR BDI (27.12%):	16,86
VALOR COM BDI:	79,02

11.29. C0454 - BOMBA INJETORA DE 1/2 CV, MONOFÁSICA INCL. MAT. SUÇÃO (UN)

Material		FORTE	UNID	COEFICIENTE	PREÇO UNITÁRIO	TOTAL
10026	ADESIVO PARA TUBO DE PVC RIGIDO	SEINFRA	KG	0,25000000	30,71	7,68

RELATÓRIO ANALÍTICO - COMPOSIÇÕES DE CUSTOS

OBRA:	LICITAÇÃO DO TIPO MENOR PREÇO GLOBAL CONSTRUÇÃO DA UNIDADE BÁSICA DE SAÚDE DA LOCALIDADE DE COIÓ, NO MUNICÍPIO DE BATURITÉ/CE, CONFORME PROJETO BÁSICO	DATA : 20/10/2022	BDI : 27,12%		
DESCRIÇÃO:	ORÇAMENTO BÁSICO	VERSIÃO	HORA	MES	REF.
LOCAL:	BATURITÉ / CE	SEINFRA	027.1 COM DESONERAÇÃO	83,85%	47,78% 05/2021
		SINAPI	2022/03 COM DESONERAÇÃO	83,55%	47,46% 04/2022
		Composiçãoe	PRÓPRIA	0,00%	0,00%



Item	Descrição	Fonte	Unid	Coefficiente	Preço Unitário	Total
I0258	BOMBA INJETORA, MONOFASICA DE 1/2 CV	SEINFRA	UN	1,00000000	464,74	464,74
I1298	JOELHO PVC ROSCAVEL DE 3/4"	SEINFRA	UN	2,00000000	1,92	3,84
I1444	LUVA PVC ROSCAVEL DE 3/4"	SEINFRA	UN	6,00000000	1,26	7,56
I2223	TUBO PVC RÍGIDO ROSCÁVEL DE 3/4"	SEINFRA	M	40,00000000	5,48	219,20
I2286	VÁLVULA RETENÇÃO. PÉ C/CRIVO - 20MM (3/4')	SEINFRA	UN	2,00000000	26,53	53,06
TOTAL Material:						756,08

Mão de Obra		Fonte	Unid	Coefficiente	Preço Unitário	Total
I0043	AJUDANTE DE ENCANADOR	SEINFRA	H	2,50000000	16,77	41,93
I2312	ELETRICISTA	SEINFRA	H	0,80000000	20,77	16,62
I2320	ENCANADOR	SEINFRA	H	2,50000000	20,32	50,80
TOTAL Mão de Obra:						109,35
VALOR COM ENCARGOS:						865,50
VALOR BDI (27.12%):						234,72
VALOR COM BDI:						1.100,22

11.30. C2159 - REGISTRO DE GAVETA BRUTO D= 32mm (1 1/4") (UN)

Material		Fonte	Unid	Coefficiente	Preço Unitário	Total
I1180	FITA DE VEDAÇÃO	SEINFRA	M	1,50000000	0,19	0,29
I1800	REGISTRO DE GAVETA BRUTO 32MM (1 1/4')	SEINFRA	UN	1,00000000	33,70	33,70
TOTAL Material:						33,99

Mão de Obra		Fonte	Unid	Coefficiente	Preço Unitário	Total
I0043	AJUDANTE DE ENCANADOR	SEINFRA	H	0,85000000	16,77	14,25
I2320	ENCANADOR	SEINFRA	H	0,85000000	20,32	17,27
TOTAL Mão de Obra:						31,52
VALOR COM ENCARGOS:						65,51
VALOR BDI (27.12%):						17,77
VALOR COM BDI:						83,28

11.31. C2157 - REGISTRO DE GAVETA BRUTO D= 20mm (3/4") (UN)

Material		Fonte	Unid	Coefficiente	Preço Unitário	Total
I1180	FITA DE VEDAÇÃO	SEINFRA	M	0,94000000	0,19	0,18
I1798	REGISTRO DE GAVETA BRUTO 20MM (3/4')	SEINFRA	UN	1,00000000	15,67	15,67
TOTAL Material:						15,85

Mão de Obra		Fonte	Unid	Coefficiente	Preço Unitário	Total
I0043	AJUDANTE DE ENCANADOR	SEINFRA	H	0,54000000	16,77	9,06
I2320	ENCANADOR	SEINFRA	H	0,54000000	20,32	10,97
TOTAL Mão de Obra:						20,03
VALOR COM ENCARGOS:						35,88
VALOR BDI (27.12%):						9,73
VALOR COM BDI:						45,61

RELATÓRIO ANALÍTICO - COMPOSIÇÕES DE CUSTOS

OBRA:	LICITAÇÃO DO TIPO MENOR PREÇO GLOBAL CONSTRUÇÃO DA UNIDADE BÁSICA DE SAÚDE DA LOCALIDADE DE COIÓ, NO MUNICÍPIO DE BATURITÉ/CE, CONFORME PROJETO BÁSICO	DATA: 20/10/2022	BDI: 27,12%
DESCRIÇÃO:	ORÇAMENTO BÁSICO	FCNTE: SEINFRA	VERSÃO: 027.1 COM DESONERAÇÃO
LOCAL:	BATURITÉ / CE	HORA: SINAPI	MES: 04/2022
		REF: Composição	



11.32. C2158 - REGISTRO DE GAVETA BRUTO D= 25mm (1") (UN)

Material	FORNTE	UNID	COEFICIENTE	PREÇO UNITÁRIO	TOTAL
I1180	SEINFRA	M	1,20000000	0,19	0,23
I1799	SEINFRA	UN	1,00000000	24,73	24,73
TOTAL Material:					24,96

Mão de Obra	FORNTE	UNID	COEFICIENTE	PREÇO UNITÁRIO	TOTAL
I0043	SEINFRA	H	0,54000000	16,77	9,06
I2320	SEINFRA	H	0,54000000	20,32	10,97
TOTAL Mão de Obra:					20,03

VALOR COM ENCARGOS:	44,99
VALOR BDI (27.12%):	12,20
VALOR COM BDI:	57,19

11.33. 89351 - REGISTRO DE PRESSÃO BRUTO, LATÃO, ROSCÁVEL, 3/4" - FORNECIMENTO E INSTALAÇÃO. AF_08/2021 (UN)

Material	FORNTE	UNID	COEFICIENTE	PREÇO UNITÁRIO	TOTAL
00003148	SINAPI	UN	0,01060000	13,79	0,15
00011753	SINAPI	UN	1,00000000	16,77	16,77
TOTAL Material:					16,92

Serviço	FORNTE	UNID	COEFICIENTE	PREÇO UNITÁRIO	TOTAL
88248	SINAPI	H	0,11020000	16,50	1,82
88267	SINAPI	H	0,11020000	20,21	2,23
TOTAL Serviço:					4,05

VALOR COM ENCARGOS:	20,97
VALOR BDI (27.12%):	5,69
VALOR COM BDI:	26,66

11.34. 86878 - VÁLVULA EM METAL CROMADO TIPO AMERICANA 3.1/2 X 1.1/2 PARA PIA - FORNECIMENTO E INSTALAÇÃO. AF_01/2020 (UN)

Material	FORNTE	UNID	COEFICIENTE	PREÇO UNITÁRIO	TOTAL
00003146	SINAPI	LN	0,04800000	3,74	0,18
00006157	SINAPI	LN	1,00000000	32,38	32,38
TOTAL Material:					32,56

Serviço	FORNTE	UNID	COEFICIENTE	PREÇO UNITÁRIO	TOTAL
88267	SINAPI	H	0,17400000	20,21	3,52
88316	SINAPI	H	0,05480000	16,57	0,91
TOTAL Serviço:					4,43

VALOR COM ENCARGOS:	36,99
VALOR BDI (27.12%):	10,03
VALOR COM BDI:	47,02

RELATÓRIO ANALÍTICO - COMPOSIÇÕES DE CUSTOS

OBRA:	LICITAÇÃO DO TIPO MENOR PREÇO GLOBAL CONSTRUÇÃO DA UNIDADE BÁSICA DE SAÚDE DA LOCALIDADE DE COIÓ, NO MUNICÍPIO DE BATURITÉ/CE, CONFORME PROJETO BÁSICO	DATA : 20/10/2022	EDI : 27,12%
DESCRIÇÃO:	ORÇAMENTO BÁSICO	FONTES:	VERSÃO:
LOCAL:	BATURITÉ / CE	SEINFRA	327.1 COM DESONERAÇÃO
		SINAPI	2022/03 COM DESONERAÇÃO
		Composição	PRCPRIA
			HORA
			MES
			REF.
			05/2021
			04/2022
			83,85%
			47,76%
			83,55%
			47,46%
			0,00%
			0,00%



11.35. C2166 - REGISTRO DE GAVETA C/CANOPLA CROMADA D= 20mm (3/4") (UN)

Material	FONTES	UNID	COEFICIENTE	PREÇO UNITÁRIO	TOTAL
I1180	FITA DE VEDAÇÃO	SEINFRA	M	0,94000000	0,19
I1806	REGISTRO DE GAVETA CROMADA 20MM (3/4")	SEINFRA	UN	1,00000000	38,22
TOTAL Material:					38,40

Mão de Obra	FONTES	UNID	COEFICIENTE	PREÇO UNITÁRIO	TOTAL
I0043	AJUDANTE DE ENCANADOR	SEINFRA	H	0,61000000	10,23
I2320	ENCANADOR	SEINFRA	H	0,61000000	12,40
TOTAL Mão de Obra:					22,63

VALOR COM ENCARGOS:	61,03
VALOR BDI (27.12%):	16,55
VALOR COM BDI:	77,58

11.36. 00037105 - CAIXA D'AGUA FIBRA DE VIDRO PARA 5000 LITROS, COM TAMPA (UN)

Material	FONTES	UNID	COEFICIENTE	PREÇO UNITÁRIO	TOTAL
00037105	CAIXA D'AGUA FIBRA DE VIDRO PARA 5000 LITROS, COM TAMPA	SINAPI	UN	1,94156000	1,941,56
TOTAL Material:					1,941,56

VALOR COM ENCARGOS:	1.941,56
VALOR BDI (27.12%):	526,55
VALOR COM BDI:	2.468,11

11.37. 94796 - TORNEIRA DE BOIA PARA CAIXA D'ÁGUA, ROSCÁVEL, 3/4" - FORNECIMENTO E INSTALAÇÃO. AF_08/2021 (UN)

Material	FONTES	UNID	COEFICIENTE	PREÇO UNITÁRIO	TOTAL
00003148	FITA VEDA ROSCA EM ROLOS DE 18 MM X 50 M (L X C)	SINAPI	UN	0,00530000	0,07
00011830	TORNEIRA DE BOIA CONVENCIONAL PARA CAIXA D'AGUA, AGUA FRIA, 3/4", COM HASTE E TORNEIRA METALICOS E BALAO PLASTICO	SINAPI	UN	1,00000000	21,03
TOTAL Material:					21,10

Serviço	FONTES	UNID	COEFICIENTE	PREÇO UNITÁRIO	TOTAL
88248	AUXILIAR DE ENCANADOR OU BOMBEIRO HIDRÁULICO COM ENCARGOS COMPLEMENTARES	SINAPI	H	0,19040000	3,14
88267	ENCANADOR OU BOMBEIRO HIDRÁULICO COM ENCARGOS COMPLEMENTARES	SINAPI	H	0,19040000	3,85
TOTAL Serviço:					6,99

VALOR COM ENCARGOS:	28,09
VALOR BDI (27.12%):	7,62
VALOR COM BDI:	35,71

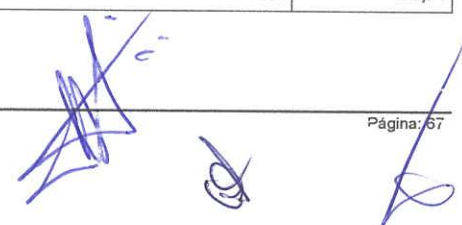

RELATÓRIO ANALÍTICO - COMPOSIÇÕES DE CUSTOS

OBRA:	LICITAÇÃO DO TIPO MENOR PREÇO GLOBAL CONSTRUÇÃO DA UNIDADE BÁSICA DE SAÚDE DA LOCALIDADE DE COIÓ, NO MUNICÍPIO DE BATURITÉ/CE, CONFORME PROJETO BÁSICO	DATA : 20/10/2022	BDI : 27,12%			
DESCRIÇÃO:	ORÇAMENTO BÁSICO	FONTE	VERSÃO	HORA	MES	REF.
LOCAL:	BATURITÉ / CE	SEINFRA	027.1 COM DESONERAÇÃO	89,85%	47,76%	05/2021
		SINAPI	2022/03 COM DESONERAÇÃO	83,55%	47,46%	04/2022
		Composição	PRÓPRIA	0,00%	0,00%	



11.38. C3712 - LUVA DE UNIÃO AÇO ASTM A-120 DE 20mm (3/4") (UN)

Material	FONTE	UNID	COEFICIENTE	PREÇO UNITÁRIO	TOTAL
16778 LUVA UNIÃO AÇO ASTM A-120 DE 20mm (3/4")	SEINFRA	JN	1,00000000	36 38	36,38
TOTAL Material:					36,38

Mão de Obra	FONTE	UNID	COEFICIENTE	PREÇO UNITÁRIO	TOTAL
10043 AJUDANTE DE ENCANADOR	SEINFRA	H	0,20000000	16 77	3,35
12320 ENCANADOR	SEINFRA	H	0,20000000	20 32	4,06
TOTAL Mão de Obra:					7,41

VALOR COM ENCARGOS:	43,79
VALOR BDI (27.12%):	11,88
VALOR COM BDI:	55,67

11.39. 89353 - REGISTRO DE GAVETA BRUTO, LATÃO, ROSCÁVEL, 3/4" - FORNECIMENTO E INSTALAÇÃO. AF_08/2021 (UN)

Material	FONTE	UNID	COEFICIENTE	PREÇO UNITÁRIO	TOTAL
00003148 FITA VEDA ROSCA EM ROLOS DE 18 MM X 50 M (L X C)	SINAPI	UN	0,01060000	13,79	0,15
00006016 REGISTRO GAVETA BRUTO EM LATAO FORJADO, BITOLA 3/4 " (REF 1509)	SINAPI	UN	1,00000000	20,90	20,90
TOTAL Material:					21,05

Serviço	FONTE	UNID	COEFICIENTE	PREÇO UNITÁRIO	TOTAL
88248 AUXILIAR DE ENCANADOR OU BOMBEIRO HIDRÁULICO COM ENCARGOS COMPLEMENTARES	SINAPI	H	0,11020000	16,50	1,82
88267 ENCANADOR OU BOMBEIRO HIDRÁULICO COM ENCARGOS COMPLEMENTARES	SINAPI	H	0,11020000	20,21	2,23
TOTAL Serviço:					4,05

VALOR COM ENCARGOS:	25,10
VALOR BDI (27.12%):	6,81
VALOR COM BDI:	31,91

11.40. 89482 - CAIXA SIFONADA, PVC, DN 100 X 100 X 50 MM, FORNECIDA E INSTALADA EM RAMAIS DE ENCAMINHAMENTO DE ÁGUA PLUVIAL. AF_12/2014 (UN)

Material	FONTE	UNID	COEFICIENTE	PREÇO UNITÁRIO	TOTAL
00000122 ADESIVO PLASTICO PARA PVC, FRASCO COM *850* GR	SINAPI	UN	0,01480000	37,67	0,56
00020085 ANEL BORRACHA, DN 50 MM, PARA TUBO SERIE REFORCADA ESGOTO PREDIAL	SINAPI	UN	1,00000000	2,02	2,02
00005103 CAIXA SIFONADA PVC, 100 X 100 X 50 MM, COM GRELHA REDONDA, BRANCA	SINAPI	UN	1,00000000	13,97	13,97
00038383 LIXA D'AGUA EM FOLHA, GRAO 100	SINAPI	UN	0,03650000	1,17	0,04
00020078 PASTA LUBRIFICANTE PARA TUBOS E CONEXOES COM JUNTA ELÁSTICA, EMBALAGEM DE *400* GR (USO EM PVC, ACO, POLIETILENO E OUTROS)	SINAPI	UN	0,02000000	15,54	0,31
00020083 SOLUCAO PREPARADORA / LIMPADORA PARA PVC, FRASCO COM 1000 CM3	SINAPI	UN	0,02250000	42,68	0,96
TOTAL Material:					17,86

Serviço	FONTE	UNID	COEFICIENTE	PREÇO UNITÁRIO	TOTAL
88248 AUXILIAR DE ENCANADOR OU BOMBEIRO HIDRÁULICO COM ENCARGOS COMPLEMENTARES	SINAPI	H	0,13500000	16,50	2,23

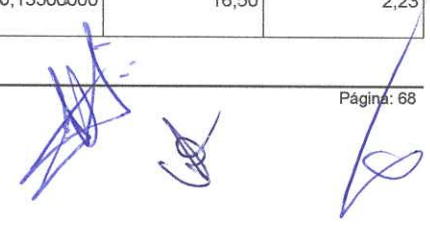

RELATÓRIO ANALÍTICO - COMPOSIÇÕES DE CUSTOS

OBRA:	LICITAÇÃO DO TIPO MENOR PREÇO GLOBAL CONSTRUÇÃO DA UNIDADE BÁSICA DE SAÚDE DA LOCALIDADE DE COIÓ, NO MUNICÍPIO DE BATURITÉ/CE, CONFORME PROJETO BÁSICO	DATA : 20/10/2022	BDI : 27,12%																			
DESCRIÇÃO:	ORÇAMENTO BÁSICO	<table border="1" style="width: 100%; border-collapse: collapse;"> <tr> <th>FORTE</th> <th>VERSÃO</th> <th>HORA</th> <th>MES</th> <th>REF.</th> </tr> <tr> <td>SEINFRA</td> <td>027.1 COM DESONERAÇÃO</td> <td>83,85%</td> <td>47,76%</td> <td>05/2021</td> </tr> <tr> <td>SINAPI</td> <td>2022/03 COM DESONERAÇÃO</td> <td>83,55%</td> <td>47,46%</td> <td>04/2022</td> </tr> <tr> <td colspan="2">Composição</td> <td>PRÓPRIA</td> <td>0,00%</td> <td>0,00%</td> </tr> </table>	FORTE	VERSÃO	HORA	MES	REF.	SEINFRA	027.1 COM DESONERAÇÃO	83,85%	47,76%	05/2021	SINAPI	2022/03 COM DESONERAÇÃO	83,55%	47,46%	04/2022	Composição		PRÓPRIA	0,00%	0,00%
FORTE	VERSÃO	HORA	MES	REF.																		
SEINFRA	027.1 COM DESONERAÇÃO	83,85%	47,76%	05/2021																		
SINAPI	2022/03 COM DESONERAÇÃO	83,55%	47,46%	04/2022																		
Composição		PRÓPRIA	0,00%	0,00%																		
LOCAL:	BATURITÉ / CE																					

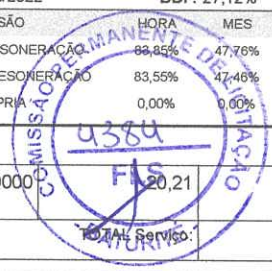

88267	ENCANADOR OU BOMBEIRO HIDRÁULICO COM ENCARGOS COMPLEMENTARES	SINAPI	H	0,13500000	20,21	2,73
-------	--------------------------------------------------------------	--------	---	------------	-------	------

TOTAL Serviço:	4,96
VALOR COM ENCARGOS:	22,82
VALOR BDI (27.12%):	6,19
VALOR COM BDI:	29,01

11.41. C1948 - PONTO HIDRÁULICO, MATERIAL E EXECUÇÃO (PT)

Material		FORTE	UNID	COEFICIENTE	PREÇO UNITÁRIO	TOTAL
10108	AREIA GROSSA	SEINFRA	M3	0,00350000	50,81	0,18
10441	CAL HIDRATADA	SEINFRA	KG	2,50000000	0,75	1,88
10805	CIMENTO PORTLAND	SEINFRA	KG	2,50000000	0,38	0,95
10884	COTOVELO PVC SOLDAVEL DE 25MM	SEINFRA	UN	2,00000000	0,40	0,80
10885	COTOVELO PVC SOLDAVEL DE 32MM	SEINFRA	UN	4,00000000	1,20	4,80
11293	JOELHO PVC ROSCAVEL DE 1"	SEINFRA	UN	1,00000000	3,39	3,39
11412	LUVA PVC SOLDAVEL DE 32MM	SEINFRA	UN	2,00000000	1,05	2,10
11426	LUVA REDUÇÃO PVC SOLDAVEL DE 32X25MM	SEINFRA	UN	1,00000000	2,01	2,01
11973	TE PVC SOLDAVEL 32MM	SEINFRA	UN	1,00000000	2,26	2,26
12200	TUBO PVC SOLDÁVEL DE 25MM (3/4')	SEINFRA	M	1,20000000	2,03	2,44
12201	TUBO PVC SOLDÁVEL DE 32MM (1')	SEINFRA	M	5,00000000	4,56	22,80
TOTAL Material:						43,61

Mão de Obra		FORTE	UNID	COEFICIENTE	PREÇO UNITÁRIO	TOTAL
10043	AJUDANTE DE ENCANADOR	SEINFRA	H	3,00000000	16,77	50,31
12320	ENCANADOR	SEINFRA	H	3,00000000	20,32	60,96
12543	SERVENTE	SEINFRA	H	2,50000000	15,55	38,88
TOTAL Mão de Obra:						150,15

VALOR COM ENCARGOS:	193,76
VALOR BDI (27.12%):	52,55
VALOR COM BDI:	246,31

11.42. C1950 - PONTO SANITÁRIO, MATERIAL E EXECUÇÃO (PT)

Material		FORTE	UNID	COEFICIENTE	PREÇO UNITÁRIO	TOTAL
10108	AREIA GROSSA	SEINFRA	M3	0,00400000	50,81	0,20
10441	CAL HIDRATADA	SEINFRA	KG	3,00000000	0,75	2,25
10805	CIMENTO PORTLAND	SEINFRA	KG	3,00000000	0,38	1,14
11283	JOELHO PVC PARA ESGOTO DE 40MM	SEINFRA	JN	2,00000000	0,95	1,90
11284	JOELHO PVC PARA ESGOTO DE 50MM	SEINFRA	JN	1,00000000	1,26	1,26
11282	JOELHO PVC PARA ESGOTO DE 100MM	SEINFRA	JN	1,00000000	4,19	4,19
12013	TE PVC PARA ESGOTO DE 40MM (1 1/2")	SEINFRA	JN	1,00000000	1,63	1,63
12012	TE PVC PARA ESGOTO DE 100MM (4")	SEINFRA	JN	1,00000000	8,04	8,04
12193	TUBO PVC ESGOTO DE 100MM (4') - (NBR 5688)	SEINFRA	M	0,33000000	7,37	2,43
12194	TUBO PVC ESGOTO DE 40MM (1 1/2') - (NBR 5688)	SEINFRA	M	1,50000000	2,66	3,99

RELATÓRIO ANALÍTICO - COMPOSIÇÕES DE CUSTOS

OBRA:	LICITAÇÃO DO TIPO MENOR PREÇO GLOBAL CONSTRUÇÃO DA UNIDADE BÁSICA DE SAÚDE DA LOCALIDADE DE COIÓ, NO MUNICÍPIO DE BATURITÉ/CE, CONFORME PROJETO BÁSICO	DATA : 20/10/2022	BDI : 27,12%																			
DESCRIÇÃO:	ORÇAMENTO BÁSICO	<table border="1" style="width: 100%; border-collapse: collapse; font-size: small;"> <tr> <th>FONTES</th> <th>VERSÃO</th> <th>HORA</th> <th>MES</th> <th>REF.</th> </tr> <tr> <td>SEINFRA</td> <td>027.1 COM DESONERAÇÃO</td> <td>83,85%</td> <td>47,76%</td> <td>05/2021</td> </tr> <tr> <td>SINAPI</td> <td>2022/03 COM DESONERAÇÃO</td> <td>83,55%</td> <td>47,48%</td> <td>04/2022</td> </tr> <tr> <td>Composição</td> <td>PRÓPRIA</td> <td>0,00%</td> <td>0,00%</td> <td></td> </tr> </table>	FONTES	VERSÃO	HORA	MES	REF.	SEINFRA	027.1 COM DESONERAÇÃO	83,85%	47,76%	05/2021	SINAPI	2022/03 COM DESONERAÇÃO	83,55%	47,48%	04/2022	Composição	PRÓPRIA	0,00%	0,00%	
FONTES	VERSÃO	HORA	MES	REF.																		
SEINFRA	027.1 COM DESONERAÇÃO	83,85%	47,76%	05/2021																		
SINAPI	2022/03 COM DESONERAÇÃO	83,55%	47,48%	04/2022																		
Composição	PRÓPRIA	0,00%	0,00%																			
LOCAL:	BATURITÉ / CE																					

I2195	TUBO PVC ESGOTO DE 50MM (2') - (NBR 5688)	SEINFRA	M	0,50000000	4,52	2,26
TOTAL Material:						29,29

Mão de Obra		FONTES	UNID	COEFICIENTE	PREÇO UNITÁRIO	TOTAL
I0043	AJUDANTE DE ENCANADOR	SEINFRA	H	3,00000000	16,77	50,31
I2320	ENCANADOR	SEINFRA	H	3,00000000	20,32	60,96
I2543	SERVENTE	SEINFRA	H	2,50000000	15,55	38,88
TOTAL Mão de Obra:						150,15

VALOR COM ENCARGOS:	179,42
VALOR BDI (27.12%):	48,66
VALOR COM BDI:	228,08

11.43. C0609 - CAIXA EM ALVENARIA (60X60X60cm) DE 1/2 TIJOLO COMUM, LASTRO DE CONCRETO E TAMPA DE CONCRETO (UN)

Material		FONTES	UNID	COEFICIENTE	PREÇO UNITÁRIO	TOTAL
I0169	AÇO CA-60	SEINFRA	KG	2,58200000	5,63	14,54
I0103	ARAME RECOZIDO N.18 BWG	SEINFRA	KG	0,04400000	6,83	0,30
I0109	AREIA MEDIA	SEINFRA	M3	0,16100000	45,90	7,39
I0280	BRITA	SEINFRA	M3	0,07700000	51,81	3,99
I0441	CAL HICRATADA	SEINFRA	KG	7,64400000	0,75	5,73
I0529	CHAPA COMPENSADO RESINADO 12MM (1.10 X 2.20M)	SEINFRA	M2	0,20000000	20,62	4,12
I0805	CIMENTO PORTLAND	SEINFRA	KG	41,90900000	0,38	15,93
I1916	TABUA DE 1" DE 3A. - L = 30cm	SEINFRA	M	0,05900000	6,81	0,40
I2082	TIJOLO MACIÇO COMUM	SEINFRA	UN	141,12000000	0,39	55,04
TOTAL Material:						107,44

Mão de Obra		FONTES	UNID	COEFICIENTE	PREÇO UNITÁRIO	TOTAL
I0040	AJUDANTE DE ARMADOR/FERREIRO	SEINFRA	H	0,22500000	16,77	3,77
I0041	AJUDANTE DE CARPINTEIRO	SEINFRA	H	1,18500000	16,77	19,87
I0121	ARMADOR/FERREIRO	SEINFRA	H	0,22500000	20,77	4,67
I0498	CARPINTEIRO	SEINFRA	H	1,18500000	20,77	24,61
I2391	PEDREIRO	SEINFRA	H	4,13900000	20,77	85,97
I2543	SERVENTE	SEINFRA	H	8,19400000	15,55	127,42
TOTAL Mão de Obra:						266,31

VALOR COM ENCARGOS:	374,39
VALOR BDI (27.12%):	101,53
VALOR COM BDI:	475,92

11.44. 89511 - TUBO PVC, SÉRIE R, ÁGUA PLUVIAL, DN 75 MM, FORNECIDO E INSTALADO EM RAMAL DE ENCAMINHAMENTO. AF_12/2014 (M)

Material		FONTES	UNID	COEFICIENTE	PREÇO UNITÁRIO	TOTAL
00000122	ADESIVO PLASTICO PARA PVC, FRASCO COM *850* GR	SINAPI	LN	0,02930000	37,67	1,10
00038383	LIXA D'ÁGUA EM FOLHA, GRAO 100	SINAPI	LN	0,10850000	1,17	0,13
00020083	SOLUÇÃO PREPARADORA / LIMPADORA PARA PVC, FRASCO COM 1000 CM3	SINAPI	LN	0,04550000	42,68	1,94
00009839	TUBO PVC, SERIE R, DN 75 MM, PARA ESGOTO OU AGUAS PLUVIAIS PREDIAIS (NBR 5688)	SINAPI	M	1,04000000	14,99	15,59

RELATÓRIO ANALÍTICO - COMPOSIÇÕES DE CUSTOS

OBRA:	LICITAÇÃO DO TIPO MENOR PREÇO GLOBAL CONSTRUÇÃO DA UNIDADE BÁSICA DE SAÚDE DA LOCALIDADE DE COIÓ, NO MUNICÍPIO DE BATURITÉ/CE, CONFORME PROJETO BÁSICO	DATA: 20/10/2022	BDI: 27,12%			
DESCRIÇÃO:	ORÇAMENTO BÁSICO	FGNTE	VERSÃO	HORA	MES	REF
LOCAL:	BATURITÉ / CE	SEINFRA	027.1 COM DESONERAÇÃO	83,85%	47,76%	05/2021
		SINAPI	2022/03 COM DESONERAÇÃO	83,55%	47,46%	04/2022
		Composição	PROPRIA	0,00%	0,00%	



TOTAL Material: 18,76

Serviço	DESCRIÇÃO	FONTE	UNID	COEFICIENTE	PREÇO UNITÁRIO	TOTAL
88248	AUXILIAR DE ENCANADOR OU BOMBEIRO HIDRÁULICO COM ENCARGOS COMPLEMENTARES	SINAPI	H	0,32500000	16,50	5,36
88267	ENCANADOR OU BOMBEIRO HIDRÁULICO COM ENCARGOS COMPLEMENTARES	SINAPI	H	0,32500000	20,21	6,57
TOTAL Serviço:						11,93

VALOR COM ENCARGOS:	30,69
VALOR BDI (27.12%):	8,32
VALOR COM BDI:	39,01

11.45. 89512 - TUBO PVC, SÉRIE R, ÁGUA PLUVIAL, DN 100 MM, FORNECIDO E INSTALADO EM RAMAL DE ENCAMINHAMENTO. AF_12/2014 (M)

Material	DESCRIÇÃO	FONTE	UNID	COEFICIENTE	PREÇO UNITÁRIO	TOTAL
0000122	ADESIVO PLASTICO PARA PVC, FRASCO COM *850* GR	SINAPI	UN	0,04290000	37,67	1,62
00038383	LIXA D'AGUA EM FOLHA, GRAO 100	SINAPI	UN	0,14850000	1,17	0,17
00020083	SOLUCAO PREPARADORA / LIMPADORA PARA PVC, FRASCO COM 1000 CM3	SINAPI	UN	0,07010000	42,68	2,99
00009841	TUBO PVC, SERIE R, DN 100 MM, PARA ESGOTO OU AGUAS PLUVIAIS PREDIAIS (NBR 5688)	SINAPI	M	1,04000000	26,26	27,31
TOTAL Material:						32,09

Serviço	DESCRIÇÃO	FONTE	UNID	COEFICIENTE	PREÇO UNITÁRIO	TOTAL
88248	AUXILIAR DE ENCANADOR OU BOMBEIRO HIDRÁULICO COM ENCARGOS COMPLEMENTARES	SINAPI	H	0,44500000	16,50	7,34
88267	ENCANADOR OU BOMBEIRO HIDRÁULICO COM ENCARGOS COMPLEMENTARES	SINAPI	H	0,44500000	20,21	8,99
TOTAL Serviço:						16,33

VALOR COM ENCARGOS:	48,42
VALOR BDI (27.12%):	13,13
VALOR COM BDI:	61,55

11.46. C2832 - FOSSA SÉPTICA E SUMIDOURO EM ALVENARIA (UN)

Material	DESCRIÇÃO	FONTE	UNID	COEFICIENTE	PREÇO UNITÁRIO	TOTAL
10280	BRITA	SEINFRA	M3	1,49200000	51,81	77,30
12298	CURVA PVC ESGOTO LONGA DN 100MM	SEINFRA	UN	3,00000000	23,34	70,02
12456	TUBO PVC ESGOTO PRIMÁRIO DE 100 - (NBR 5688)	SEINFRA	M	2,50000000	7,37	18,43
TOTAL Material:						165,75

Mão de Obra	DESCRIÇÃO	FONTE	UNID	COEFICIENTE	PREÇO UNITÁRIO	TOTAL
12543	SERVENTE	SEINFRA	H	2,00000000	15,55	31,10
TOTAL Mão de Obra:						31,10

Serviço	DESCRIÇÃO	FONTE	UNID	COEFICIENTE	PREÇO UNITÁRIO	TOTAL
C0073	ALVENARIA DE TIJOLO CERÂMICO FURADO (9x19x19)cm C/ARGAMASSA MISTA DE CAL HIDRATADA ESP.=10cm (1:2:8)	SEINFRA	M2	10,05000000	52,90	531,65
C0074	ALVENARIA DE TIJOLO CERÂMICO FURADO (9x19x19)cm C/ARGAMASSA MISTA DE CAL HIDRATADA ESP=20 cm	SEINFRA	M2	12,92000000	90,39	1.167,84
C0216	ARMADURA CA-50A MÉDIA D= 6,3 A 10,0mm	SEINFRA	K3	41,86000000	10,57	442,46
C0838	CONCRETO P/MBR., FCK 10 MPa COM AGREGADO ADQUIRIDO	SEINFRA	M3	0,29000000	289,36	83,91

RELATÓRIO ANALÍTICO - COMPOSIÇÕES DE CUSTOS

OBRA:	LICITAÇÃO DO TPO MENOR PREÇO GLOBAL CONSTRUÇÃO DA UNIDADE BÁSICA DE SAÚDE DA LOCALIDADE DE COIÓ, NO MUNICÍPIO DE BATURITÉ/CE, CONFORME PROJETO BÁSICO	DATA : 20/10/2022	BDI : 27,12%
DESCRIÇÃO:	ORÇAMENTO BÁSICO	SEINFRA	VERSÃO
LOCAL:	BATURITÉ / CE	SEINFRA	027.1 COM DESONERAÇÃO
		SINAPI	2022/03 COM DESONERAÇÃO
		Composição	PRÓPRIA
			83,85% 47,76% 05/2021
			83,55% 47,48% 04/2022
			100% 100%

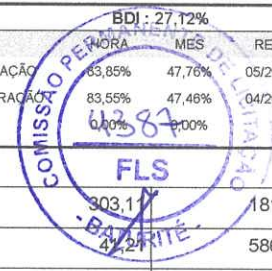

Item	Descrição	Fonte	Unid	Coefficiente	Preço Unitário	Total
C0840	CONCRETO P/VIBR., FCK 15 MPa COM AGREGADO ADQUIRIDO	SEINFRA	M3	0,59800000		181,26
C2784	ESCAVAÇÃO MANUAL SOLO DE 1A. CAT. PROF. ATÉ 1.50m	SEINFRA	M3	14,24000000		586,83
C1400	FORMA DE TÁBUAS DE 1" DE 3A. P/FUNDAÇÕES UTIL. 5 X	SEINFRA	M2	1,84000000	60,63	111,56
C2123	REBOCO C/ARGAMASSA DE CAL HIDRATADA E AREIA PENEIRADA TRAÇO 1:3 ESP=5 mm P/PAREDE	SEINFRA	M2	11,00000000	21,69	238,59
TOTAL Serviço:						3.344,10
VALOR COM ENCARGOS:						3.540,96
VALOR BDI (27.12%):						960,31
VALOR COM BDI:						4.501,27

12.1. 97356 - TUBO EM COBRE RÍGIDO, DN 15 MM, CLASSE I, SEM ISOLAMENTO, INSTALADO EM RAMAL E SUB-RAMAL FORNECIMENTO E INSTALAÇÃO. AF_12/2015 (M)

Material	Fonte	Unid	Coefficiente	Preço Unitário	Total	
00039724	TUBO DE COBRE CLASSE "I", DN = 1/2 " (15 MM), PARA INSTALACOES INDUSTRIAIS DE ALTA PRESSAO E VAPOR	SINAPI	M	1,02110000	44,67	45,61
TOTAL Material:					45,61	
Serviço	Fonte	Unid	Coefficiente	Preço Unitário	Total	
88248	AUXILIAR DE ENCANADOR OU BOMBEIRO HIDRÁULICO COM ENCARGOS COMPLEMENTARES	SINAPI	H	0,33800000	16,50	5,58
88267	ENCANADOR OU BOMBEIRO HIDRÁULICO COM ENCARGOS COMPLEMENTARES	SINAPI	H	0,33800000	20,21	6,83
TOTAL Serviço:					12,41	
VALOR COM ENCARGOS:					58,02	
VALOR BDI (27.12%):					15,74	
VALOR COM BDI:					73,76	

12.2. 86878 - VÁLVULA EM METAL CROMADO TIPO AMERICANA 3.1/2 X 1.1/2 PARA PIA - FORNECIMENTO E INSTALAÇÃO. AF_01/2020 (UN)

Material	Fonte	Unid	Coefficiente	Preço Unitário	Total	
00003146	FITA VEDA ROSCA EM ROLOS DE 18 MM X 10 M (L X C)	SINAPI	UN	0,04800000	3,74	0,18
006157	VALVULA EM METAL CROMADO PARA PIA AMERICANA 3.1/2 X 1.1/2	SINAPI	UN	1,00000000	32,38	32,38
TOTAL Material:					32,56	
Serviço	Fonte	Unid	Coefficiente	Preço Unitário	Total	
88267	ENCANADOR OU BOMBEIRO HIDRÁULICO COM ENCARGOS COMPLEMENTARES	SINAPI	H	0,17400000	20,21	3,52
88316	SERVENTE COM ENCARGOS COMPLEMENTARES	SINAPI	H	0,05480000	16,57	0,91
TOTAL Serviço:					4,43	
VALOR COM ENCARGOS:					36,99	
VALOR BDI (27.12%):					10,03	
VALOR COM BDI:					47,02	

12.3. 99627 - VÁLVULA DE RETENÇÃO VERTICAL, DE BRONZE, ROSCÁVEL, 1/2" - FORNECIMENTO E INSTALAÇÃO. AF_08/2021 (UN)

Material	Fonte	Unid	Coefficiente	Preço Unitário	Total	
00003148	FITA VEDA ROSCA EM ROLOS DE 18 MM X 50 M (L X C)	SINAPI	UN	0,00840000	13,79	0,12
00021092	VALVULA DE RETENCAO VERTICAL, DE BRONZE (PN-16), 1/2", 200 PSI, EXTREMIDADES COM ROSCA	SINAPI	UN	1,00000000	36,58	36,58