

OBRA: CONSTRUÇÃO DE UNIDADE BÁSICA DE SAÚDE DO COIÓ, NO MUNICÍPIO DE BATURITÉ-CE

UBS COIÓ - BATURITÉ/CE

A.R.T(ANOTAÇÃO DE RESPONSABILIDADE TÉCNICA)- PROJETO, ORÇAMENTO



Anotação de Responsabilidade Técnica - ART
Lei nº 6.496, de 7 de dezembro de 1977

CREA-CE

ART OBRA / SERVIÇO
Nº CE20221027383

Conselho Regional de Engenharia e Agronomia do Ceará

INICIAL

1. Responsável Técnico

ANTONIO CLAUDINEY DE SOUSA BARBOSA
 Título profissional: **ENGENHEIRO CIVIL**

RNP: 0519820653

Reg. strc: 3524070E

2. Dados do Contrato

Contratante: **PREFEITURA MUNICIPAL DE BATURITÉ**
PRAÇA MATRIZ

CPF/CNPJ: 07.387.343/0001-08

Nº: S/N

Complemento: **PRAÇA DA MATRIZ, PALÁCIO ENTRE RIOS - CENTRO**
 Cidade: **BATURITÉ**

Bairro: **CENTRO**
 UF: **CE**

CEP: **62760000**

Contrato: **Não especificado**

Celebrado em:

Valor: **R\$ 5.700,00**

Tipo de contratante: **Pessoa Jurídica de Direito Público**

Ação Institucional: **NENHUMA - NÃO OPTANTE**

3. Dados da Obra/Serviço

RUA GOVERNADOR STENIO GOMES

Nº: S/N

Complemento: **VIA PRINCIPAL**

Bairro: **COIÓ**

Cidade: **BATURITÉ**

UF: **CE**

CEP: **62760000**

Data de início: **15/07/2022**

Previsão de término: **15/07/2023**

Coordenadas Geográficas: **-4.335574, -38.860528**

Finalidade: **Infraestrutura**

Código: **Não Especificado**

Proprietário: **PREFEITURA MUNICIPAL DE BATURITÉ**

CPF/CNPJ: **07.387.343/0001-08**

4. Atividade Técnica

14 - Elaboração	Quantidade	Unidade
35 - Elaboração de orçamento > CONSTRUÇÃO CIVIL > EDIFICAÇÕES > DE EDIFICAÇÃO > #1.1.1.1 - DE ALVENARIA	3,00	m2
35 - Elaboração de orçamento > CONSTRUÇÃO CIVIL > EDIFICAÇÕES > DE EDIFICAÇÃO > #1.1.1.4 - EM MATERIAIS MISTOS	3,00	m2
80 - Projeto > CONSTRUÇÃO CIVIL > EDIFICAÇÕES > DE EDIFICAÇÃO > #1.1.1.1 - DE ALVENARIA	3,00	m2
80 - Projeto > CONSTRUÇÃO CIVIL > EDIFICAÇÕES > DE EDIFICAÇÃO > #1.1.1.4 - EM MATERIAIS MISTOS	3,00	m2
18 - Fiscalização	Quantidade	Unidade
60 - Fiscalização de obra > CONSTRUÇÃO CIVIL > EDIFICAÇÕES > DE EDIFICAÇÃO > #1.1.1.1 - DE ALVENARIA	3,00	m2
60 - Fiscalização de obra > CONSTRUÇÃO CIVIL > EDIFICAÇÕES > DE EDIFICAÇÃO > #1.1.1.4 - EM MATERIAIS MISTOS	3,00	m2

Após a conclusão das atividades técnicas o profissional deve proceder a baixa desta ART

5. Observações

CONSTRUÇÃO DA UNIDADE BÁSICA DE SAÚDE DA LOCALIDADE DE COIÓ

6. Declarações

- Declaro que estou cumprindo as regras de acessibilidade previstas nas normas técnicas da ABNT, na legislação específica e no decreto n. 5296/2004.

7. Entidade de Classe

NENHUMA - NÃO OPTANTE

8. Assinaturas

Declaro serem verdadeiras as informações acima

ANTONIO CLAUDINEY DE SOUSA BARBOSA - CPF: 072.278.653-80

_____ de _____ de _____
 Local data

PREFEITURA MUNICIPAL DE BATURITÉ - CNPJ: 07.387.343/0001-08

9. Informações

* A ART é válida somente quando quitada, mediante apresentação do comprovante de pagamento ou conferência no site do Crea.

* O comprovante de pagamento deverá ser apresentado para comprovação de quitação

10. Valor

Valor de ART: **R\$ 88,78**

Registrada em: **26/07/2022**

Valor pago: **R\$ 88,78**

Nosso Número: **8215529097**

A autenticidade desta ART pode ser verificada em: <https://crea-ce.sic.com.br/publico/>, com a chave: D5425
 impresso em: 27/07/2022 às 10:41:27 por: sp.166.016.016

www.crea-ce.org.br

faleconosco@crea-ce.org.br

Tel: (85) 3453-5900

Fax: (85) 3453-5800



CREA-CE
 Conselho Regional de Engenharia
 e Agronomia do Ceará





OBRA: CONSTRUÇÃO DE UNIDADE BÁSICA DE SAÚDE DO COIÓ, NO MUNICÍPIO DE BATURITÉ-CE

PROJETOS

UBS COIÓ - BATURITÉ/CE

[Handwritten signature]

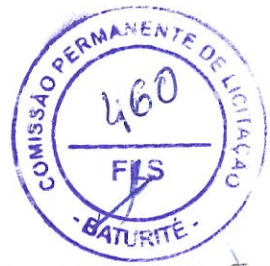

Antonio Claudimir de Sousa Baturité
Engenheiro Civil
CREA-CE Nº 352407

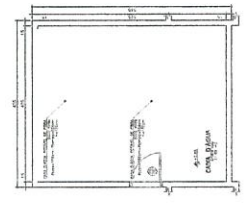
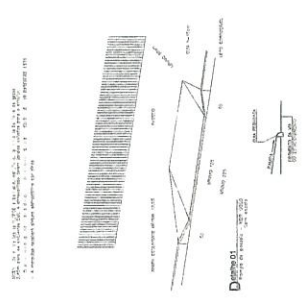

Projeto: **Projeto Básico de Arquitetura para o Centro de Saúde de Baturité**
Arquiteto: **Antonio Claudimir de Sousa Baturité**
Engenheiro Civil
CPLA-CE Nº 352407

Projeto: **Projeto Básico de Arquitetura para o Centro de Saúde de Baturité**
Arquiteto: **Antonio Claudimir de Sousa Baturité**
Engenheiro Civil
CPLA-CE Nº 352407

Projeto: **Projeto Básico de Arquitetura para o Centro de Saúde de Baturité**
Arquiteto: **Antonio Claudimir de Sousa Baturité**
Engenheiro Civil
CPLA-CE Nº 352407

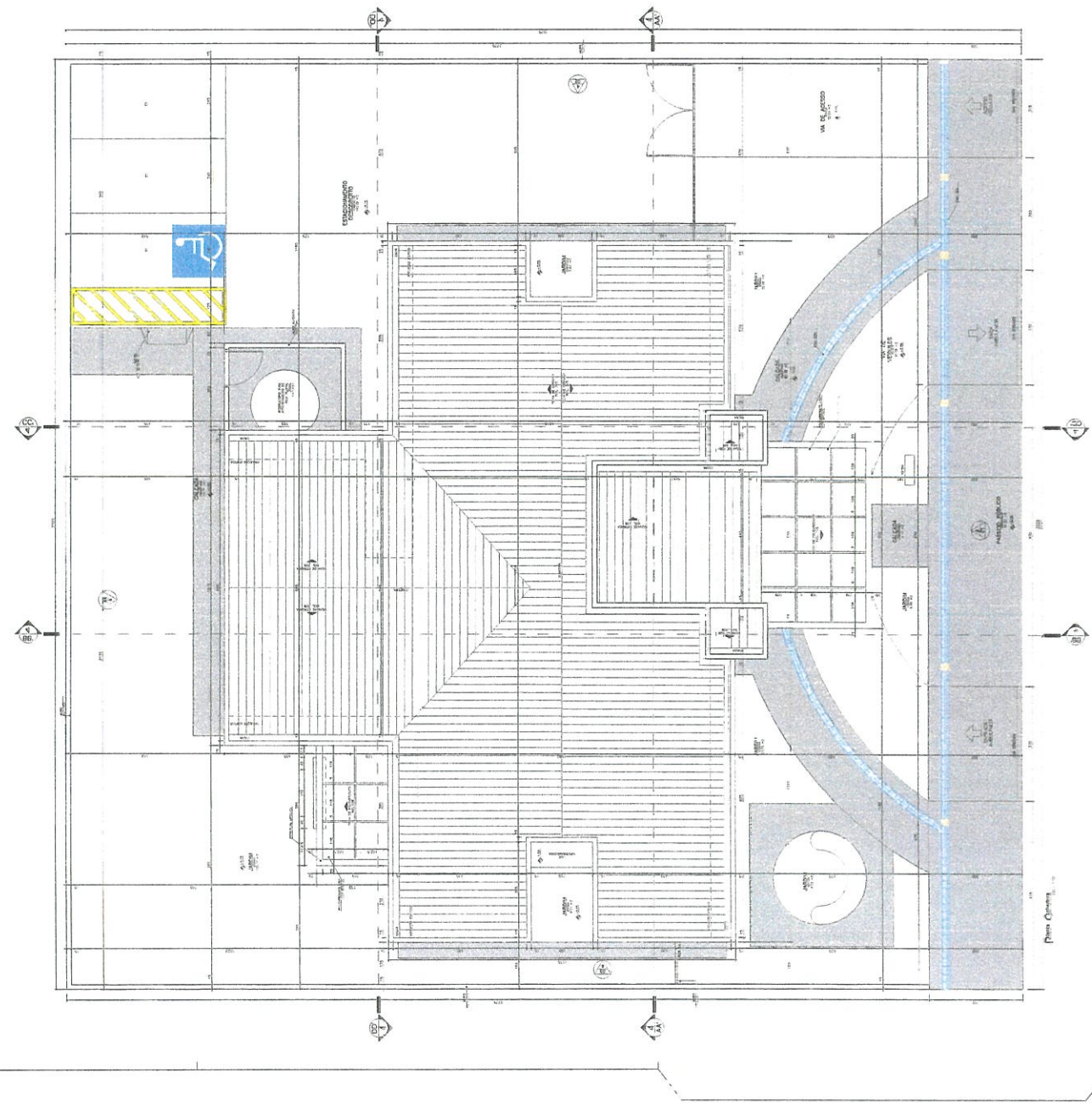

Handwritten blue scribbles and marks at the bottom of the page.



[Handwritten signature]



Handwritten signature and text, possibly including 'Projeto de Engenharia' and 'Arquiteto'.





[Handwritten signatures and initials in blue ink]



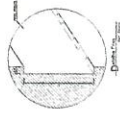

Projeto de Arquitetura
 Arquiteta: [Nome]
 Rua: [Endereço]
 Nº: [Número]
 Cidade: [Cidade] - Estado: [Estado]
 CEP: [CEP]

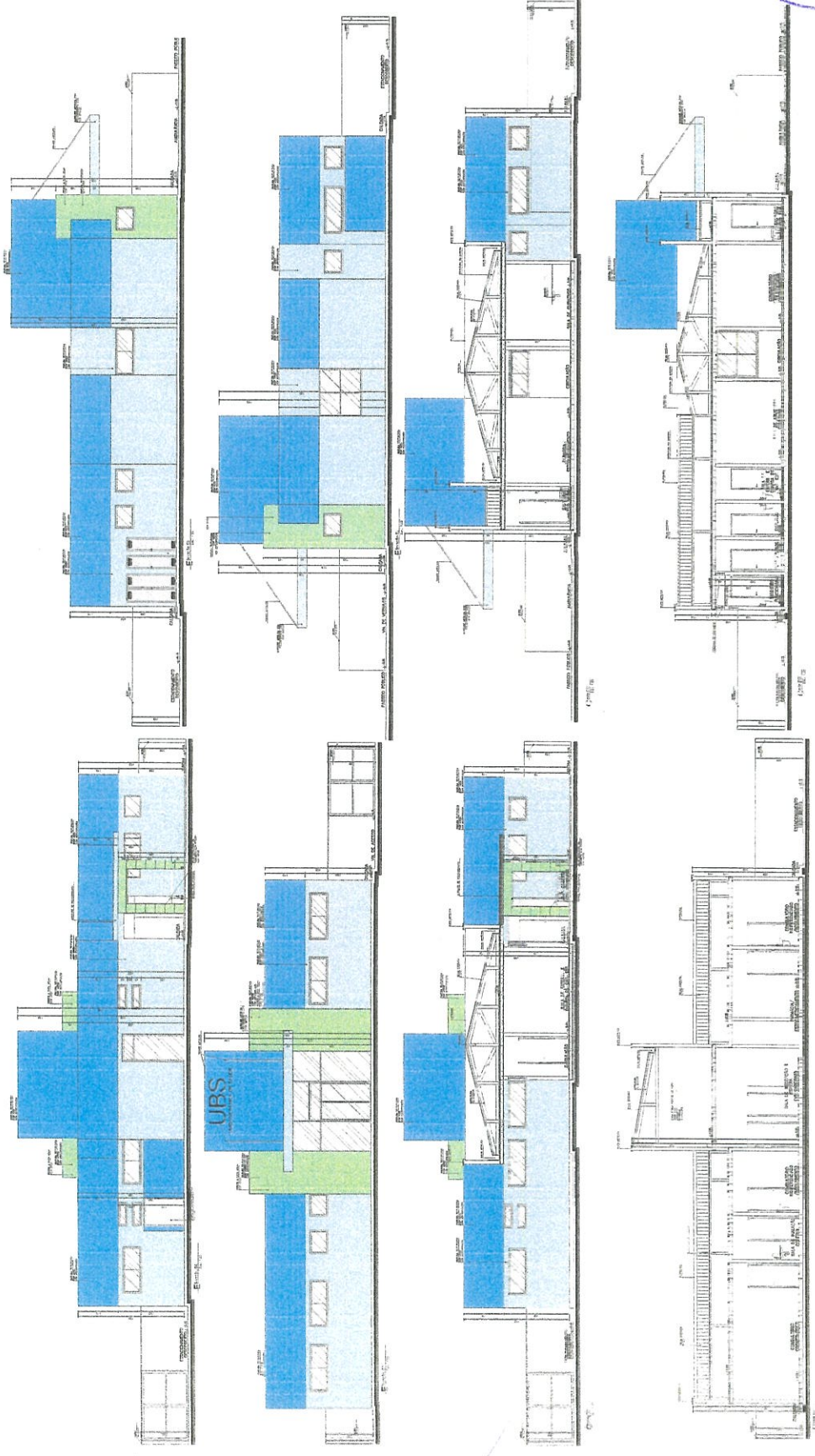

UBS

⊕

+

A

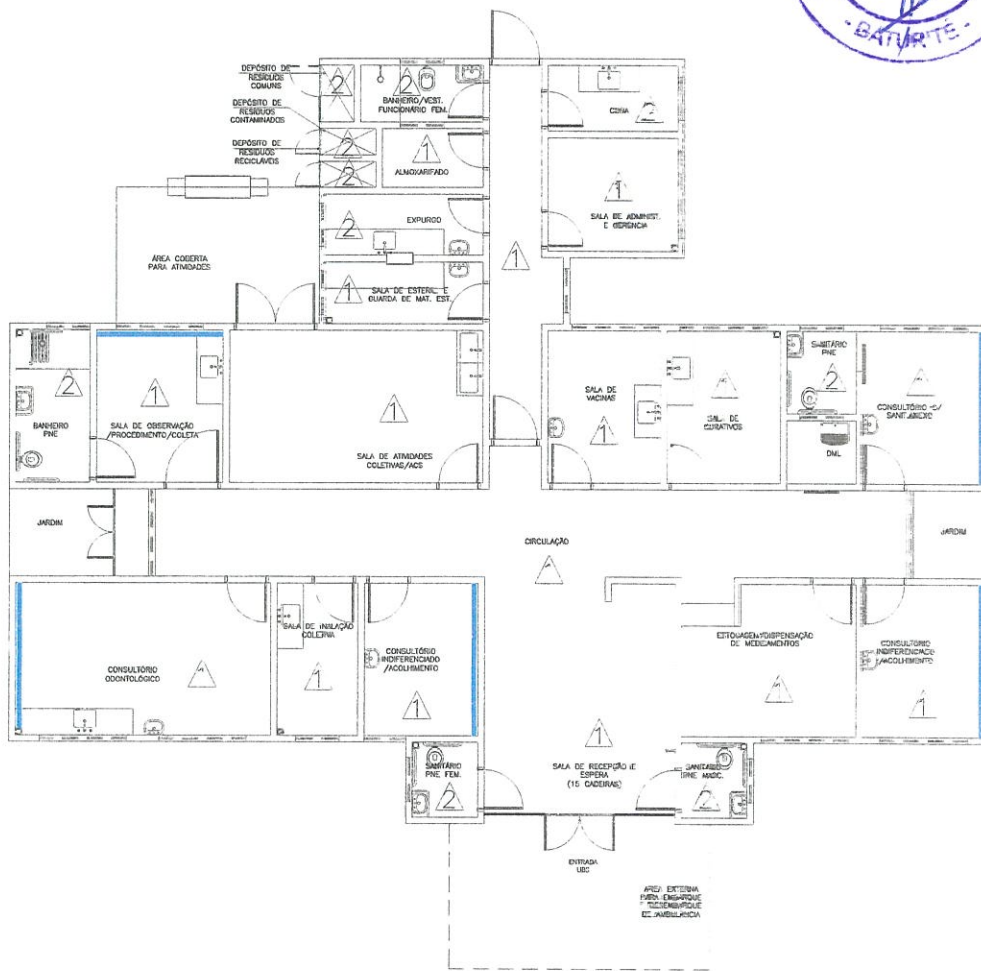
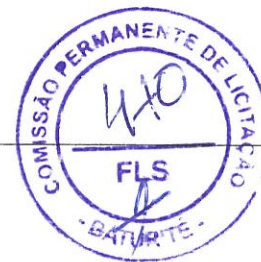

Faixa Beixa Acabamento Parede

Nível: 0,00
Escala: 1:100

ESPECIFICAÇÕES DE MATERIAIS INTERNOS

LEGENDA - ACABAMENTO PAREDE

- 1- PAREDES EM ALVENARIA COM PINTURA ACRILICA SEMI-BRILHO SOBRE MASSA ACRILICA, COR BRANCO GELCO
- 2- PAREDES COM REVESTIMENTO CERÂMICO 20x20cm, PADRÃO 1ª LINHA (CLASSE A), COR BRANCO, C/ RELENTE EPOXI COR BRANCA.

— PINTURA ACRILICA SEMI-BRILHO SOBRE MASSA ACRILICA, COR AZUL.



Dúvidas e sugestões pelo email:
plantarequalidade@saude.gov.br
Medidas em centímetros.
O valor do cota prevalece ao da escala.

O^{BR} UBS- Unidade Básica de Saúde - Porte I
P^{RO}jetado: Ministério da Saúde
A^{RU}TEJO: Detalhamento Acabamentos-Parede
A^{UT}OR: Carlos Marchesi - CAU 61.789-9

DETALHE 01

CODIGO DET ACABAMENTOS 1-

ESCALA: Iniciada

DATA: Agosto/2013

DESENHISTA: Juliana



Handwritten marks and signatures at the bottom of the page, including a large blue '4' and a signature.

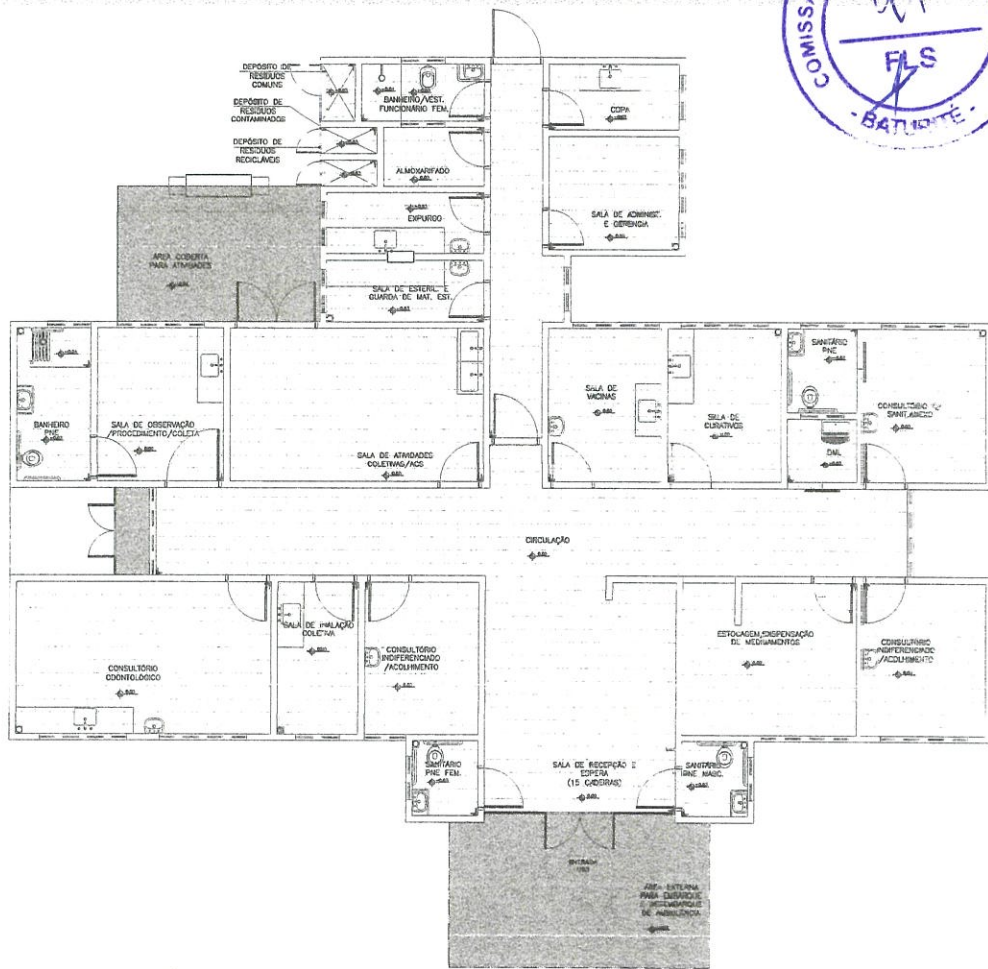
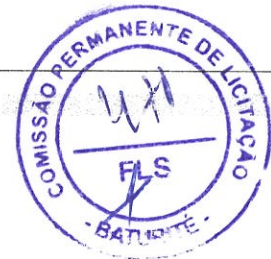

Planta Baixa Acabamento Piso

Nível: 0,00
Escala: 1:100

ESPECIFICAÇÕES DE MATERIAIS INTERNOS

LEGENDA - ACABAMENTO PISO

- PISO CERÂMICO ACETINADO RETIFICADO 30x30cm, COR CINZA CLARO, ASSENTADO COM ARGAMASSA COLANTE, COM REJANTE EPÓXI INE. COR CINZA CLARO.
- CIMENTADO, POLIDO E IMPERMEABILIZADO COM TRACO 13-14 (CIMENTO, AREIA GROSSA E PEDRA BRITADA) EM PLACAS DE CONCRETO DE FCK + 250 KGf/cm², COM ESPESURA DE 5cm.
- SOLERA DE GRANITO CINZA CORUMBA e=2cm



Dúvidas e sugestões pelo email: planiarequisicao@saude.gov.br
Medidas em centímetros.
O valor do oco prevalece ao do escalo.

Obra: UBS-Unidade Básica de Saúde - Porte I
Proprietário: Ministério da Saúde
Assunto: Detalhamento Acabamentos-Piso
Autor: Carlos Marchesi - CAU 61.785-9

DETALHE 02

CÓDIGO DE ACABAMENTOS

ESCALA: Indicado

DATA: Agosto/2013

DESENHADO: Juliana



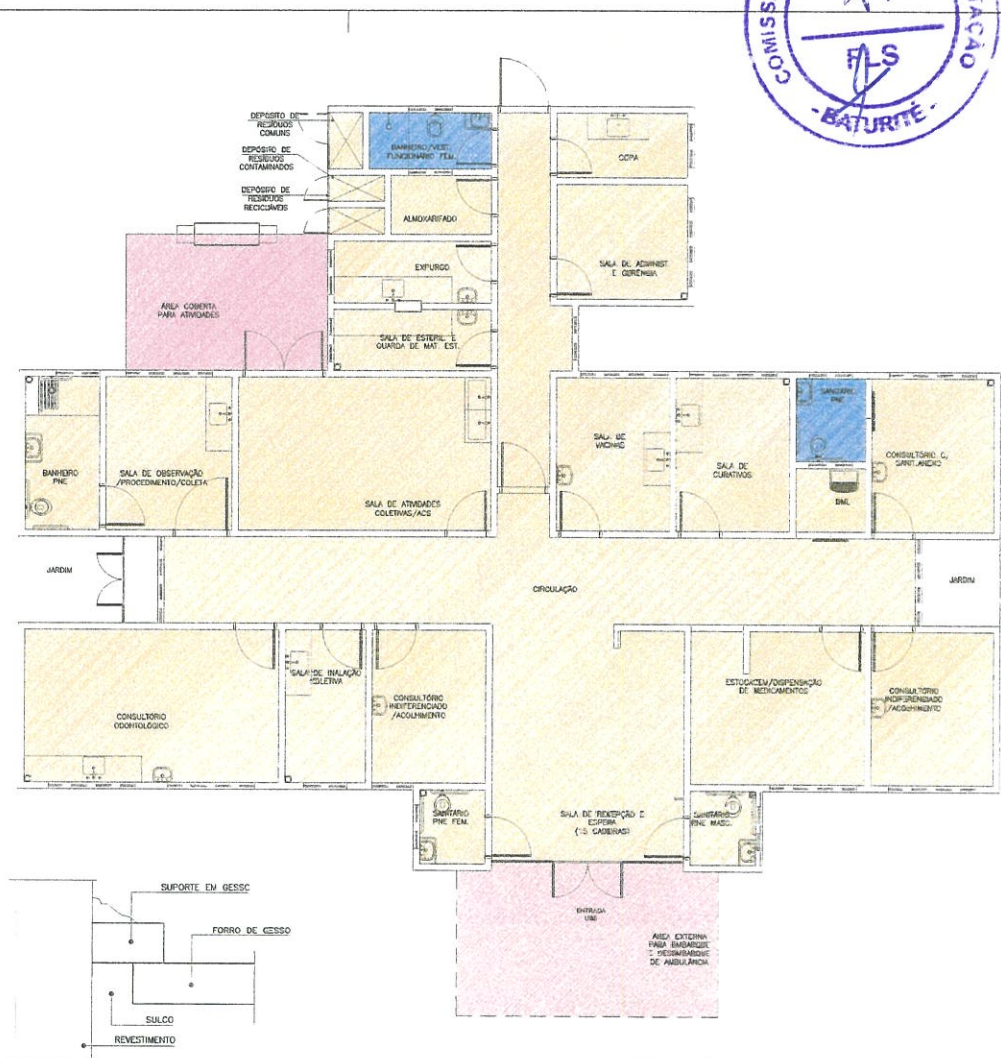

Detalhe Junta de Dilação
Sem Escola

Planta Baixa Acabamento Teto

Nível: 0,00
Esc.: 1:100

LEGENDA - FORRO DE GESSO

- FORRO DE GESSO FIXO MONOLÍTICO, COM PLACA PRÉ-MOLDADA, ENCAIXE MACHO-FEMEA, e=30mm, INSTALADO A 240CM DO PISO ACABADO.
- SEM FORRO, POLICARBONATO AFRENTES, 7m x 2,80m.
- SEM FORRO, POLICARBONATO AFRENTES, 7m x 3,30m.
- SEM FORRO (LAJE) PINTURA PVA, COR BRANCO NEVE, LAJE (h=2,80m).

Obs.: PREVER JUNTA DE DILAÇÃO NOS FORROS DE GESSO CONFORME DETALHAMENTO.
 Obs.: AS ALTURAS DO FORRO DE GESSO DEVERÃO SER VERIFICADAS CONFORME AS DEMAIS INSTALAÇÕES.
 Obs.: OS DIAFONOS E DIFUSORES DEVEM SER VERIFICADOS CONFORME PROJETO DE CLIMATIZAÇÃO.
 Obs.: TODOS OS FORROS DE GESSO TERÃO MASSA CORONA COM PINTURA ACRÍLICA SEM-BRILHO.
 Obs.: TODOS OS FORROS SERÃO REVESTIDOS COM MASSA ACRÍLICA E APLICAÇÃO DE PINTURA ACRÍLICA SEM-BRILHO.

PROJ. ARQUITETURA
 Dúvidas e sugestões pelo email: plantarequalidade@saude.gov.br
 Medidas em centímetros.
 O valor da cota prevalece ao da escala.

Obr: UBS-Unidade Básica de Saúde - Porte I
Proprietário: Ministério de Saúde
Assunto: Detalhamento Acabamentos-Teto
Autor: Carlos Marchesi - CAU 61.789-8

DETALHE 03
 CÓDIGO DE ACABAMENTOS: 1-1-1-1
 ESCALA: Índice
 DATA: Agosto/2015
 DESENHO: Juliana



Handwritten signature

Handwritten signature

Handwritten signature



Handwritten signature or scribble in blue ink at the top right of the page.



07
 P
 A
 A

UNIVERSIDADE FEDERAL DO RIO DE JANEIRO
 INSTITUTO DE EDUCAÇÃO
 INSTITUTO DE EDUCAÇÃO SUPERIOR
 INSTITUTO DE EDUCAÇÃO SUPERIOR

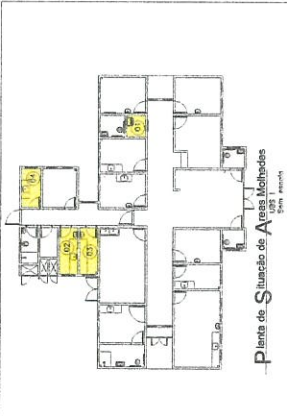

LEGENDA
 01 - ÁREA DE ATIVIDADES DE LER E ESCREVER
 02 - ÁREA DE ATIVIDADES DE LER E ESCREVER
 03 - ÁREA DE ATIVIDADES DE LER E ESCREVER
 04 - ÁREA DE ATIVIDADES DE LER E ESCREVER
 05 - ÁREA DE ATIVIDADES DE LER E ESCREVER
 06 - ÁREA DE ATIVIDADES DE LER E ESCREVER

LEGENDA
 01 - ÁREA DE ATIVIDADES DE LER E ESCREVER
 02 - ÁREA DE ATIVIDADES DE LER E ESCREVER
 03 - ÁREA DE ATIVIDADES DE LER E ESCREVER
 04 - ÁREA DE ATIVIDADES DE LER E ESCREVER
 05 - ÁREA DE ATIVIDADES DE LER E ESCREVER
 06 - ÁREA DE ATIVIDADES DE LER E ESCREVER

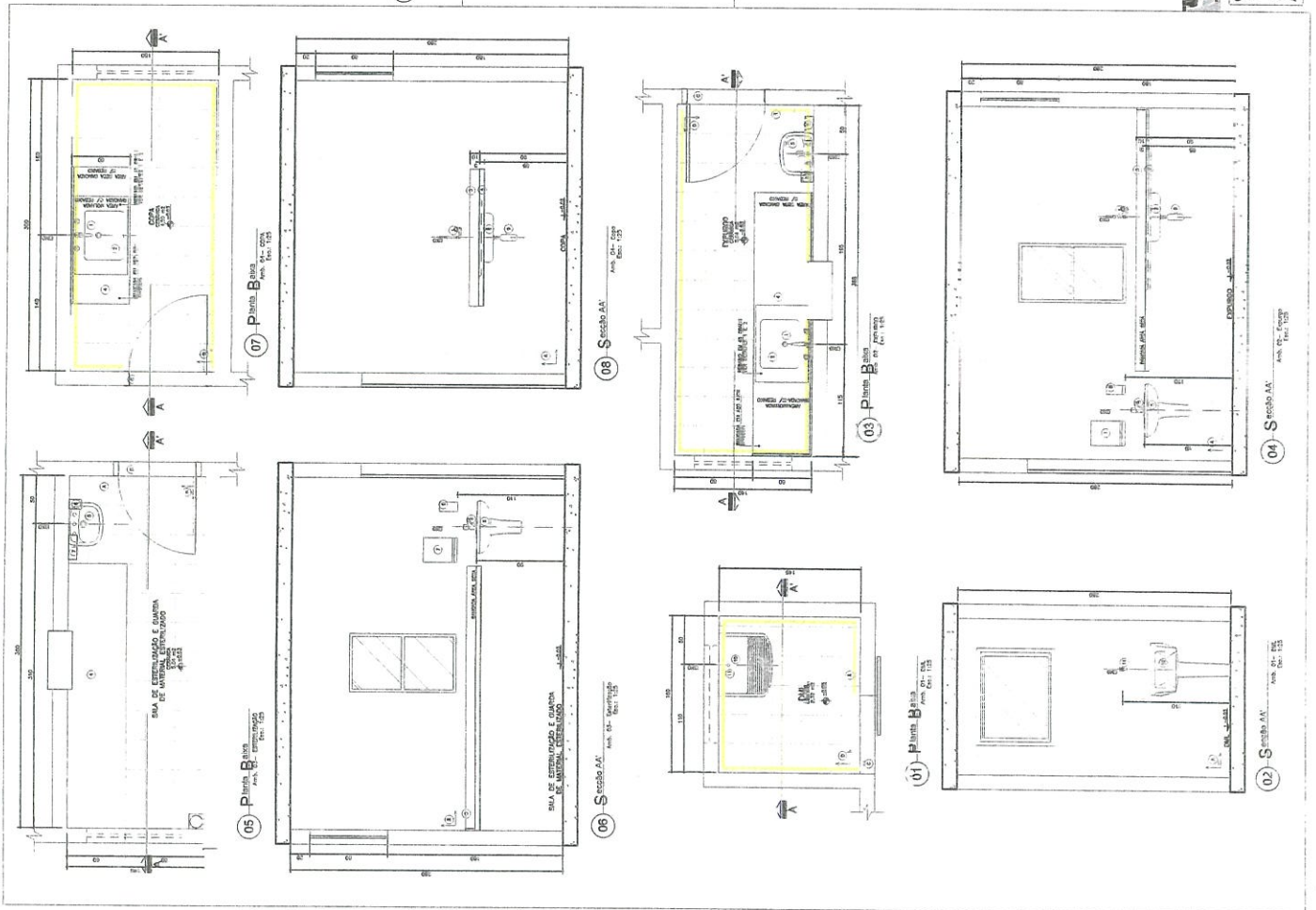
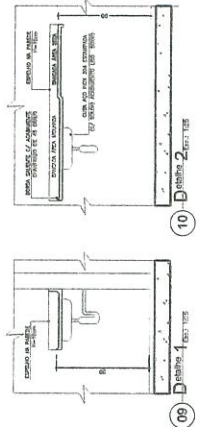

Handwritten mark or signature in blue ink at the bottom left.

Handwritten signature or scribble in blue ink at the bottom center.

Handwritten signature or scribble in blue ink at the bottom right.

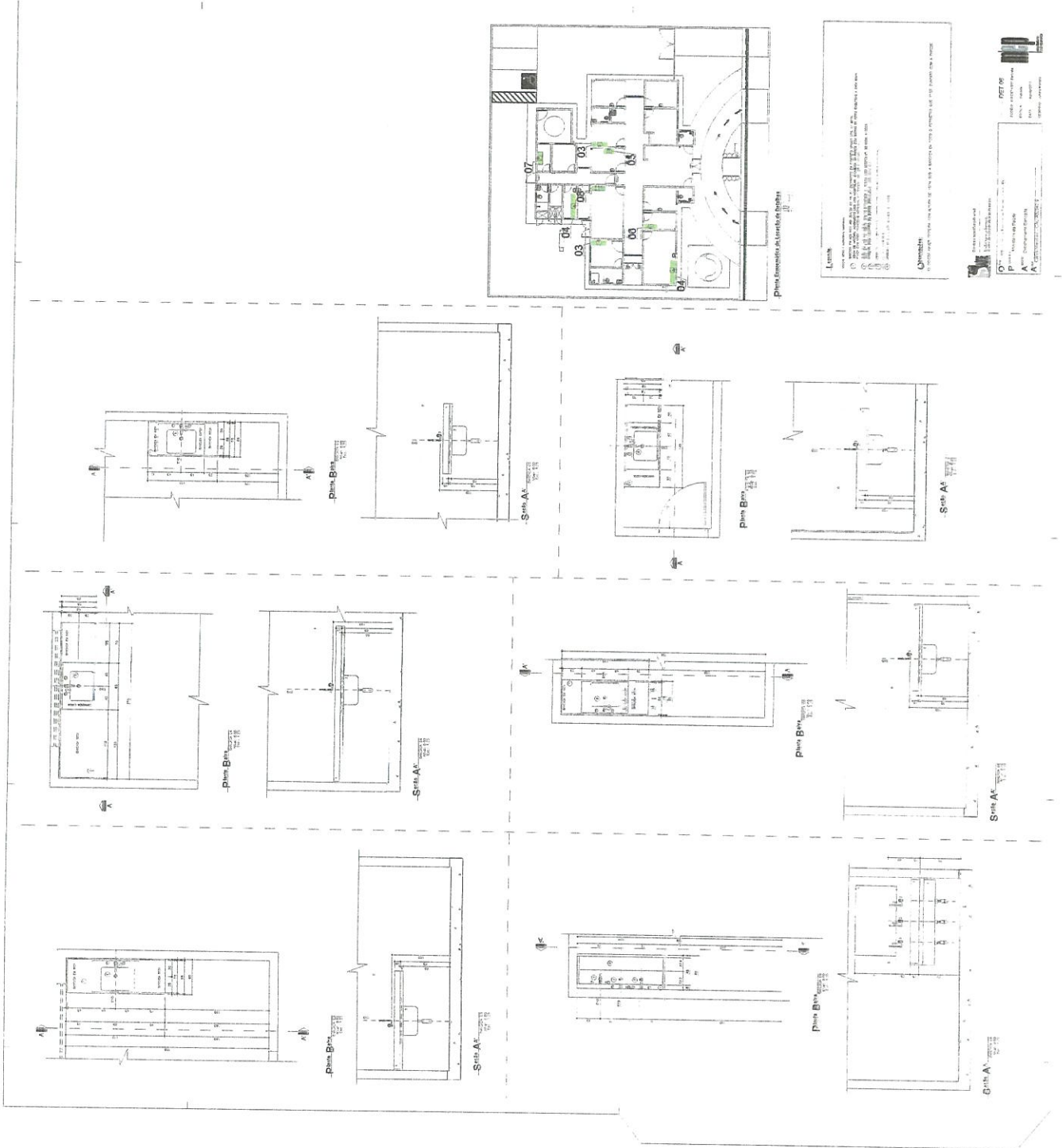

+