

PLANILHA ORÇAMENTÁRIA							
	OBRA:	ADEQUAÇÃO E REFORMA DO MATADOURO PÚBLICO DE BATURITÉ/CE	DATA : 31/03/2023	BDI : 25,63%			
	DESCRIÇÃO:	ADEQUAÇÃO E REFORMA DO MATADOURO PÚBLICO DE BATURITÉ/CE	FONTE	VERSÃO	HORA	MES	REF.
	LOCAL:	BAIRRO PROURB, BATURITÉ/CE	SEINFRA	027.1 COM DESONERAÇÃO	83,85%	47,76%	05/2021
	CLIENTE:	PREFEITURA MUNICIPAL DE BATURITÉ/CE	Composição	PRÓPRIA	0,00%	0,00%	

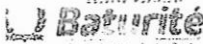

Como a distribuição é feita por pressão, é fundamental que as saídas de alimentação de cada aparelho estejam de acordo com a pressão necessária ao bom funcionamento do mesmo, ou seja, como variam de acordo com a necessidade de pressão, altura, distancias, percurso. Por isto é importante se certificar junto a um profissional qualificado para que as tubulações funcionem bem.

8.1 C4630 - REINSTALAÇÃO DE PONTO HIDRÁULICO, MATERIAL E EXECUÇÃO (PT)

será instalado o ponto sanitário necessário em conformidade com o projeto

8.2 C4631 - REINSTALAÇÃO DE PONTO SANITÁRIO, MATERIAL E EXECUÇÃO (PT)

será instalado o ponto sanitário necessário em conformidade com o projeto

8.3 C4636 - LAVATÓRIO DE LOUÇA BRANCA C/ COLUNA SUSPensa E ACESSÓRIOS (UN)

deverá ser instalada bacia de louça branca no wc.

8.4 C3017 - PIA DE AÇO INOX (1.20x0.60)m C/ 1 CUBA E ACESSÓRIOS (UN)

Instalados nos locais demonstrados no projeto executor

8.5 C0348 - BACIA DE LOUÇA BRANCA C/CAIXA ACOPLADA (UN)

será instalado o ponto sanitário necessário em conformidade com o projeto

8.6 C0797 - CHUVEIRO PLÁSTICO (INSTALADO) (UN)

será instalado o ponto sanitário necessário em conformidade com o projeto

Antônio Guedes de Souza Barbosa
Engenheiro Civil
CREA-CE Nº 352407

9 COBERTA

9.1 C2200 - RETELHAMENTO C/ TELHA CERÂMICA ATE 20% NOVA (M2)

Será feita um retelhamento da cobertura, de forma a corrigir as telhas quebradas e defeituosas.

9.2 C4460 - MADEIRAMENTO P/ TELHA CERÂMICA - (RIPA, CAIBRO, LINHA) (M2)

Será feita uma manutenção da cobertura, madeiramento, de forma a corrigir as madeiras quebradas e defeituosas.

9.3 C1078 - DESCUPINIZAÇÃO C/ MATERIAL INSETICIDA (M2)

Impermeabilização e raspagem das linhas com infestação de pragas e passar o selador ideal para evitar esse tipo de problema.

PLANILHA ORÇAMENTÁRIA

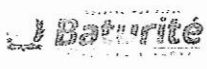
	ADEQUAÇÃO E REFORMA DO MATADOURO PÚBLICO DE BATURITÉ/CE		DATA : 31/03/2023	BDI : 25,63%			
	OBRA:	ADEQUAÇÃO E REFORMA DO MATADOURO PÚBLICO DE BATURITÉ/CE	FONTE	VERSÃO	HORA	MES	REF.
	DESCRIÇÃO:	ADEQUAÇÃO E REFORMA DO MATADOURO PÚBLICO DE BATURITÉ/CE	SEINFRA	027.1 COM DESONERAÇÃO	83,85%	47,76%	05/2021
	LOCAL:	BAIRRO PROURB, BATURITÉ/CE	Composição	PRÓPRIA	0,00%	0,00%	
CLIENTE:	PREFEITURA MUNICIPAL DE BATURITÉ/CE						



10 PINTURA

10.1 C1615 - LATEX DUAS DEMÃOS EM PAREDES INTERNAS S/MASSA (M2)

Executar pintura em tinta látex acrílica, de paredes, em superfícies internas, sobre superfície já selada, deverá ser aplicado acabamento final com pintura latex, devendo esta ser aplicada em 2 demãos, cor a ser determinada pela Fiscalização, 1ª qualidade, duas demãos.

10.2 C1279 - ESMALTE DUAS DEMÃOS EM ESQUADRIAS DE FERRO (M2)

As esquadrias de ferro serão lixadas e pintadas com tinta Esmalte Sintético em duas demãos sobre base antiferruginosa.

11 ADM DE OBRA

11.1 COM-95571244 - ADM DE OBRA (%)

ADMINISTRACAO: A CONTRUTORA e responsavel pela obtenção de todas as licenças para a execução da edificação, bem como pela observância de todas as leis, regulamentos e posturas relativas a segurança pública, além de atender as exigências da legislação trabalhista e social, no que diz respeito ao pessoal que lhe prestar serviços. Obriga-se o Construtor a manter, permanentemente na obra, pessoal qualificado para gerir a execução dos serviços constantes dos projetos e especificações.

A obra deverá ter um quadro mínimo de profissionais composto de:

- 1 (um) Engenheiro Civil;
- 1 (um) Mestre geral de obras;
- Vigias. Deverão ser mantidos no local da obra;
- Livro de ocorrência diária;
- Via do contrato e de suas partes complementares;
- Cópias dos projetos e detalhes de execução para uso da fiscalização;
- Registro das alterações regularmente autorizadas;
- Cronograma de execução devidamente atualizado.

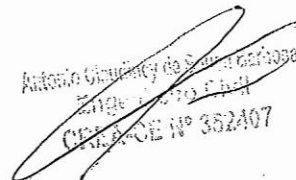

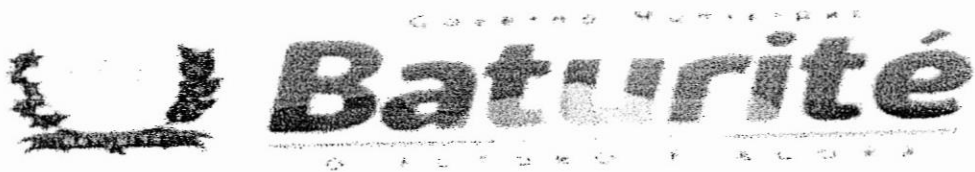
 Antonio Guedes de Souza Barbosa
 Engenheiro Civil
 CREA-CE Nº 352407



**OBRA: ADEQUAÇÃO E REFORMA DO MATADOURO PÚBLICO DE
BATURITÉ/CE**

PROURB - BATURITÉ/CE

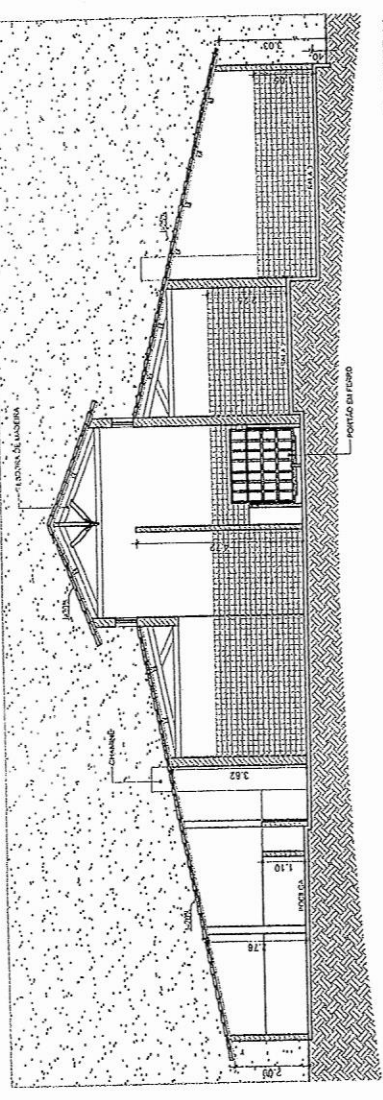
PROJETOS



02 CORTE AA
ESCALA: 1/100

Antônio Cláudio de Sousa Neto - 068
 Engenheiro Civil
 CRÉDITO Nº 35247

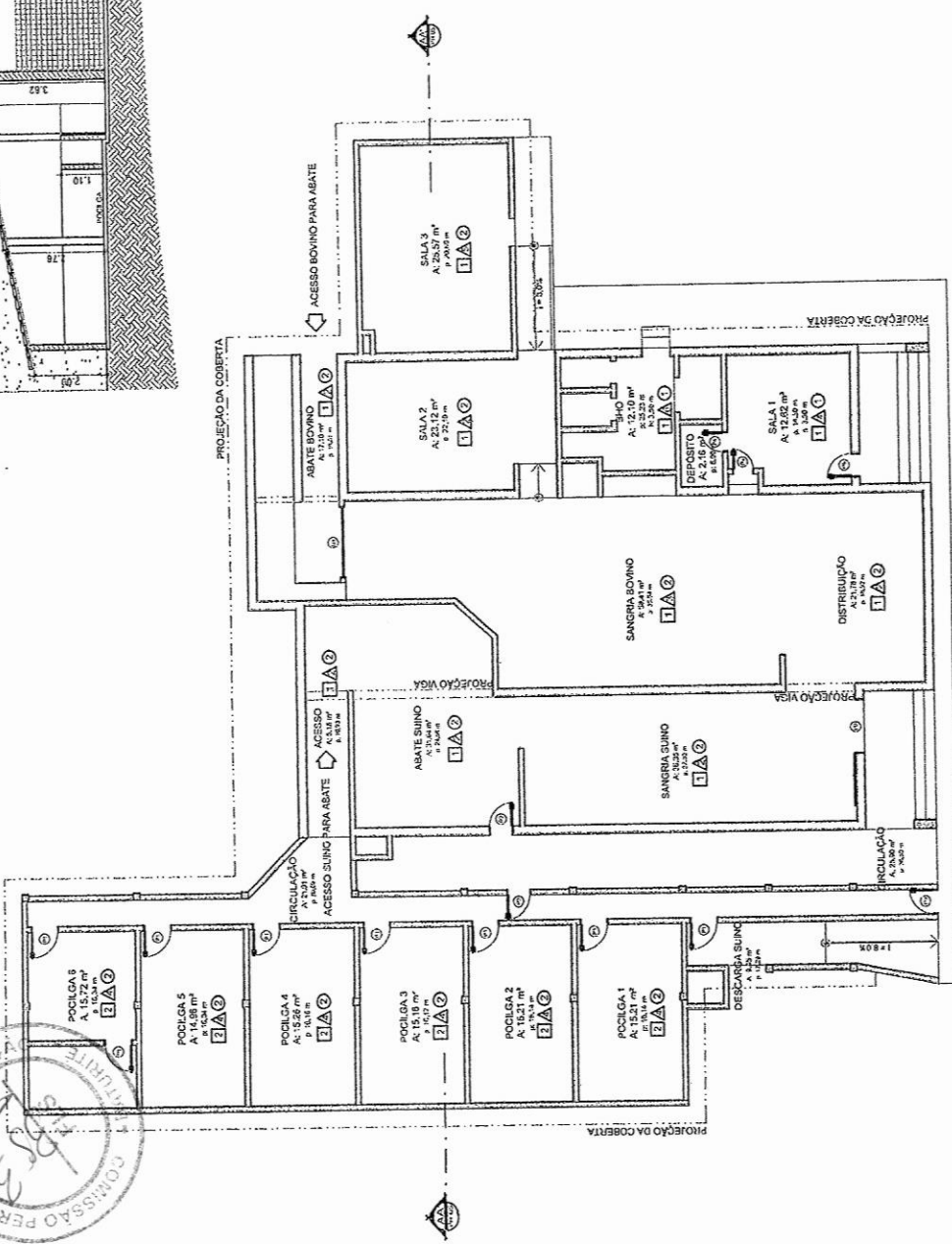

01 LEVANTAMENTO
ESCALA: 1/100

TABELA DE ESQUADRIAS

ESQ.	TIPO	LARGURA	ALTURA	PARTEINTE	MATERIAL	QTD.	VALOR UNIT.
01	Porta de Aluminio	2,10	2,10	1	Alumínio	1	8.000
02	Janela de Aluminio	1,50	1,50	1	Alumínio	1	1.500
03	Janela de Aluminio	1,50	1,50	1	Alumínio	1	1.500
04	Janela de Aluminio	1,50	1,50	1	Alumínio	1	1.500
05	Janela de Aluminio	1,50	1,50	1	Alumínio	1	1.500
06	Janela de Aluminio	1,50	1,50	1	Alumínio	1	1.500
07	Janela de Aluminio	1,50	1,50	1	Alumínio	1	1.500
08	Janela de Aluminio	1,50	1,50	1	Alumínio	1	1.500
09	Janela de Aluminio	1,50	1,50	1	Alumínio	1	1.500
10	Janela de Aluminio	1,50	1,50	1	Alumínio	1	1.500
11	Janela de Aluminio	1,50	1,50	1	Alumínio	1	1.500
12	Janela de Aluminio	1,50	1,50	1	Alumínio	1	1.500
13	Janela de Aluminio	1,50	1,50	1	Alumínio	1	1.500
14	Janela de Aluminio	1,50	1,50	1	Alumínio	1	1.500
15	Janela de Aluminio	1,50	1,50	1	Alumínio	1	1.500
16	Janela de Aluminio	1,50	1,50	1	Alumínio	1	1.500
17	Janela de Aluminio	1,50	1,50	1	Alumínio	1	1.500
18	Janela de Aluminio	1,50	1,50	1	Alumínio	1	1.500
19	Janela de Aluminio	1,50	1,50	1	Alumínio	1	1.500
20	Janela de Aluminio	1,50	1,50	1	Alumínio	1	1.500

ESPECIFICAÇÕES

PIEDRA

- 1 - PIEDRA GRANITO
- 2 - PIEDRA GRANITO
- 3 - PIEDRA GRANITO

PAREDE

- 1 - PAREDE DE 15 CM DE ESPESURA COM REFORÇO DE ARMADURA
- 2 - CIMENTAÇÃO DE 15 CM DE ESPESURA COM REFORÇO DE ARMADURA
- 3 - PAREDE DE 15 CM DE ESPESURA COM REFORÇO DE ARMADURA
- 4 - CIMENTAÇÃO DE 15 CM DE ESPESURA COM REFORÇO DE ARMADURA
- 5 - CIMENTAÇÃO DE 15 CM DE ESPESURA COM REFORÇO DE ARMADURA

TELA

- 1 - LAJE EM PORTLAND CEMENTO BRANCO COM REFORÇO DE ARMADURA
- 2 - COBERTURA DE CIMENTO

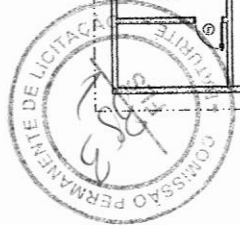

REFORMA DO ABATEDOURO - BATURITÉ / CE

REFORMA DO ABATEDOURO - BATURITÉ/CE

ASSUNTO: PROJETO EXECUTIVO

Baturité - CE

DESENHO: PEDRO

REVISÃO: DATA: 30/09/2022

CONTEÚDO: LEVANTAMENTO

ESCALA: 1/100

PRANCHA: 01 / 08

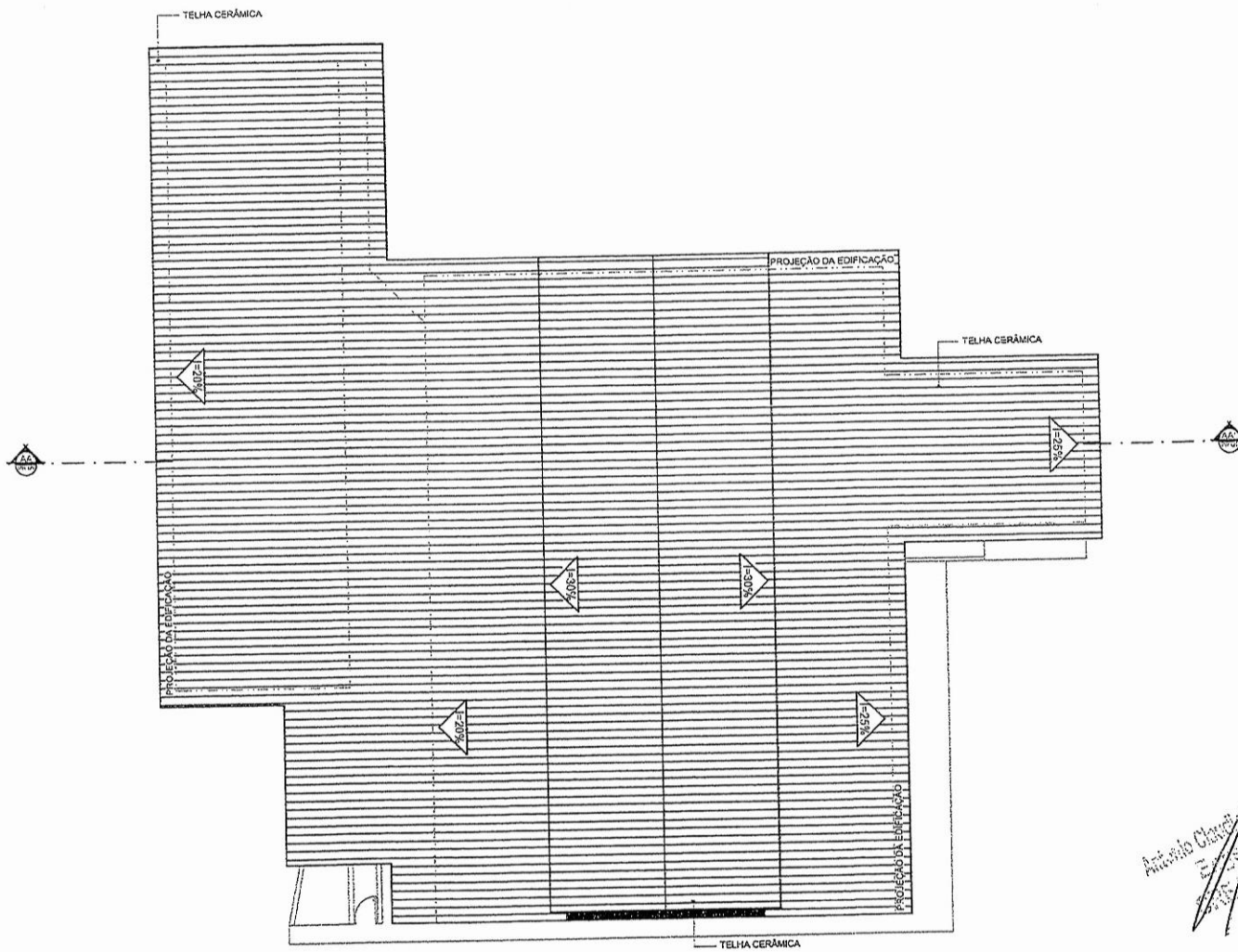

Antonio Cláudio de Sousa Brito
PROFESSOR DE ARQUITETURA
CREA/CE Nº 352407

01 COBERTA
ESCALA: 1/100

REFORMA DO ABATEDOURO - BATURITÉ / CE



REFORMA DO ABATEDOURO - BATURITÉ/CE			PRANCHA	
ASSUNTO: PROJETO EXECUTIVO			02	
Baturité - CE			CONTEÚDO	ESCALA
DESENHO PEDRO	REVISÃO	DATA 30/09/2022	COBERTA	1/100
				08



- REVESTIMENTO CERÂMICO A SER SUBSTITUÍDO
- ALVENARIA A CONSTRUIR
- PONTO ELÉTRICO A EXECUTAR
- PONTO HIDRÁULICO A EXECUTAR
- PONTO SANITÁRIO A EXECUTAR
- LUMINÁRIA DE SOBRESFOR EM LED 40W
- LUMINÁRIA EM LED 10W - EXTERNA
- ALVENARIA A DEMOLIR
- ALVENARIA A CONSTRUIR
- ALVENARIA A MANTER
- PORTA A SUBSTITUIR
- INSTALAÇÃO DE LAVATÓRIO

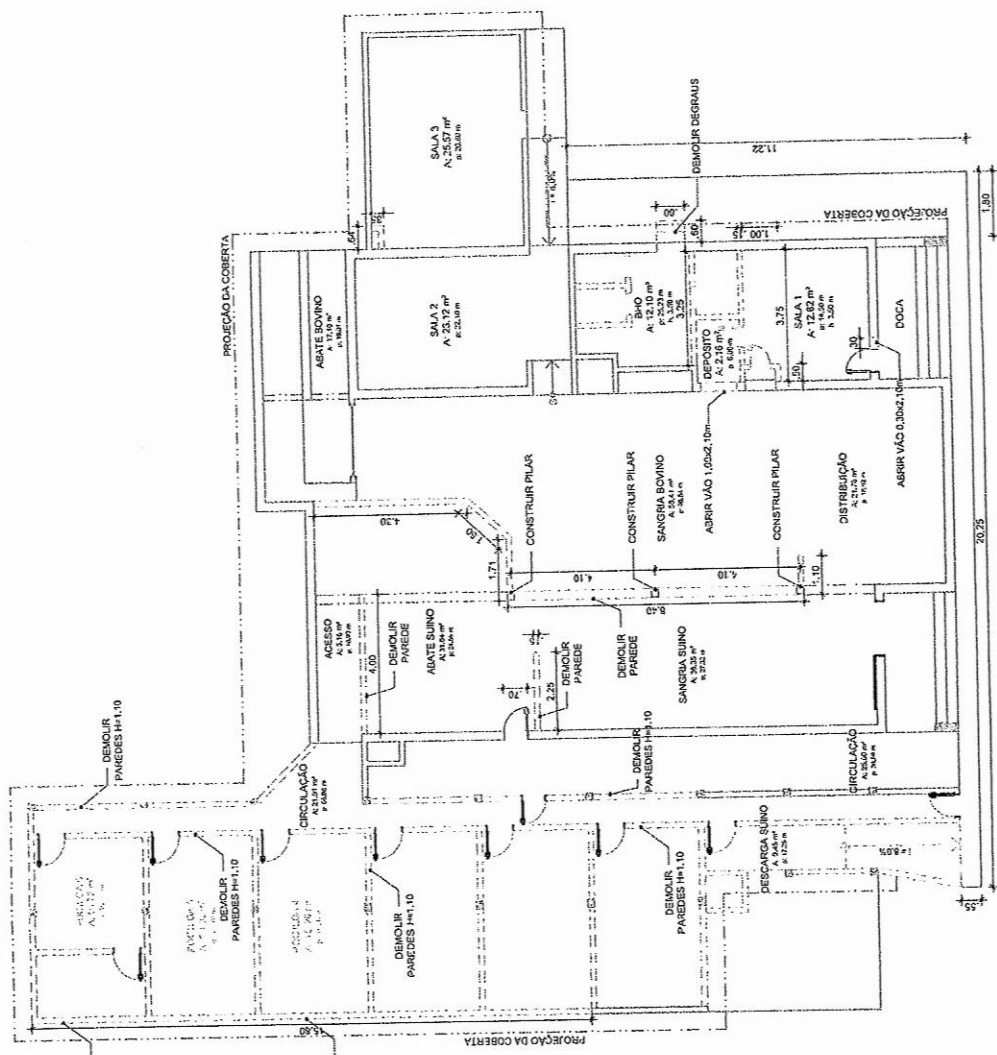

01 DEMOLIR ESCALA 1/100

SERVIÇOS GERAIS:

- DEMOLIR POCILGAS H=1,10m;
- DEMOLIR RAMPA DE ACESSO AS POCILGAS;
- DEMOLIR PAREDES INTERNAS CONFORME ESPECIFICAÇÕES DA PLANTA;
- DEMOLIR PAREDES DA SALA 1, DEPOSITO E BNO PARA CONSTRUIR A CAMARA FRIGORÍFICA;
- DEMOLIR VÁZIOS CONFORME ESPECIFICAÇÃO EM PLANTA.

SERVIÇOS GERAIS
 DEMOLIR PAREDES INTERNAS
 DEMOLIR PAREDES DA SALA 1, DEPOSITO E BNO PARA CONSTRUIR A CAMARA FRIGORÍFICA

REFORMA DO ABATEDOURO - BATURITÉ / CE



REFORMA DO ABATEDOURO - BATURITÉ/CE	
ASSUNTO: PROJETO EXECUTIVO	
DESENHO PEDRO	REVISÃO PEDRO
DATA 30/09/2022	DEMOILR

REVESTIMENTO CERÂMICO A SER SUBSTITUÍDO

LUMINÁRIA EM LED 40w - EXTERNA

ALVENARIA A CONSTRUIR

ALVENARIA A DEMOLIR

PE PONTO ELÉTRICO A EXECUTAR

ALVENARIA A CONSTRUIR

PH PONTO HIDRÁULICO A EXECUTAR

ALVENARIA A MANTER

PS PONTO SANITÁRIO A EXECUTAR

PORTA A SUBSTITUIR

LUMINÁRIA DE SOBREPOR EM LED 40w

INSTALAÇÃO DE LAVATÓRIO

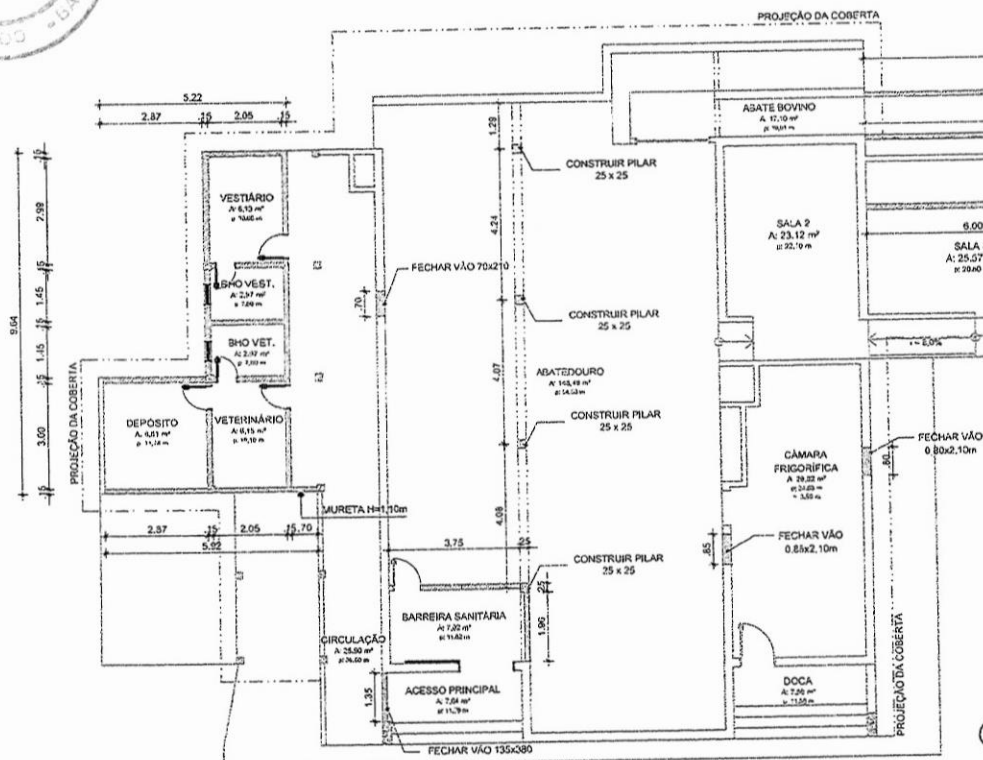

01 CONSTRUIR
ESCALA: 1/100

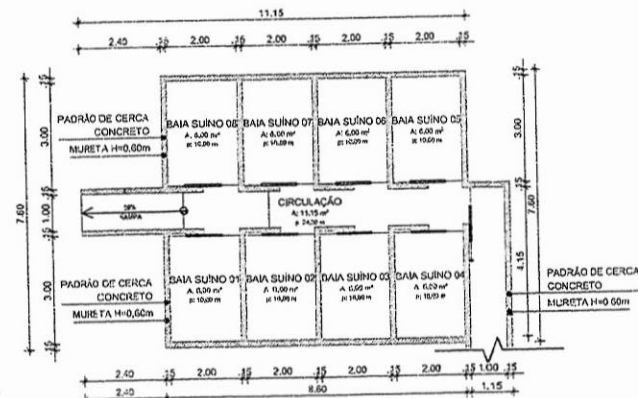
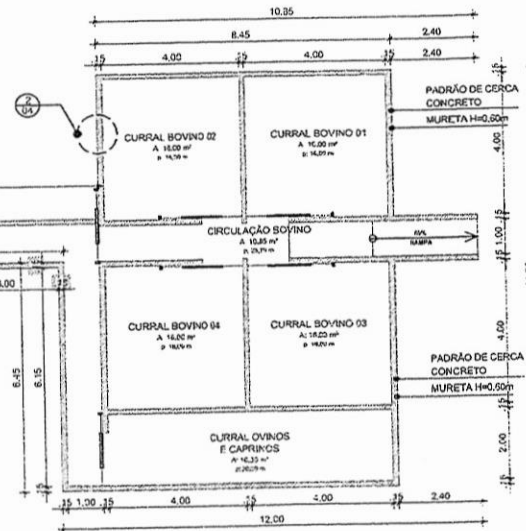

02 CONSTRUIR BAIAS SUÍNOS
ESCALA: 1/100



03 DET. CERCA DE ESTACAS
ESCALA: 1/100

SERVIÇOS GERAIS:

- CONSTRUIR PILARES DE SUSTENTAÇÃO;
- CONSTRUIR CURRAIS CONFORME ESPECIFICAÇÃO EM PLANTA;
- CONSTRUIR SALA DO VETERINÁRIO E DEPOSITO E BHO CONFORME ESPECIFICADO EM PLANTAS;
- CONSTRUIR VESTIÁRIO E BHO DE FUNCIONÁRIOS;
- FECHAR VÃOS CONFORME ESPECIFICAÇÃO EM PLANTA.

- AS BAIAS DOS SUÍNOS DEVEM FICAR A 500m DO PRÉDIO DO ABATEDOURO.

Antonio Claudy de Sousa Barbosa
Engenheiro Civil
CPLA - CE Nº 352407

REFORMA DO ABATEDOURO
- BATURITÉ / CE



REFORMA DO ABATEDOURO - BATURITÉ/CE

ASSUNTO:
PROJETO EXECUTIVO

Baturité - CE
DESENHO PEDRO REVISAO DATA 14/11/2022

CONTEÚDO
CONSTRUIR

ESCALA

1/100

PRANCHA

04

08

REVESTIMENTO CERÂMICO A SER SUBSTITUÍDO

ALVENARIA A CONSTRUIR

PE PONTO ELÉTRICO A EXECUTAR

PH PONTO HIDRÁULICO A EXECUTAR

PS PONTO SANITÁRIO A EXECUTAR

LUMINÁRIA DE SOBREPOR EM LED 40w

LUMINÁRIA EM LED 40w - EXTERNA

ALVENARIA A DEMOLIR

ALVENARIA A CONSTRUIR

ALVENARIA A MANTER

PORTA A SUBSTITUIR

INSTALAÇÃO DE LAVATÓRIO



TABELA DE ESQUADRIAS

COD	TIPO	LARGURA	ALTURA	PARAPEITO	MATERIAL	QTD
J1	Janela máximo=	60	80	150	Alumínio e Vidro	2
M1	Medida da porta	210	180	-	Portão de Ferro	1
P1	Porta de abrir	120	210	-	Portão de Ferro	1
P2	Porta de abrir	80	210	-	Madeira	3
P3	Porta de abrir	70	210	-	Madeira	3
P4	Porta de abrir	60	210	-	Madeira	2
P5	Porta de abrir	100	210	-	Madeira	4
P6	Porta de correr externa	160	300	-	Portão de Ferro	1
P7	Porta de correr	120	100	-	Portão de Ferro	15

SERVIÇOS GERAIS:

- TAMPA DE CONCRETO PARA RESERVATÓRIO DE ÁGUA (A=18,43 m²);
- CONSTRUIR GUARDA CORPO COM CORRIMÃO (A=3,00 m²);
- DESCUPINIZAÇÃO COM MATERIAL INSETICIDA;
- SUBSTITUIR PORTÃO PRINCIPAL (1,80 x 3,30 m);
- RECUPERAÇÃO DE CALÇADAS (A=49,52 m²);
- RECUPERAÇÃO DE PISO CIMENTADO DE CIRCULAÇÕES (A=47,81 m²);
- POLIMENTO DO PISO INDUSTRIAL;
- TROCA DE PORTAS CONFORME ESPECIFICAÇÃO EM PLANTA.

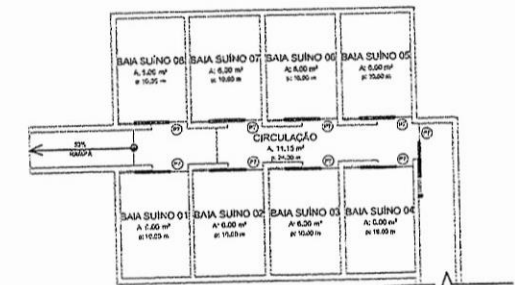
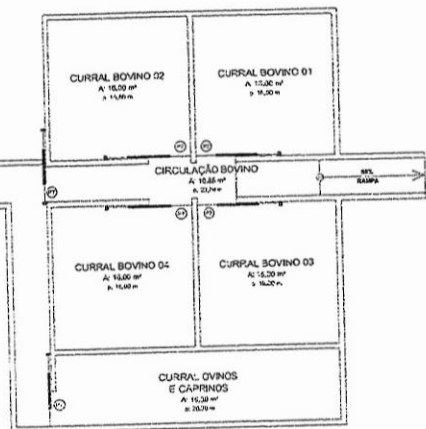
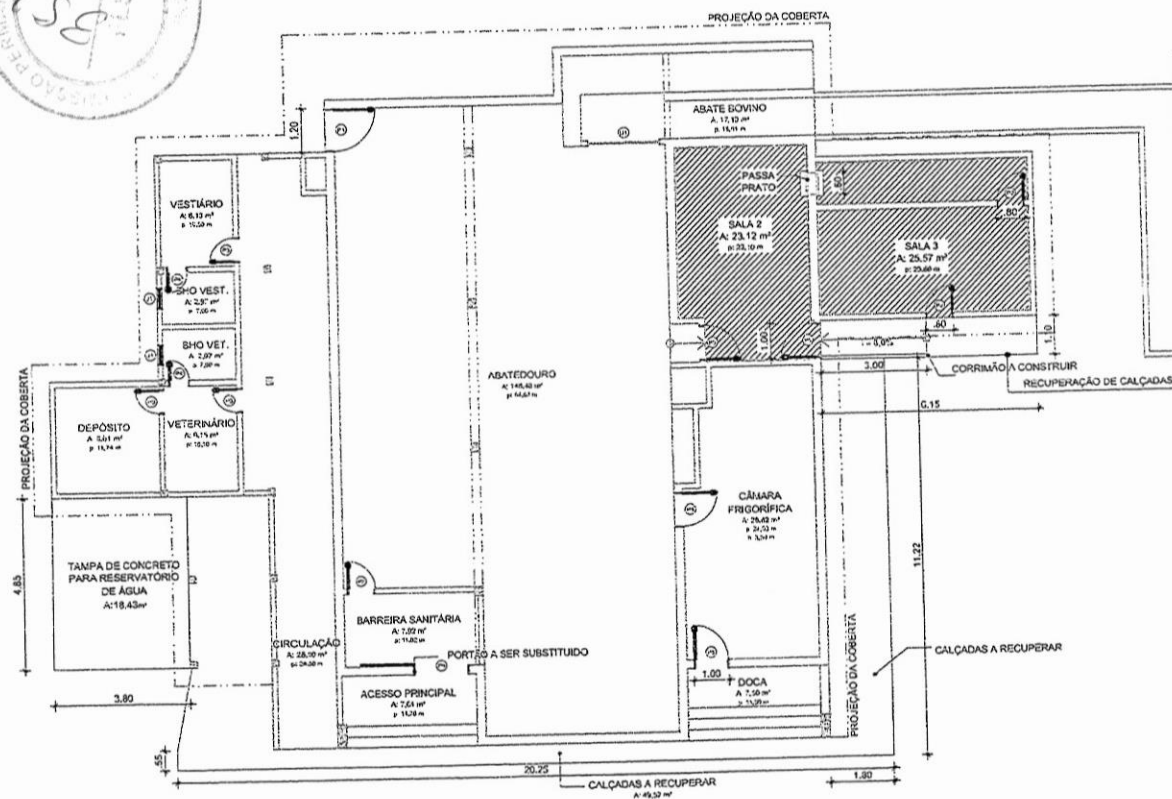
01 CONSTRUIR
ESCALA: A: 1/100

02 CONSTRUIR BAIAS SUÍNOS
ESCALA: 1/100

Antonio Claudino de Sousa Barbosa
Engenheiro Civil
CREA/CE Nº 352407

	ÁREA	PORCENTAGEM
COBERTA	528,58 m²	
RETELHAMENTO	528,58 m²	100%
REMADEIRAMENTO	264,29 m²	50%

REFORMA DO ABATEDOURO
- BATURITÉ / CE



REFORMA DO ABATEDOURO - BATURITÉ/CE			PRANCHA
ASSUNTO: PROJETO EXECUTIVO			05
Baturité - CE			ESCALA
DESENHO PEDRO	REVISÃO	DATA 14/11/2022	08
CONTEÚDO SERVIÇOS GERAIS			ESCALA 1/100

- REVESTIMENTO CERÂMICO A SER SUBSTITUÍDO
- LUMINÁRIA EN LED 50w - EXTERNA
- ALVENARIA A CONSTRUIR
- ALVENARIA A DEMOLIR
- PONTO ELÉTRICO A EXECUTAR
- PONTO HIDRÁULICO A EXECUTAR
- PONTO SANITÁRIO A EXECUTAR
- LUMINÁRIA DE SOBRESOR EN LED 40w
- PORTA A SUBSTITUIR
- INSTALAÇÃO DE LAVATÓRIO
- ALVENARIA A CONSTRUIR
- ALVENARIA A MANTER

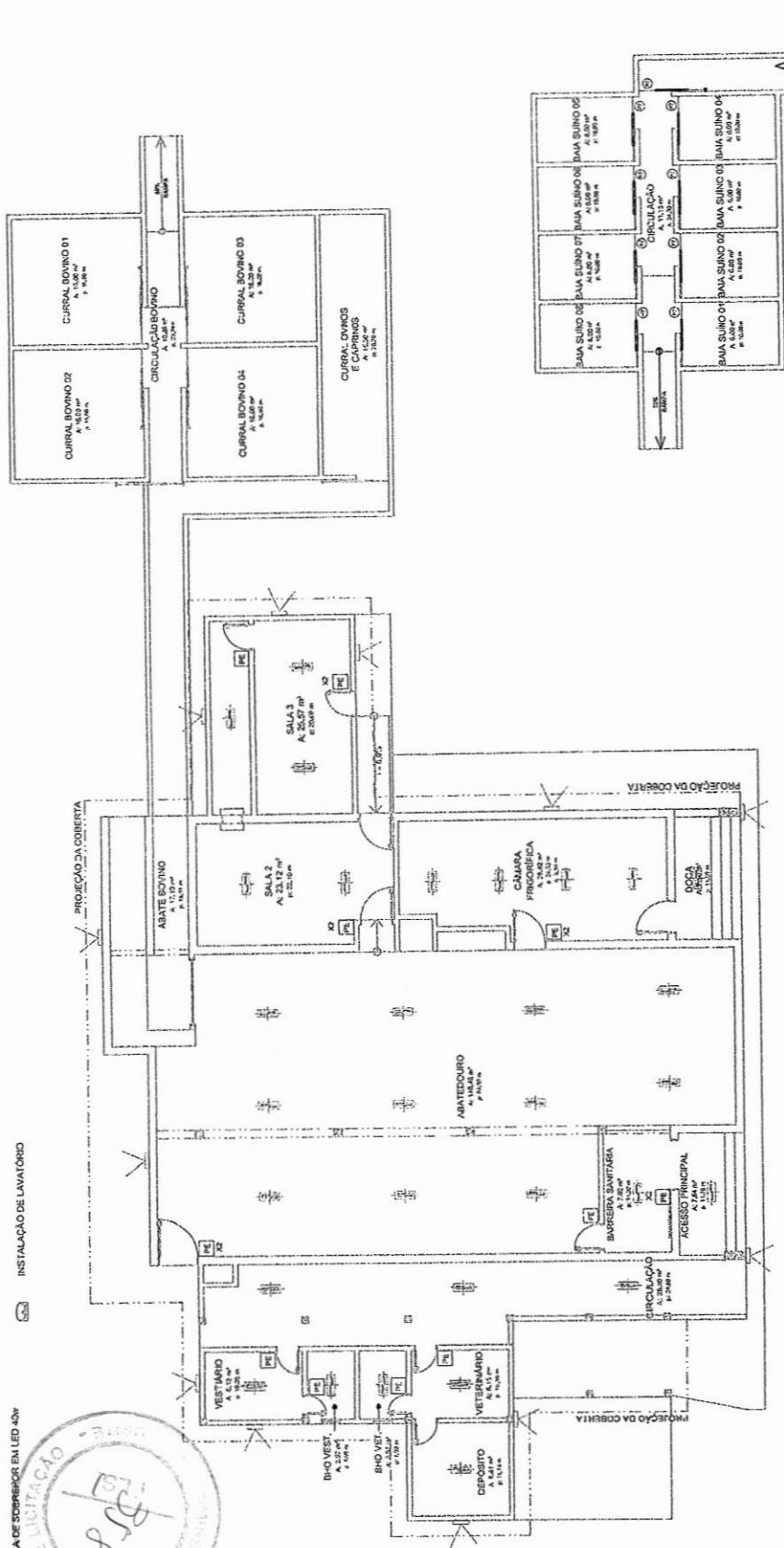

01 SERVIÇOS ELÉTRICOS.
ESCALA: 1/100

02 CONSTRUIR BAIA SUÍNOS.
ESCALA: 1/100

Autarquia Municipal de Baurité
 Eng.º Civil nº 362437
 Eng.º Civil nº 362437

REFORMA DO ABATEDOURO - BATURITÉ / CE

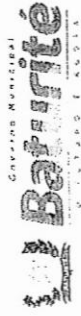

REFORMA DO ABATEDOURO - BATURITÉ/CE		PRANCHA	06
ASSUNTO: PROJETO EXECUTIVO		ESCALA	1/100
Baurité - CE	REVISÃO	CONTEÚDO	SERVIÇOS ELÉTRICOS
DESENHO PEDRO	DATA		
	14/11/2022		

- REVESTIMENTO CERÂMICO A SER SUBSTITUÍDO
- LUMINÁRIA EM LED 40w - EXTERNA
- ALVENARIA A DEMOLIR
- ALVENARIA A CONSTRUIR
- PONTO ELÉTRICO A EXECUTAR
- PONTO HIDRÁULICO A EXECUTAR
- PONTO SANITÁRIO A EXECUTAR
- LUMINÁRIA DE SOBREPOR EM LED 40w
- ALVENARIA A SUBSTITUIR
- INSTALAÇÃO DE LAVATÓRIO

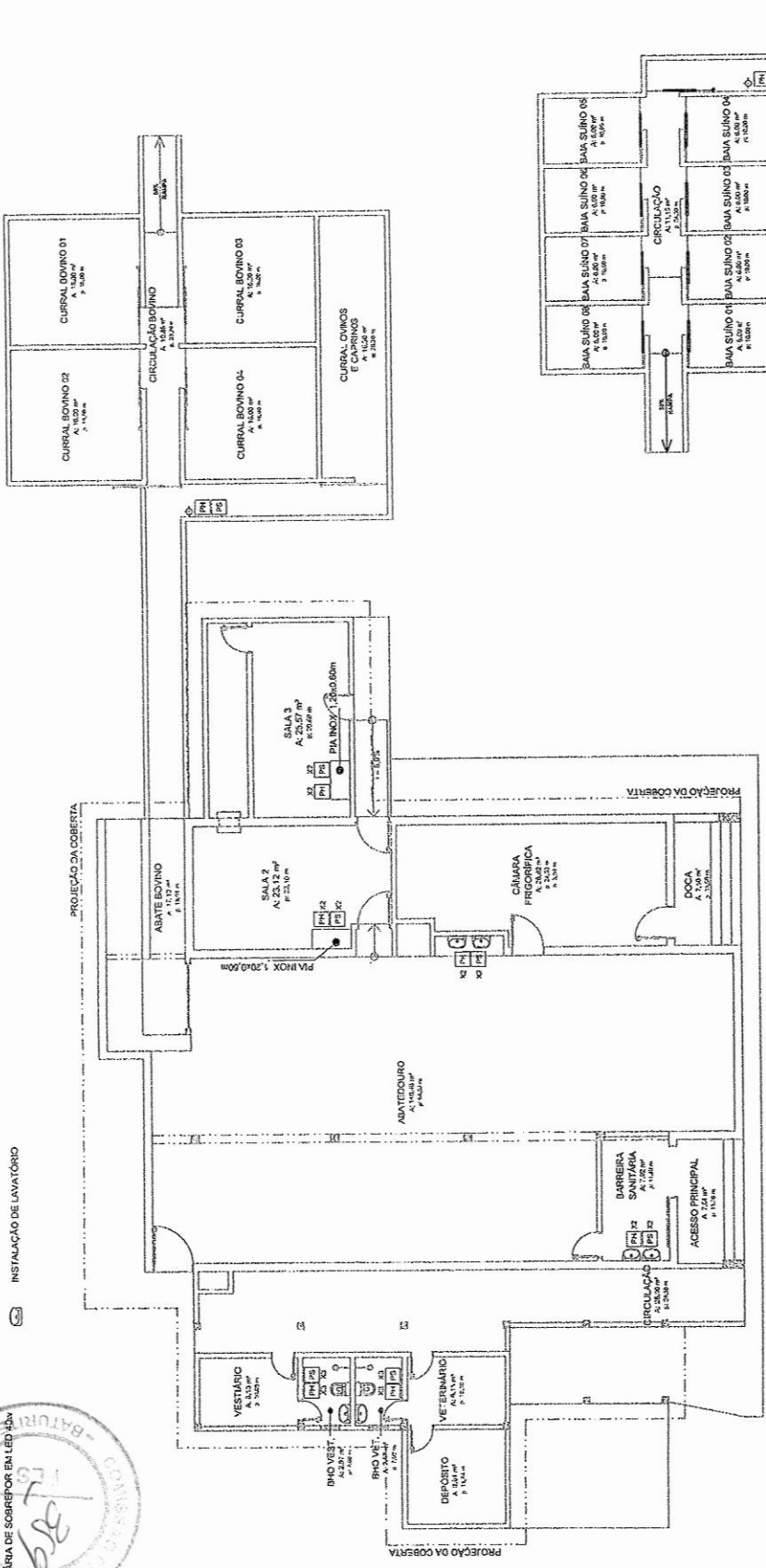

01 SERVIÇOS HIDRÁULICOS
ESCALA: 1/100

02 CONSTRUIR BAIA SUÍNOS
ESCALA: 1/100

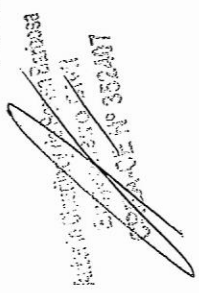

REFORMA DO ABATEDOURO - BATURITÉ / CE



REFORMA DO ABATEDOURO - BATURITÉCE	
ASSUNTO: PROJETO EXECUTIVO	ESCALA 1/100
DESENHO PEBRO	REVISÃO
DATA 14/11/2022	CONTEUDO SERVIÇOS HIDRÁULICOS

PRANCHA
07
08

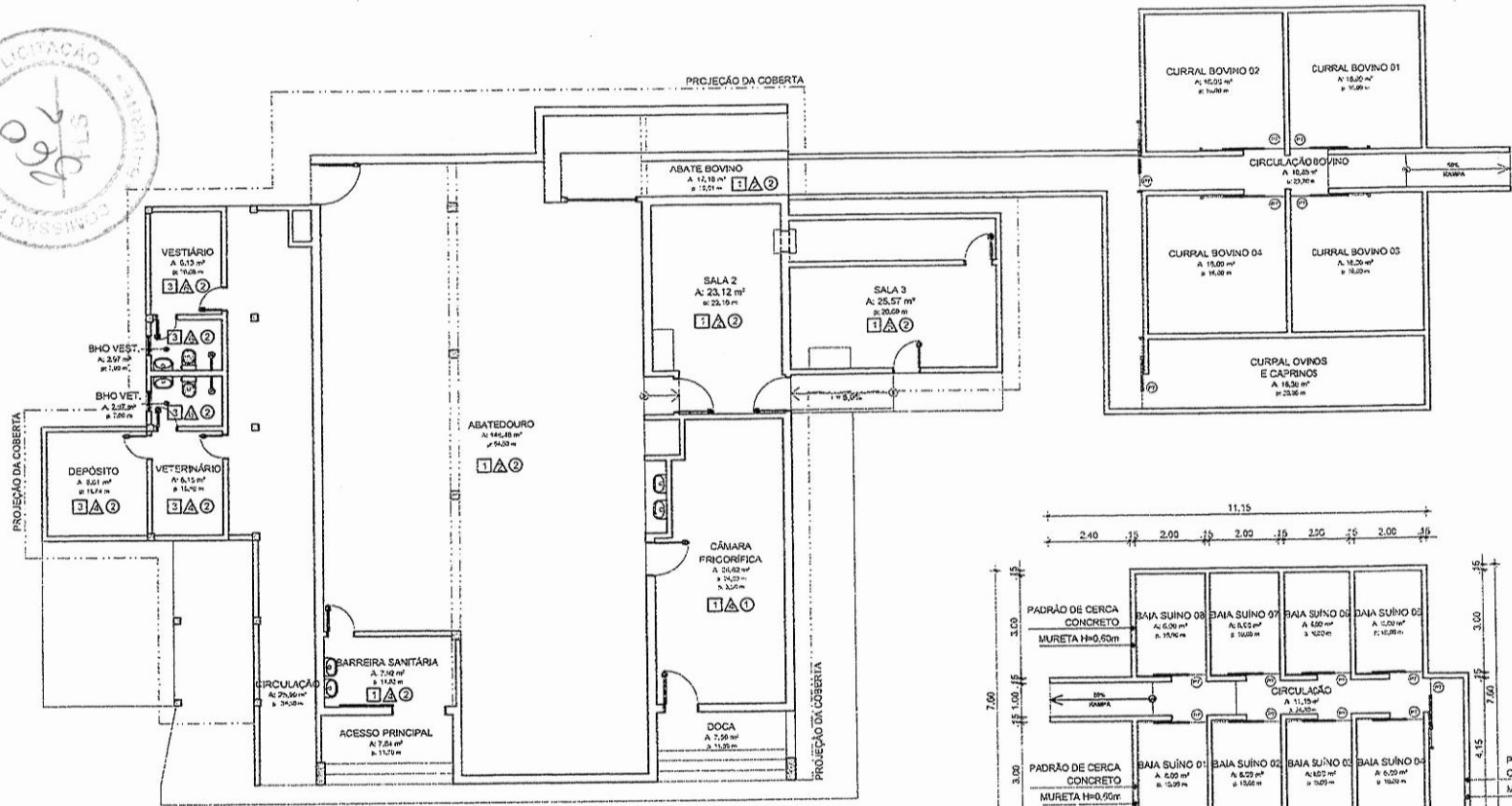
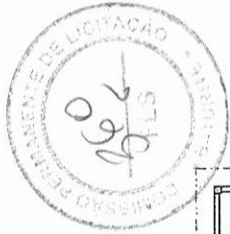

01 REFORMA
ESCALA: 1/100

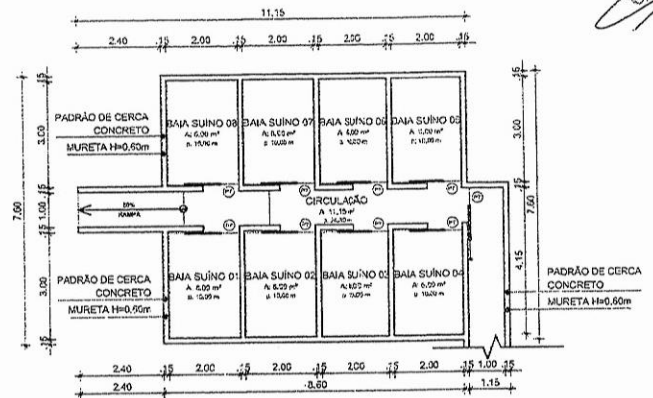

02 CONSTRUIR BAIAS SUÍNOS
ESCALA: 1/100

Antonio Claudio de Sousa Brito
Engenheiro Civil
CRM nº 362407

TABELA DE ESQUADRIAS

COO	TIPO	LARGURA	ALTURA	PARAPEITO	MATERIAL	QTD
J1	Janela máximo-ir	60	80	150	Alumínio e Vidro	2
M1	Moldura de porta	210	180	-	Portão de Ferro	1
P1	Porta de abrir	120	210	-	Madeira	3
P2	Porta de abrir	80	210	-	Madeira	3
P3	Porta de abrir	70	210	-	Madeira	2
P4	Porta de abrir	60	210	-	Madeira	2
P5	Porta de abrir	100	210	-	Madeira	4
P6	Porta de correr externa	160	300	-	Portão de Ferro	1
P7	Porta de correr	120	100	-	Portão de Ferro	15

ESPECIFICAÇÕES	
PISO	1- PISO INDUSTRIAL 2- PISO CERÂMICO 3- PISO CERÂMICO 15 x 15 cm
PARDE	1- CERÂMICA 15 x 15 cm ATÉ 1/20 m + PINTURA EM TINTA FOCAL COR BRANCA 2- CERÂMICA 15 x 15 cm COR BRANCO ATÉ 2/30 m 3- CERÂMICA 15 x 15 cm COR BRANCO ATÉ 2/30 m 4- PINTURA EM TINTA FOCAL COR BRANCO 5- CERÂMICA 25 x 30 cm COR BRANCO ATÉ 1/30 m 6- CERÂMICA 15 x 15 cm COR BRANCO ATÉ 0 TETO 7- CERÂMICA 30 x 30 cm COR BRANCO ATÉ 2/30 m
TETO	1- LAJE EM PINTURA PVA LATEX BRANCO DEVE SOBRE MASSA CORIDA 2- CONCRETA APARENTE

REFORMA DO ABATEDOURO - BATURITÉ / CE



REFORMA DO ABATEDOURO - BATURITÉ/CE				PRANCHA
ASSUNTO: PROJETO EXECUTIVO				08
Baturité - CE				ESCALA
DESENHO PEDRO	REVISAO	DATA 14/11/2022	CONTEÚDO REFORMA	08

PLANILHA ORÇAMENTÁRIA					
	OBRA:	ADEQUAÇÃO E REFORMA DO MATADOURO PÚBLICO DE BATURITÉ/CE	DATA : 31/03/2023		BDI : 25,63%
	DESCRIÇÃO:	ADEQUAÇÃO E REFORMA DO MATADOURO PÚBLICO DE BATURITÉ/CE	FONTE:	VERSÃO	HORA MES REF.
	LOCAL:	BAIRRO PROURB, BATURITÉ/CE	SEINFRA	027.1 COM DESONERAÇÃO	83,85% 47,76% 05/2021
	CLIENTE:	PREFEITURA MUNICIPAL DE BATURITÉ/CE	Composição	PRÓPRIA	0,00% 0,00%



TERMO DE REFERENCIA

Objetivo

O objetivo do presente memorial é mostrar como serão executadas as diversas etapas, as especificações dos materiais e normas empregadas na execução da obra acima citada.

Fonte dos Preços Utilizados e BDI Utilizado

Para o orçamento do Projeto foi utilizado a Tabela Unificada da Secretaria de infraestrutura do Estado do Ceará, na versão 27.1, com desoneração e data base de outubro de 2021. Esta é a tabela usual em todo estado do Ceará. Conforme exposto nos orçamentos a Prefeitura Municipal adota uma BDI de 25,63%.

Sobre o pagamento mensal

O valor total da contratação é de R\$ 323.607,18 reais, o pagamento mensal será feito a medida que forem apresentados as medições feitas sobre as atividades executadas dentro do período de 30 dias, seguindo a estimativa do Cronograma FISICO-FINANCEIRO, presente no Orçamento Consolidado.

Prazo de vigência da contratação

O prazo de vigência da contratação é de 03 meses contados a partir da emissão da Ordem de Serviço pela empresa ganhadora da Licitação, na forma do artigo 105 da Lei nº 14.133, de 2021. Lei nº 14.133 de 01 de abril de 2021. Art. 105. A duração dos contratos regidos por esta Lei será a prevista em edital, e deverão ser observadas, no momento da contratação e a cada exercício financeiro, a disponibilidade de créditos orçamentários, bem como a previsão no plano plurianual, quando ultrapassar 1 (um) exercício financeiro. Que poderá ser prorrogado na forma do artigo 107 da Lei nº 14.133, de 2021.

Execução dos Serviços

O contratado deverá dar início aos serviços e obras dentro do prazo pré-estabelecido no contrato conforme a data da Ordem de Serviço expedida pela Prefeitura Municipal.

Os serviços contratados serão executados rigorosamente de acordo com estas Especificações, os desenhos e demais elementos neles referidos.

Serão impugnados pela Fiscalização todos os trabalhos que não satisfaçam às condições contratuais.

Ficará a CONTRATADA obrigada a demolir e a refazer os trabalhos impugnados logo após a oficialização pela Fiscalização, ficando por sua conta exclusiva as despesas decorrentes dessas providências.

A CONTRATADA será responsável pelos danos causados a Prefeitura e a terceiros, decorrentes de sua negligência, imperícia e omissão.

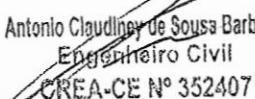
 Antonio Claudiney de Sousa Barbosa
 Engenheiro Civil
 CREA-CE Nº 352407

PLANILHA ORÇAMENTÁRIA					
	OBRA:	ADEQUAÇÃO E REFORMA DO MATADOURO PÚBLICO DE BATURITÉ/CE	DATA : 31/03/2023		BDI : 25,63%
	DESCRIÇÃO:	ADEQUAÇÃO E REFORMA DO MATADOURO PÚBLICO DE BATURITÉ/CE	FONTE:	VERSÃO:	HORA - MES - RÉF:
	LOCAL:	BAIRRO PROURB, BATURITÉ/CE	SEINFRA	027.1 COM DESONERAÇÃO	83,85% 47,76% 05/2021
	CLIENTE:	PREFEITURA MUNICIPAL DE BATURITÉ/CE	Composição	PRÓPRIA	0,00% 0,00%

Será mantido pela CONTRATADA, perfeito e ininterrupto serviço de vigilância nos recintos de trabalho, cabendo-lhe toda a responsabilidade por quaisquer danos decorrentes de negligência durante a execução das obras, até a entrega definitiva.

A utilização de equipamentos, aparelhos e ferramentas deverá ser apropriada a cada serviço, a critério da Fiscalização e Supervisão.

A CONTRATADA tomará todas as precauções e cuidados no sentido de garantir inteiramente a estabilidade de prédios vizinhos, canalizações e redes que possam ser atingidas, pavimentações das áreas adjacentes e outras propriedades de terceiros, e ainda a segurança de operários e transeuntes durante a execução de todas as etapas da obra.

Normas

São parte integrante deste caderno de encargos, independentemente de transcrição, todas as normas (NBRs) da Associação Brasileira de Normas Técnicas (ABNT), bem como outras citadas no texto, que tenham relação com os serviços objeto do contrato, tais como o Artigo 12 da Lei 8.666 de 21 de junho de 1993 inciso VI, que trata da adoção das normas técnicas, de saúde e de segurança do trabalho adequadas; (Redação dada pela Lei nº 8.883, de 1994) e inciso VII que trata do impacto ambiental.

Segundo a resolução do Conselho Nacional do Meio Ambiente – CONAMA 001/86 de 23.01.86 nos seus artigos 1º, considera impacto ambiental qualquer alteração das propriedades físicas, químicas e biológicas do meio ambiente, causada por qualquer forma de matéria ou energia resultante das atividades humanas que, direta ou indiretamente, afetam: a saúde, a segurança e o bem-estar da população; as atividades sociais e econômicas; a biota; as condições estéticas e sanitárias do meio ambiente e a qualidade dos recursos ambientais, e Artigo 2º que prevê elaboração de Estudo de Impacto Ambiental- EIA e respectivo Relatório de Impacto Ambiental - RIMA, a serem submetidos à aprovação do órgão estadual competente, e da SEMA em caráter supletivo, o licenciamento de atividades modificadoras do meio ambiente, tais como:

- I - estradas de rodagem com 2 (duas) ou mais faixas de rolamento;
- II - ferrovias;
- III - portos e terminais de minério, petróleo e produtos químicos;
- IV - aeroportos conforme definidos pelo inciso I, artigo 48, do Decreto-Lei 32, de 18 de novembro de 1966;
- V - oleodutos, gasodutos, minerodutos, troncos coletores e emissários de esgotos sanitários;
- VI - linhas de transmissão de energia elétrica, acima de 230 KV;
- VII - obras hidráulicas para exploração de recursos hídricos, tais como: barragem para quaisquer fins hidrelétricos, acima de 10 MW, de saneamento ou de irrigação, abertura de canais para navegação, drenagem e irrigação, retificação de cursos d'água, abertura de barris e embocaduras, transposição de bacias, diques;
- VIII - extração de combustível fóssil (petróleo, xisto, carvão);
- IX - extração de minério, inclusive os da classe II, definidas no Código de Mineração;

Antonio Claudiney de Sousa Barbosa
Engenheiro Civil
CREA-CE Nº 352407

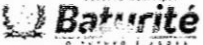
PLANILHA ORÇAMENTÁRIA							
	OBRA:	ADEQUAÇÃO E REFORMA DO MATADOURO PÚBLICO DE BATURITÉ/CE	DATA : 31/03/2023	BDI : 25,63%			
	DESCRIÇÃO:	ADEQUAÇÃO E REFORMA DO MATADOURO PÚBLICO DE BATURITÉ/CE	FONTE	VERSÃO	HORA	MES	REF.
	LOCAL:	BAIRRO PROURB, BATURITÉ/CE	SEINFRA	027.1 COM DESONERAÇÃO	83,85%	47,76%	05/2021
	CLIENTE:	PREFEITURA MUNICIPAL DE BATURITÉ/CE	Composição	PRÓPRIA	0,00%	0,00%	

- X - aterros sanitários, processamento e destino final de resíduos tóxicos ou perigosos; XI - usinas de geração de eletricidade, qualquer que seja a fonte de energia primária, acima de 10MW;
- XII - complexo e unidades industriais e agroindustriais (petroquímicos, siderúrgicos, cloroquímicos, destilarias de álcool, hulha, extração e cultivo de recursos hidróbios;
- XIII - distritos industriais e Zonas Estritamente Industriais - ZEI;
- XIV - exploração econômica de madeira ou de lenha, em áreas acima de 100ha (cem hectares) ou menores, quando atingir áreas significativas em termos percentuais ou de importância do ponto de vista ambiental;
- XV - projetos urbanísticos, acima de 100 ha (hectares) ou em áreas consideradas de relevante interesse ambiental a critério da SEMA e dos órgãos municipais e estaduais competentes;
- XVI - qualquer atividade que utilizar carvão vegetal, derivados ou produtos similares, em quantidade superior à dez toneladas dia;
- XVII - projetos agropecuários que contemplem áreas acima de 1.000ha, ou menores, neste caso, quando se tratar de áreas significativas em termos percentuais ou de importância do ponto de vista ambiental, inclusive nas áreas de proteção ambiental.

Neste obra o EIA/RIMA não se faz necessário por não enquadrar-se em nenhum dos itens acima.

Materiais

Todo material a ser empregado na obra será de primeira qualidade e suas especificações deverão ser respeitadas. Quaisquer modificações deverão ser autorizadas pela fiscalização.

Caso julgue necessário, a Fiscalização e Supervisão poderão solicitar a apresentação de certificados de ensaios relativos a materiais a serem utilizados e o fornecimento de amostras dos mesmos.

Os materiais adquiridos deverão ser estocados de forma a assegurar a conservação de suas características e qualidades para emprego nas obras, bem como a facilitar sua inspeção. Quando se fizer necessário, os materiais serão estocados sobre plataformas de superfícies limpas e adequadas para tal fim, ou ainda em depósitos resguardados das intempéries.

De um modo geral, serão válidas todas as instruções, especificações e normas oficiais no que se refere à recepção, transporte, manipulação, emprego e estocagem dos materiais a serem utilizados nas diferentes obras.

Todos os materiais, salvo disposto em contrário nas Especificações Técnicas, serão fornecidos pela CONTRATADA.

Antonio Claudiney de Sousa Barbosa
Engenheiro Civil
CREA-CE Nº 352407

PLANILHA ORÇAMENTÁRIA						
	OBRA:	ADEQUAÇÃO E REFORMA DO MATADOURO PÚBLICO DE BATURITÉ/CE	DATA : 31/03/2023	BDI : 25,63%		
	DESCRIÇÃO:	ADEQUAÇÃO E REFORMA DO MATADOURO PÚBLICO DE BATURITÉ/CE	FONTE	VERSÃO	HORA	MES
LOCAL:	BAIRRO PROURB, BATURITÉ/CE	SEINFRA	027.1 COM DESONERAÇÃO	83,85%	47,76%	05/2021
CLIENTE:	PREFEITURA MUNICIPAL DE BATURITÉ/CE	Composição	PRÓPRIA	0,00%	0,00%	

Mão de Obra

A CONTRATADA manterá na obra engenheiros, mestres, operários e funcionários administrativos em número e especialização compatíveis com a natureza dos serviços, bem como materiais em quantidade suficiente para a execução dos trabalhos.

Todo pessoal da CONTRATADA deverá possuir habilitação e experiência para executar, adequadamente, os serviços que lhes forem atribuídos.

Qualquer empregado da CONTRATADA ou de qualquer subcontratada que, na opinião da Fiscalização, não executar o seu trabalho de maneira correta e adequada ou seja desrespeitoso, temperamental, desordenado ou indesejável por outros motivos, deverá, mediante solicitação por escrito da Fiscalização, ser afastado imediatamente pela CONTRATADA.

Assistência Técnica e Administrativa

Para perfeita execução e completo acabamento das obras e serviços, o Contratado se obriga, sob as responsabilidades legais vigentes, a prestar toda assistência técnica e administrativa necessária ao andamento conveniente dos trabalhos.

Despesas Indiretas e Encargos Sociais

Ficará a cargo da contratada, para execução dos serviços toda a despesa referente à mão-de-obra, material, transporte, leis sociais, licenças, enfim multas e taxas de qualquer natureza que incidam sobre a obra.

A obra deverá ser registrada obrigatoriamente no CREA-CE em até cinco (05) dias úteis a partir da expedição da ordem de serviço pela Prefeitura Municipal devendo serem apresentadas a Prefeitura cópias da ART, devidamente protocolada no CREA-CE e Comprovante de Pagamento da mesma.

Condições de Trabalho e Segurança da Obra

Caberá ao construtor o cumprimento das disposições no tocante ao emprego de equipamentos de "segurança" dos operários e sistemas de proteção das máquinas instaladas no canteiro de obras. Deverão ser utilizados capacetes, cintos de segurança luvas, máscaras, etc., quando necessários, como elementos de proteção dos operários. As máquinas deverão conter dispositivos de proteção tais como: chaves apropriadas, disjuntores, fusíveis, etc.

Deverá ainda, ser atentado para tudo o que reza as normas de regulamentação "NR-18" da Legislação, em vigor, condições e Meio Ambiente do Trabalho na Indústria da Construção Civil.

Em caso de acidentes no canteiro de trabalho, a CONTRATADA deverá:

- Prestar todo e qualquer socorro imediato às vítimas;

Antonio Claudiney de Sousa Barbosa
Engenheiro Civil
CREA-CE Nº 352407