



Baturité

**OBRA: SALAS DIGITAL DA ESTAÇÃO FERROVIARIA
BATURITÉ/CE**

ESTAÇÃO FERROVIARIA - BATURITÉ/CE

PROJETOS

7:053

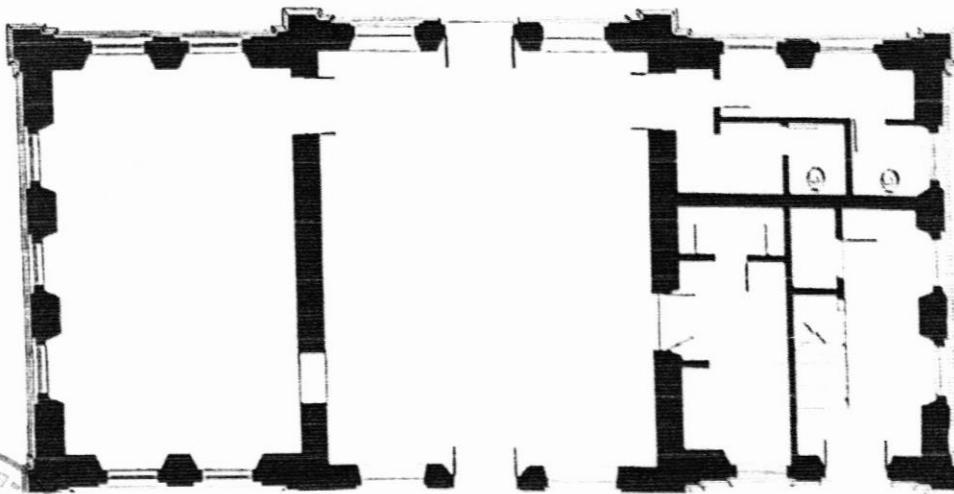
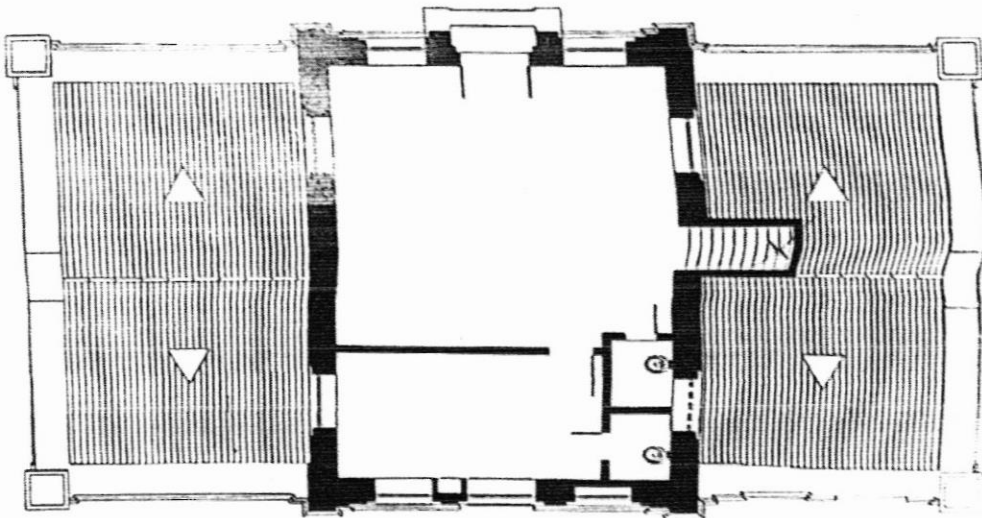
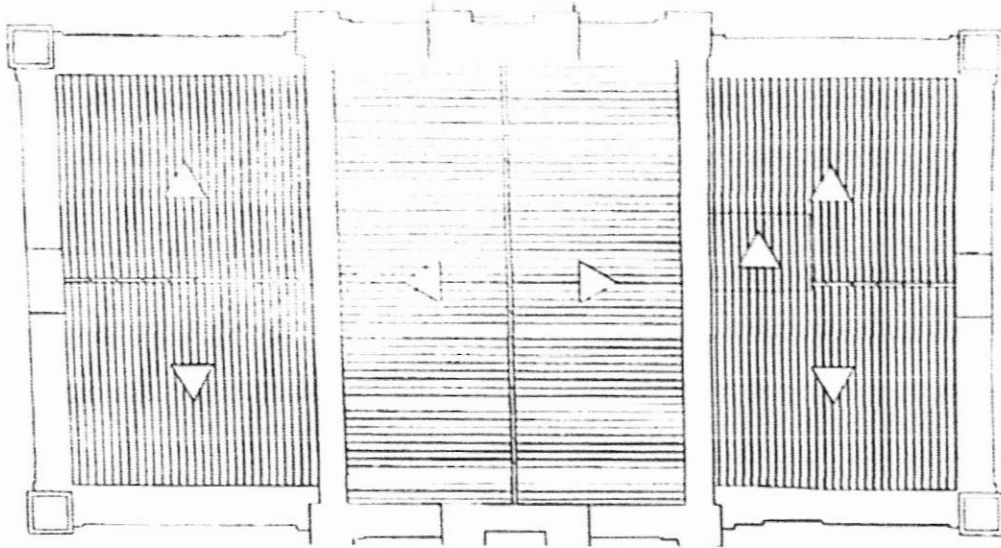

Maria Cleonice de Jesus Barbosa
Engenheira Civil
CREA Nº 352407

[Handwritten mark]

<p>ESTADO DE BAHIA MUNICÍPIO DE BATURITÉ ESTACION FERROVIARIA</p>	<p>CONVENIO Nº 001/1964 INVENTARIO DE BENS CULTURAIS/MOVEIS/JUICIO DE BATURITE-CE FICHA DE CADASTRO PATRIMONIAL</p>	<p>ESTADO DE BAHIA MUNICÍPIO DE BATURITÉ ESTACION FERROVIARIA</p>
<p>ESTRUTURA DO BARRACÃO DE BATURITÉ E TRANSPORTES PARA O BARRACÃO DE BATURITÉ, BATURITÉ, BAHIA, 1977.</p>	<p>ESTRUTURA DO BARRACÃO DE BATURITÉ E TRANSPORTES PARA O BARRACÃO DE BATURITÉ, BATURITÉ, BAHIA, 1977.</p>	<p>ESTRUTURA DO BARRACÃO DE BATURITÉ E TRANSPORTES PARA O BARRACÃO DE BATURITÉ, BATURITÉ, BAHIA, 1977.</p>
<p>ESTRUTURA DO BARRACÃO DE BATURITÉ E TRANSPORTES PARA O BARRACÃO DE BATURITÉ, BATURITÉ, BAHIA, 1977.</p>	<p>ESTRUTURA DO BARRACÃO DE BATURITÉ E TRANSPORTES PARA O BARRACÃO DE BATURITÉ, BATURITÉ, BAHIA, 1977.</p>	<p>ESTRUTURA DO BARRACÃO DE BATURITÉ E TRANSPORTES PARA O BARRACÃO DE BATURITÉ, BATURITÉ, BAHIA, 1977.</p>
<p>ESTRUTURA DO BARRACÃO DE BATURITÉ E TRANSPORTES PARA O BARRACÃO DE BATURITÉ, BATURITÉ, BAHIA, 1977.</p>	<p>ESTRUTURA DO BARRACÃO DE BATURITÉ E TRANSPORTES PARA O BARRACÃO DE BATURITÉ, BATURITÉ, BAHIA, 1977.</p>	<p>ESTRUTURA DO BARRACÃO DE BATURITÉ E TRANSPORTES PARA O BARRACÃO DE BATURITÉ, BATURITÉ, BAHIA, 1977.</p>
<p>ESTRUTURA DO BARRACÃO DE BATURITÉ E TRANSPORTES PARA O BARRACÃO DE BATURITÉ, BATURITÉ, BAHIA, 1977.</p>	<p>ESTRUTURA DO BARRACÃO DE BATURITÉ E TRANSPORTES PARA O BARRACÃO DE BATURITÉ, BATURITÉ, BAHIA, 1977.</p>	<p>ESTRUTURA DO BARRACÃO DE BATURITÉ E TRANSPORTES PARA O BARRACÃO DE BATURITÉ, BATURITÉ, BAHIA, 1977.</p>



[Handwritten signature]
 Arquivo do Instituto do Patrimônio Histórico e Artístico Nacional
 Nº 352407



FACHADA SUL
 ESCALA 1:100
 0 1 2

CONVEN. Nº 006/1998 - PLAN. INVENTÁRIO DE BENS CULTURAIS IMOVEIS - MUNICÍPIO DE BATURITÉ-CE
 EST. Nº 0043
 ESTÁÇÃO FERROVIÁRIA

ASSUNTO:
FICHA DE CADASTRO PATRIMONIAL

PROJETO E EXECUÇÃO DE	DESENHO ARQUITETÔNICO	DATA
ALEXANDRE NETO E CLAUDIO SERRA	INDICADA	18.04.2008
ALVARO	PROJETO DE	
ALEXANDRE NETO, CLAUDIO SERRA	CLAUDENE ALEXANDRE	
CLAUDIO SERRA, DOCELEIVA PAULA	RENÉY CLAREY	
ALVARO LOPES E LARA SILVA	RENÉY CLAREY	

[Handwritten signature]
 Autarquia Municipal de Baturité - Ceará
 Rua do Comércio, 111
 CEP: 62400-000
 Telefone: (85) 352407

CONVENIO PUBLICO/PLAN. INVENTARIO DE BENS CULTURAIS MOVEIS / MUNICIPIO DE BATURITE-CE
 ESTACAO FERROVIARIA

FICHA DE CADASTRO PATRIMONIAL

PROPOSTA DE PROJETO	PROJETO DE ARQUITETURA	PROJETO DE EXECUCAO	PROJETO DE RECONSTRUCAO
PROJETO DE RECONSTRUCAO	PROJETO DE RECONSTRUCAO	PROJETO DE RECONSTRUCAO	PROJETO DE RECONSTRUCAO
PROJETO DE RECONSTRUCAO	PROJETO DE RECONSTRUCAO	PROJETO DE RECONSTRUCAO	PROJETO DE RECONSTRUCAO
PROJETO DE RECONSTRUCAO	PROJETO DE RECONSTRUCAO	PROJETO DE RECONSTRUCAO	PROJETO DE RECONSTRUCAO

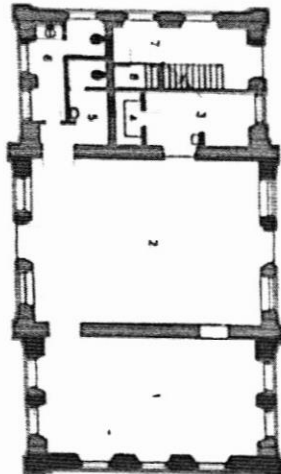

PLANTA PAV. TERREO
 ESCALA 1/200

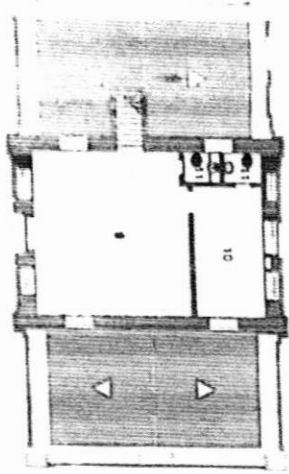

PLANTA PAV. SUPERIOR
 ESCALA 1/200

- LEGENDA
1. SECRETARIA
 2. SALAO
 3. COZA
 4. OBSERVATORIO MUSEOLÓGICO
 5. SANTUARIO FLOREANO
 6. SANTUARIO
 7. VESTIBULO
 8. SALA DE REUNIOES
 9. SALA DE ANEXIÃO
 10. SALAO
 11. SANTUARIO

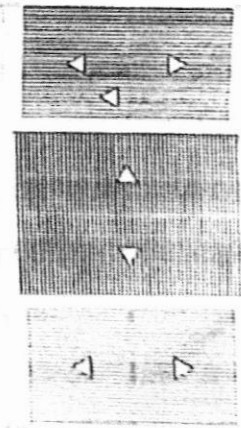

COBERTA
 ESCALA 1/200

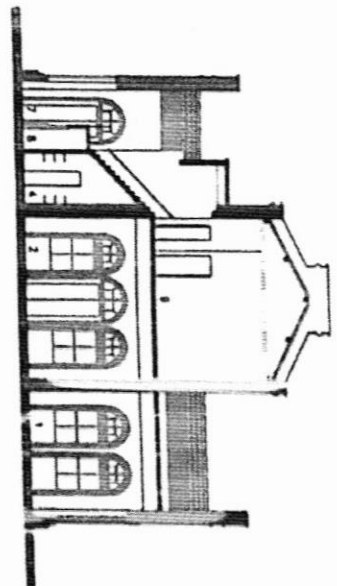

CORTE LONGITUDINAL
 ESCALA 1/200



Arquiteto Responsável: [Signature]
 Engenheiro Responsável: [Signature]
 CREA: 352467



Anotação de Responsabilidade Técnica - ART
Lei nº 6.496, de 7 de dezembro de 1977

CREA-CE

ART OBRA / SERVIÇO
Nº CE20241416081

Conselho Regional de Engenharia e Agronomia do Ceará

COMPLEMENTAR à
CE20241378097



1. Responsável Técnico

ANTONIO CLAUDINEY DE SOUSA BARBOSA

Título profissional: **ENGENHEIRO CIVIL**

RNP: 0619820683

Registro: 352407CE

Empresa contratada: **ACS ENGENHARIA E SERVIÇOS LTDA ME**

Registro: 0010517162-CE

2. Dados do Contrato

Contratante: **PREFEITURA MUNICIPAL DE BATURITÉ**

CPF/CNPJ: 07.387.343/0001-08

PRAÇA MATRIZ

Nº: S/N

Complemento: **PRAÇA DA MATRIZ, PALÁCIO ENTRE RIOS - CENTRO**

Bairro: **CENTRO**

Cidade: **BATURITÉ**

UF: **CE**

CEP: 62760000

Contrato: Nº 0509.01/2023

Celebrado em: 05/09/2023

Valor: **R\$ 184.999,20**

Tipo de contratante: **Pessoa Jurídica de Direito Público**

Ação Institucional: **NENHUMA - NÃO OPTANTE**

3. Dados da Obra/Serviço

SEM DEFINIÇÃO ESTAÇÃO FERROVIARIA DE BATURITÉ

Nº: S/N

Complemento: **SEDE DA ANT. ESTAÇÃO**

Bairro: **PUTIU**

Cidade: **BATURITÉ**

UF: **CE**

CEP: 62760000

Data de Início: 05/09/2023

Previsão de término: 05/09/2024

Coordenadas Geográficas: -4.335496, -38.870174

Finalidade:

Código: **Não Especificado**

Proprietário: **PREFEITURA MUNICIPAL DE BATURITÉ**

CPF/CNPJ: 07.387.343/0001-08

4. Atividade Técnica

14 - Elaboração	Quantidade	Unidade
80 - Projeto > CONSTRUÇÃO CIVIL > EDIFICAÇÕES > DE EDIFICAÇÃO > #1.1.1.1 - DE ALVENARIA	100.000,00	m2
80 - Projeto > CONSTRUÇÃO CIVIL > EDIFICAÇÕES > DE EDIFICAÇÃO > #1.1.1.5 - EM OUTROS MATERIAIS	100.000,00	m2
80 - Projeto > CONSTRUÇÃO CIVIL > EDIFICAÇÕES > DE REFORMA DE EDIFICAÇÃO > #1.1.2.5 - EM OUTROS MATERIAIS	100.000,00	m2
80 - Projeto > CONSTRUÇÃO CIVIL > EDIFICAÇÕES > DE ACESSIBILIDADE DE EDIFICAÇÃO > #1.1.3.4 - PARA FINS DIVERSOS	100.000,00	m2
80 - Projeto > CONSTRUÇÃO CIVIL > EDIFICAÇÕES > DE ADEQUAÇÃO PARA ACESSIBILIDADE > #1.1.4.4 - DE EDIFICAÇÃO PARA FINS DIVERSOS	100.000,00	m2
80 - Projeto > CONSTRUÇÃO CIVIL > EDIFICAÇÕES > DE VEDAÇÃO > #1.1.8.3 - COM OUTRO MATERIAL	100.000,00	m2
80 - Projeto > CONSTRUÇÃO CIVIL > INSTALAÇÕES HIDROSSANITÁRIAS > #1.4.1 - DE SISTEMA DE ÁGUA POTÁVEL	100.000,00	m2
80 - Projeto > CONSTRUÇÃO CIVIL > INSTALAÇÕES HIDROSSANITÁRIAS > #1.4.2 - DE SISTEMA DE REDES DE ÁGUAS PLUVIAIS	100.000,00	m2
80 - Projeto > CONSTRUÇÃO CIVIL > INSTALAÇÕES HIDROSSANITÁRIAS > #1.4.3 - DE INSTALAÇÃO DE SISTEMA DE ESGOTO SANITÁRIO	100.000,00	m2
80 - Projeto > CONSTRUÇÃO CIVIL > INSTALAÇÕES HIDROSSANITÁRIAS > #1.4.4 - DE LIGAÇÃO INDIVIDUAL DE REDE DE ÁGUA	100.000,00	m2
80 - Projeto > CONSTRUÇÃO CIVIL > INSTALAÇÕES HIDROSSANITÁRIAS > #1.4.5 - DE LIGAÇÃO INDIVIDUAL DE REDE DE ESGOTO	100.000,00	m2
80 - Projeto > CONSTRUÇÃO CIVIL > INSTALAÇÕES DE PREVENÇÃO E COMBATE A INCÊNDIO > #1.6.3 - DE INSTALAÇÃO HIDRÁULICA PARA PREVENÇÃO E COMBATE A INCÊNDIO	100.000,00	m2
80 - Projeto > TRANSPORTES > INFRAESTRUTURA RODOVIÁRIA > #4.1.1 - DE PAVIMENTAÇÃO EM CONCRETO PARA RODOVIAS	100.000,00	m2

A autenticidade desta ART pode ser verificada em: <https://crea-ce.sitac.com.br/publico/>, com a chave: W6Z2C
Impresso em: 23/05/2024 às 12:24:40 por: ip: 192.168.100.1

www.crea-ce.org.br
Tel: (85) 3453-5800

faleconosco@crea-ce.org.br
Fax: (85) 3453-5804





Anotação de Responsabilidade Técnica - ART
Lei nº 6.496, de 7 de dezembro de 1977

CREA-CE

ART OBRA / SERVIÇO
Nº CE20241416081

Conselho Regional de Engenharia e Agronomia do Ceará

COMPLEMENTAR à
 CE20241378097



80 - Projeto > TRANSPORTES > INFRAESTRUTURA RODOVIÁRIA > #4.1.2 - DE PAVIMENTAÇÃO ASFÁLTICA PARA RODOVIAS	100.000,00	m2
80 - Projeto > TRANSPORTES > INFRAESTRUTURA URBANA > DE PAVIMENTAÇÃO > #4.2.1.1 - EM CONCRETO PARA VIAS URBANAS	100.000,00	m2
80 - Projeto > TRANSPORTES > INFRAESTRUTURA URBANA > DE PAVIMENTAÇÃO > #4.2.1.2 - ASFÁLTICA PARA VIAS URBANAS	100.000,00	m2
80 - Projeto > TRANSPORTES > INFRAESTRUTURA URBANA > DE PAVIMENTAÇÃO > #4.2.1.3 - EM PARALELEPÍPEDO PARA VIAS URBANAS	100.000,00	m2
80 - Projeto > TRANSPORTES > INFRAESTRUTURA URBANA > DE PAVIMENTAÇÃO > #4.2.1.4 - EM PEDRA PARA VIAS URBANAS	100.000,00	m2
80 - Projeto > OBRAS HIDRÁULICAS E RECURSOS HÍDRICOS > BARRAGENS E DIQUES > DE BARRAGENS > #5.2.1.1 - DE CONCRETO	100.000,00	m2
80 - Projeto > OBRAS HIDRÁULICAS E RECURSOS HÍDRICOS > BARRAGENS E DIQUES > DE BARRAGENS > #5.2.1.2 - DE TERRA	100.000,00	m2
80 - Projeto > TRANSPORTES > SINALIZAÇÃO > DE SINALIZAÇÃO > #4.9.1.1 - URBANA	100.000,00	m2
80 - Projeto > TRANSPORTES > SINALIZAÇÃO > DE SINALIZAÇÃO > #4.9.1.4 - VIÁRIA	100.000,00	m2
80 - Projeto > TRANSPORTES > SINALIZAÇÃO > DE SINALIZAÇÃO > #4.9.1.11 - CICLOVIÁRIA	100.000,00	m2
80 - Projeto > TOPOGRAFIA > LEVANTAMENTOS TOPOGRÁFICOS BÁSICOS > DE LEVANTAMENTO TOPOGRÁFICO > #33.1.1.1 - PLANIMÉTRICO	100.000,00	m2
80 - Projeto > TOPOGRAFIA > LEVANTAMENTOS TOPOGRÁFICOS BÁSICOS > DE LEVANTAMENTO TOPOGRÁFICO > #33.1.1.2 - ALTIMÉTRICO	100.000,00	m2
80 - Projeto > GEOTECNIA E GEOLOGIA DA ENGENHARIA > OBRAS DE TERRA > DE OBRAS DE TERRA > #3.3.1.9 - TERRAPLENAGEM	100.000,00	m2
80 - Projeto > ESTRUTURAS > OBRAS DE ARTE > #2.6.1 - DE PONTES	100.000,00	m2
80 - Projeto > ESTRUTURAS > ESTRUTURAS DE CONCRETO E ARGAMASSA ARMADA > #2.1.1 - DE ESTRUTURA DE CONCRETO ARMADO	100.000,00	m2
80 - Projeto > ESTRUTURAS > ESTRUTURAS METÁLICAS > DE ESTRUTURA METÁLICA > #2.2.1.7 - PARA FINS DIVERSOS	100.000,00	m2
80 - Projeto > ELETROTÉCNICA > INSTALAÇÕES ELÉTRICAS > DE INSTALAÇÕES ELÉTRICAS EM BAIXA TENSÃO > #11.10.1.2 - PARA FINS COMERCIAIS	100.000,00	m2
35 - Elaboração de orçamento > CONSTRUÇÃO CIVIL > EDIFICAÇÕES > DE EDIFICAÇÃO > #1.1.1.1 - DE ALVENARIA	100.000,00	m2
35 - Elaboração de orçamento > CONSTRUÇÃO CIVIL > EDIFICAÇÕES > DE EDIFICAÇÃO > #1.1.1.4 - EM MATERIAIS MISTOS	100.000,00	m2
35 - Elaboração de orçamento > CONSTRUÇÃO CIVIL > EDIFICAÇÕES > DE EDIFICAÇÃO > #1.1.1.5 - EM OUTROS MATERIAIS	100.000,00	m2
35 - Elaboração de orçamento > CONSTRUÇÃO CIVIL > EDIFICAÇÕES > DE REFORMA DE EDIFICAÇÃO > #1.1.2.1 - DE ALVENARIA	100.000,00	m2
35 - Elaboração de orçamento > CONSTRUÇÃO CIVIL > EDIFICAÇÕES > DE REFORMA DE EDIFICAÇÃO > #1.1.2.2 - DE MADEIRA	100.000,00	m2
35 - Elaboração de orçamento > CONSTRUÇÃO CIVIL > EDIFICAÇÕES > DE REFORMA DE EDIFICAÇÃO > #1.1.2.3 - EM SISTEMA PRÉ-FABRICADO	100.000,00	m2
35 - Elaboração de orçamento > CONSTRUÇÃO CIVIL > EDIFICAÇÕES > DE REFORMA DE EDIFICAÇÃO > #1.1.2.4 - EM MATERIAIS MISTOS	100.000,00	m2
35 - Elaboração de orçamento > CONSTRUÇÃO CIVIL > EDIFICAÇÕES > DE REFORMA DE EDIFICAÇÃO > #1.1.2.5 - EM OUTROS MATERIAIS	100.000,00	m2
35 - Elaboração de orçamento > CONSTRUÇÃO CIVIL > EDIFICAÇÕES > DE ACESSIBILIDADE DE EDIFICAÇÃO > #1.1.3.4 - PARA FINS DIVERSOS	100.000,00	m2
18 - Fiscalização	Quantidade	Unidade
60 - Fiscalização de obra > CONSTRUÇÃO CIVIL > EDIFICAÇÕES > DE EDIFICAÇÃO > #1.1.1.1 - DE ALVENARIA	100.000,00	m2
60 - Fiscalização de obra > CONSTRUÇÃO CIVIL > EDIFICAÇÕES > DE EDIFICAÇÃO > #1.1.1.4 - EM MATERIAIS MISTOS	100.000,00	m2
60 - Fiscalização de obra > CONSTRUÇÃO CIVIL > EDIFICAÇÕES > DE EDIFICAÇÃO > #1.1.1.5 - EM OUTROS MATERIAIS	100.000,00	m2

A autenticidade desta ART pode ser verificada em: <https://crea-ce.sitac.com.br/publico/>, com a chave: W6Z2C
 Impresso em: 23/05/2024 às 12:24:40 por: ip: 192.168.100.1





Anotação de Responsabilidade Técnica - ART
Lei nº 6.496, de 7 de dezembro de 1977

CREA-CE

ART OBRA / SERVIÇO
Nº CE20241416081

Conselho Regional de Engenharia e Agronomia do Ceará

COMPLEMENTAR à
CE20241378097



60 - Fiscalização de obra > CONSTRUÇÃO CIVIL > EDIFICAÇÕES > DE REFORMA DE EDIFICAÇÃO > #1.1.2.1 - DE ALVENARIA	100.000,00	m2
60 - Fiscalização de obra > CONSTRUÇÃO CIVIL > EDIFICAÇÕES > DE REFORMA DE EDIFICAÇÃO > #1.1.2.5 - EM OUTROS MATERIAIS	100.000,00	m2
60 - Fiscalização de obra > CONSTRUÇÃO CIVIL > EDIFICAÇÕES > DE EDIFICAÇÃO > #1.1.1.2 - DE MADEIRA	100.000,00	m2
60 - Fiscalização de obra > CONSTRUÇÃO CIVIL > EDIFICAÇÕES > DE EDIFICAÇÃO > #1.1.1.3 - EM SISTEMA PRÉ-FABRICADO	100.000,00	m2
60 - Fiscalização de obra > CONSTRUÇÃO CIVIL > EDIFICAÇÕES > DE REFORMA DE EDIFICAÇÃO > #1.1.2.2 - DE MADEIRA	100.000,00	m2
60 - Fiscalização de obra > CONSTRUÇÃO CIVIL > EDIFICAÇÕES > DE REFORMA DE EDIFICAÇÃO > #1.1.2.3 - EM SISTEMA PRÉ-FABRICADO	100.000,00	m2

Após a conclusão das atividades técnicas o profissional deve proceder a baixa desta ART

5. Observações

projeto/fiscalização da SALAS DIGITAL DA ESTAÇÃO FERROVIARIA

6. Declarações

- Declaro que estou cumprindo as regras de acessibilidade previstas nas normas técnicas da ABNT, na legislação específica e no decreto n. 5296/2004.

7. Entidade de Classe

NENHUMA - NÃO OPTANTE

8. Assinaturas

Declaro serem verdadeiras as informações acima

ANTONIO CLAUDINEY DE SOUSA BARBOSA - CPF: 072.278.693-00

Local _____ de _____ de _____
data

PREFEITURA MUNICIPAL DE BATURITÉ - CNPJ: 07.387.343/0001-08

9. Informações

* A ART é válida somente quando quitada, mediante apresentação do comprovante do pagamento ou conferência no site do Crea.

10. Valor

Valor da ART: **R\$ 99,64** Registrada em: **23/05/2024** Valor pago: **R\$ 99,64** Nosso Número: **8217034266**

A autenticidade desta ART pode ser verificada em: <https://crea-ce.sitac.com.br/publico/>, com a chave: W6Z2C
Impresso em: 23/05/2024 às 12:24:40 por: ip: 192.168.100.1

www.crea-ce.org.br
Tel: (85) 3453-5800

faleconosco@crea-ce.org.br
Fax: (85) 3453-5804

CREA-CE
Conselho Regional de Engenharia
e Agronomia do Ceará





MAPA DE RISCO

OBJETO: SALAS DIGITAL DA ESTAÇÃO FERROVIARIA

FASE DE ANÁLISE: PLANEJAMENTO DA CONTRATAÇÃO

FASE DE CONTROLE: PLANEJAMENTO DA CONTRATAÇÃO

RISCO 01					
IDENTIFICAÇÃO DO RISCO					
RISCO:	CONTRATAÇÃO SEM O ADEQUADO PLANEJAMENTO				
CONSEQUÊNCIA(S)	<ul style="list-style-type: none"> ✓ Impugnações e pedidos de esclarecimento que gerem necessidade de adequação e atraso na conclusão do certame; ✓ Desperdício de Recursos Público; ✓ Conflitos das propostas com o que realmente se objetivava contratar face ausência de clareza. 				
ANALISE DO RISCO	Probabilidade Baixa				
	Impacto Alto				
	Nível de Risco Alto				
RESPOSTA AO RISCO	<table border="1" style="width: 100%;"> <thead> <tr> <th style="width: 60%;">AÇÃO PREVENTIVA</th> <th>RESPONSÁVEL</th> </tr> </thead> <tbody> <tr> <td> <ul style="list-style-type: none"> ✓ Ampliar o conhecimento do Órgão Contratante, nos diversos setores implicados nos processos de contratação, através de capacitações, quanto à otimização da condução das atividades de planejamento, proporcionando, assim, que os atos prévios tenham como produto a adequação e devida atenção das demandas públicas, com processos de contratação sem intercorrências e vícios que possam gerar prejuízos de ordem técnica e econômica; </td> <td style="text-align: center; vertical-align: middle;">Ordenador de Despesas</td> </tr> </tbody> </table>	AÇÃO PREVENTIVA	RESPONSÁVEL	<ul style="list-style-type: none"> ✓ Ampliar o conhecimento do Órgão Contratante, nos diversos setores implicados nos processos de contratação, através de capacitações, quanto à otimização da condução das atividades de planejamento, proporcionando, assim, que os atos prévios tenham como produto a adequação e devida atenção das demandas públicas, com processos de contratação sem intercorrências e vícios que possam gerar prejuízos de ordem técnica e econômica; 	Ordenador de Despesas
	AÇÃO PREVENTIVA	RESPONSÁVEL			
<ul style="list-style-type: none"> ✓ Ampliar o conhecimento do Órgão Contratante, nos diversos setores implicados nos processos de contratação, através de capacitações, quanto à otimização da condução das atividades de planejamento, proporcionando, assim, que os atos prévios tenham como produto a adequação e devida atenção das demandas públicas, com processos de contratação sem intercorrências e vícios que possam gerar prejuízos de ordem técnica e econômica; 	Ordenador de Despesas				
<table border="1" style="width: 100%;"> <thead> <tr> <th style="width: 60%;">AÇÃO DE CONTINGÊNCIA</th> <th>RESPONSÁVEL</th> </tr> </thead> <tbody> <tr> <td> <ul style="list-style-type: none"> ✓ Não aprovar a realização de processos que não contenham os requisitos mínimos necessários para justificar e delimitar de modo adequado a demanda objeto da contratação. </td> <td style="text-align: center; vertical-align: middle;">Ordenador de Despesas</td> </tr> </tbody> </table>	AÇÃO DE CONTINGÊNCIA	RESPONSÁVEL	<ul style="list-style-type: none"> ✓ Não aprovar a realização de processos que não contenham os requisitos mínimos necessários para justificar e delimitar de modo adequado a demanda objeto da contratação. 	Ordenador de Despesas	
AÇÃO DE CONTINGÊNCIA	RESPONSÁVEL				
<ul style="list-style-type: none"> ✓ Não aprovar a realização de processos que não contenham os requisitos mínimos necessários para justificar e delimitar de modo adequado a demanda objeto da contratação. 	Ordenador de Despesas				



RISCO 02	
IDENTIFICAÇÃO DO RISCO	
RISCO	FALTA DE PLANEJAMENTO DA CONTRATAÇÃO DA SOLUÇÃO COMO UM TODO.
CONSEQUÊNCIA(S)	✓ Impossibilidade de atender à necessidade que motivou a contratação;
ANALISE DO RISCO	Probabilidade Baixa
	Impacto Alto
	Nível de Risco Aceitação Intermediária
RESPOSTA AO RISCO	AÇÃO PREVENTIVA
	✓ Realizar estudo técnico preliminar que identifique todas as partes da solução necessária ao atendimento da necessidade que motivou a contratação.
	RESPONSÁVEL
	Ordenador de Despesas
RESPOSTA AO RISCO	AÇÃO DE CONTINGÊNCIA
	✓ Readequar o plano de trabalho, submetendo-o para nova aprovação, com a redistribuição de parte dos recursos para os itens que foram subdimensionados, quando possível.
	RESPONSÁVEL
	Ordenador de Despesas

RISCO 03	
IDENTIFICAÇÃO DO RISCO	
RISCO	FALHA NA ELABORAÇÃO DO TERMO DE REFERÊNCIA.
CONSEQUÊNCIA(S)	✓ Atraso na contratação do objeto; ✓ Contratação Ineficiente; ✓ Desperdício de Recursos Públicos.
ANALISE DO RISCO	Probabilidade Baixa
	Impacto Alto
	Nível de Risco Aceitação Intermediária
RESPOSTA AO RISCO	AÇÃO PREVENTIVA
	✓ Elaborar estudos preliminares anteriores a elaboração do Termo de Referência; ✓ Elaborar Termo de Referência de acordo com as diretrizes da Lei
	RESPONSÁVEL
	Ordenador de Despesas
RESPOSTA AO RISCO	AÇÃO DE CONTINGÊNCIA
	RESPONSÁVEL

Assessoria Jurídica
CANTARINI CAM
CANTARINI 302497

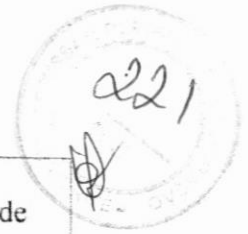

	<ul style="list-style-type: none"> ✓ Readequar o Termo de Referência com inclusão das instruções ausentes. ✓ Não aprovação do Termo de Referência devido de falhas. 	Ordenador de Despesas
FASE DE CONTROLE: GESTÃO CONTRATUAL		

RISCO 01									
IDENTIFICAÇÃO DO RISCO									
RISCO	ATRASO INJUSTIFICADO DO INÍCIO DO CONTRATO.								
CONSEQUÊNCIA(S)	<ul style="list-style-type: none"> ✓ Atraso na disponibilização da solução; ✓ Não cumprimento dos prazos acordados no plano de trabalho; 								
ANALISE DO RISCO	Probabilidade Baixa								
	Impacto Alto								
	Nível de Risco Aceitação Intermediária								
RESPOSTA AO RISCO	<table border="1" style="width: 100%;"> <tr> <td style="text-align: center;">AÇÃO PREVENTIVA</td> <td style="text-align: center;">RESPONSÁVEL</td> </tr> <tr> <td> <ul style="list-style-type: none"> ✓ Acompanhar e exigir da contratada o início da execução do contrato, conforme estabelecido em Termo de Referência, Plano de Trabalho e Contrato. </td> <td style="text-align: center;">Fiscal do Contrato</td> </tr> <tr> <td style="text-align: center;">AÇÃO DE CONTINGÊNCIA</td> <td style="text-align: center;">RESPONSÁVEL</td> </tr> <tr> <td> <ul style="list-style-type: none"> ✓ Readequar o plano de trabalho com relação ao cronograma estabelecido, submetendo-o para nova aprovação, quando possível. ✓ Solicitar abertura de processo administrativo para aplicação das penalidades cabíveis, quando necessário. </td> <td style="text-align: center;">Gestor do Contrato/Ordenador do contrato</td> </tr> </table>	AÇÃO PREVENTIVA	RESPONSÁVEL	<ul style="list-style-type: none"> ✓ Acompanhar e exigir da contratada o início da execução do contrato, conforme estabelecido em Termo de Referência, Plano de Trabalho e Contrato. 	Fiscal do Contrato	AÇÃO DE CONTINGÊNCIA	RESPONSÁVEL	<ul style="list-style-type: none"> ✓ Readequar o plano de trabalho com relação ao cronograma estabelecido, submetendo-o para nova aprovação, quando possível. ✓ Solicitar abertura de processo administrativo para aplicação das penalidades cabíveis, quando necessário. 	Gestor do Contrato/Ordenador do contrato
	AÇÃO PREVENTIVA	RESPONSÁVEL							
<ul style="list-style-type: none"> ✓ Acompanhar e exigir da contratada o início da execução do contrato, conforme estabelecido em Termo de Referência, Plano de Trabalho e Contrato. 	Fiscal do Contrato								
AÇÃO DE CONTINGÊNCIA	RESPONSÁVEL								
<ul style="list-style-type: none"> ✓ Readequar o plano de trabalho com relação ao cronograma estabelecido, submetendo-o para nova aprovação, quando possível. ✓ Solicitar abertura de processo administrativo para aplicação das penalidades cabíveis, quando necessário. 	Gestor do Contrato/Ordenador do contrato								

RISCO 02					
IDENTIFICAÇÃO DO RISCO					
RISCO	AUSÊNCIA DE PROCEDIMENTOS FORMAIS DE COMUNICAÇÃO ENTRE AS PARTES CONTRATANTES.				
CONSEQUÊNCIA(S)	<ul style="list-style-type: none"> ✓ Falhas na comunicação entre as partes; ✓ Ausência de evidências das ocorrências do contrato; ✓ Retardo e falhas na execução do contrato. 				
ANALISE DO RISCO	Probabilidade Baixa				
	Impacto Alto				
	Nível de Risco Aceitação Intermediária				
RESPOSTA AO RISCO	<table border="1" style="width: 100%;"> <tr> <td style="text-align: center;">AÇÃO PREVENTIVA</td> <td style="text-align: center;">RESPONSÁVEL</td> </tr> <tr> <td> <ul style="list-style-type: none"> ✓ Incluir no Termo de Referência o protocolo de </td> <td></td> </tr> </table>	AÇÃO PREVENTIVA	RESPONSÁVEL	<ul style="list-style-type: none"> ✓ Incluir no Termo de Referência o protocolo de 	
	AÇÃO PREVENTIVA	RESPONSÁVEL			
<ul style="list-style-type: none"> ✓ Incluir no Termo de Referência o protocolo de 					

Antônio Cláudio de Jesus Barbosa
Engenheiro Civil
CREA Nº 332497



RESPOSTA AO RISCO	comunicação entre contratante e contratada	Ordenador de Despesas
	AÇÃO DE CONTINGÊNCIA	RESPONSÁVEL
	✓ Estabelecer, de imediato, meios alternativos e eficazes de comunicação.	Fiscal do contrato

RISCO 03		
IDENTIFICAÇÃO DO RISCO		
RISCO	INADIMPLÊNCIA FISCAL PELA CONTRATADA DURANTE A EXECUÇÃO CONTRATUAL.	
CONSEQUÊNCIA(S)	<ul style="list-style-type: none"> ✓ Atraso da realização do pagamento ao fornecedor; ✓ Comprometimento da execução contratual; ✓ Rescisão contratual 	
ANALISE DO RISCO	Probabilidade	Baixa
	Impacto	Alto
	Nível de Risco	Aceitação Intermediária
RESPOSTA AO RISCO	AÇÃO PREVENTIVA	RESPONSÁVEL
	<ul style="list-style-type: none"> ✓ Prever, expressamente, no Termo de Referência a obrigatoriedade da regularidade fiscal, bem como as consequências de sua falta; ✓ Receber apenas nota fiscal/fatura com a devida comprovação da regularidade fiscal. 	Ordenador de Despesas. Fiscal do contrato
	AÇÃO DE CONTINGÊNCIA	RESPONSÁVEL
	<ul style="list-style-type: none"> ✓ Executar as providências previstas em Lei. 	Ordenador de Despesas

RISCO 04		
IDENTIFICAÇÃO DO RISCO		
RISCO	DESCUMPRIMENTO DE CLAUSULAS CONTRATUAIS POR PARTE DA CONTRATADA.	
CONSEQUÊNCIA(S)	<ul style="list-style-type: none"> ✓ Comprometimento da execução contratual; ✓ Não disponibilização da solução desejada; ✓ Rescisão contratual 	
ANALISE DO RISCO	Probabilidade	Baixa
	Impacto	Alto
	Nível de Risco	Aceitação Intermediária
RESPOSTA AO RISCO	AÇÃO PREVENTIVA	RESPONSÁVEL
	<ul style="list-style-type: none"> ✓ Prever expressamente na Minuta do Contrato, as penalidades por descumprimento de cláusulas contratuais; 	Ordenador de Despesas.
	AÇÃO DE CONTINGÊNCIA	RESPONSÁVEL

Secretaria de Serviços Jurídicos
Assessoria Jurídica Civil
CIVIL - Nº 352407



RESPOSTA AO RISCO	✓ Solicitar abertura de processo administrativo para aplicação das penalidades cabíveis, quando necessário.	Ordenador de Despesas
--------------------------	---	-----------------------

RISCO 05		
IDENTIFICAÇÃO DO RISCO		
RISCO	DESCONFORMIDADES NA EXECUÇÃO DO OBJETO.	
CONSEQUÊNCIA(S)	✓ Não atendimento, parcial ou total, das necessidades da contratação. ✓ Rescisão contratual	
ANALISE DO RISCO	Probabilidade	Baixa
	Impacto	Alto
	Nível de Risco	Aceitação Intermediária
RESPOSTA AO RISCO	AÇÃO PREVENTIVA	RESPONSÁVEL
	✓ Prever no Termo de Referência e no Plano de Trabalho a descrição detalhada da solução; ✓ Acompanhar, de forma ativa e periódica, a execução contratual.	Ordenador de Despesas. Fiscal do contrato
	AÇÃO DE CONTINGÊNCIA	RESPONSÁVEL
	✓ Notificar formalmente a contratada para o atendimento adequado da execução contratual, conforme previsto em Termo de Referência, Plano de Trabalho e Contrato; ✓ Solicitar abertura de processo administrativo para aplicação das penalidades cabíveis, quando necessário.	Gestor do Contrato

Baturité/CE, 06 de março de 2024

Cícero Antônio Sousa Bezerra
 Ordenador de Despesas
 Prefeitura Municipal de Baturité

Antônio Claudiney de Sousa Barbosa
 Eng. Civil
 CREA -CE 352407



(PAPEL TIMBRADO DA PROPONENTE)

ANEXO II – MODELO DE APRESENTAÇÃO DE CARTA-PROPOSTA

Local e data

À
PREFEITURA MUNICIPAL DE BATURITÉ/CE

REF.: CONCORRÊNCIA ELETRÔNICA Nº

Prezados(as) Senhores(as),

Apresentamos a V. Sas., nossa proposta para o objeto do Edital de CONCORRÊNCIA ELETRÔNICA Nº, cujo objeto é a SERVIÇOS DE ENGENHEIRA PARA OBRA DAS SALAS DIGITAL DA ESTAÇÃO FERROVIÁRIA, NO MUNICÍPIO DE BATURITÉ/CE, CONFORME ANEXO I, pelo preço global de R\$ _____ (_____), com prazo de execução de 01 (um) mês.

Caso nos seja adjudicado o objeto da presente licitação, nos comprometemos a assinar o contrato no prazo determinado no documento de convocação, indicando para esse fim o(a) Sr(a). _____, portador(a) da carteira de Identidade nº. _____ e CPF nº _____, como representante legal desta empresa.

Informamos que o prazo de validade da nossa proposta é de **60 (sessenta) dias** corridos, a contar da data da abertura da licitação.

Finalizando, declaramos que assumimos inteira responsabilidade pela execução dos serviços objeto deste Edital e que serão executados conforme exigência editalícia e contratual, e que serão iniciados dentro do prazo de até ____ (____) dias consecutivos, contados a partir da data de recebimento da Ordem de Serviço.

Atenciosamente,

Carimbo da Empresa e assinatura do(a) representante.



ANEXO III

01. MODELO DE PLANILHA ORÇAMENTÁRIA

CONCORRÊNCIA ELETRÔNICA Nº

OBJETO:

01. PLANILHA ORÇAMENTÁRIA:

ITEM	ESPECIFICAÇÃO	QTDE	UNID	VALORES – R\$	
				UNITÁRIO	TOTAL
				VALOR GLOBAL SEM B.D.I - R\$	
				VALOR DO B.D.I – R\$	
				VALOR GLOBAL COM B.D.I - R\$	

_____ -Ce, __ de _____ de 20__.

Carimbo da Empresa e assinatura do(a) representante.