

PLANILHA ORÇAMENTÁRIA							
	OBRA:	REFORMA GERAL NA ESCOLA DOMINGOS SÁVIO	DATA:	23/05/2023	BDI:	24,52%	
	DESCRIÇÃO:	REFORMA GERAL NA ESCOLA DOMINGOS SÁVIO	FONTE	VERSÃO	HORA	MES	REF.
	LOCAL:	BAIRRO CENTRO, BATURITÉ/CE	SEINFRA	027.1 COM DESONERAÇÃO	33,05%	47,78%	05/2021
	CLIENTE:	PREFEITURA MUNICIPAL DE BATURITÉ/CE	SINAPI	2023/04 COM DESONERAÇÃO	34,44%	47,48%	05/2023



VII - obras hidráulicas para exploração de recursos hídricos, tais como: barragem para quaisquer fins hidrelétricos, acima de 10 MW, de saneamento ou de irrigação, abertura de canais para navegação, drenagem e irrigação, retificação de cursos d'água, abertura de barras e embocaduras, transposição de bacias, diques;

VIII - extração de combustível fóssil (petróleo, xisto, carvão);

IX - extração de minério, inclusive os da classe II, definidas no Código de Mineração;

X - aterros sanitários, processamento e destino final de resíduos tóxicos ou perigosos; XI - usinas de geração de eletricidade, qualquer que seja a fonte de energia primária, acima de 10MW;

XII - complexo e unidades industriais e agroindustriais (petroquímicos, siderúrgicos, cloroquímicos, destilarias de álcool, hulha, extração e cultivo de recursos hidróbios;

XIII - distritos industriais e Zonas Estritamente Industriais - ZEI;

XIV - exploração econômica de madeira ou de lenha, em áreas acima de 100ha (cem hectares) ou menores, quando atingir áreas significativas em termos percentuais ou de importância do ponto de vista ambiental;

XV - projetos urbanísticos, acima de 100 ha (hectares) ou em áreas consideradas de relevante interesse ambiental a critério da SEMA e dos órgãos municipais e estaduais competentes;

XVI - qualquer atividade que utilizar carvão vegetal, derivados ou produtos similares, em quantidade superior à dez toneladas dia;

XVII - projetos agropecuários que contemplem áreas acima de 1.000ha, ou menores, neste caso, quando se tratar de áreas significativas em termos percentuais ou de importância do ponto de vista ambiental, inclusive nas áreas de proteção ambiental.

Neste obra o EIA/RIMA não se faz necessário por não enquadrar-se em nenhum dos itens acima.

## Materiais

Todo material a ser empregado na obra será de primeira qualidade e suas especificações deverão ser respeitadas. Quaisquer modificações deverão ser autorizadas pela fiscalização.

Caso julgue necessário, a Fiscalização e Supervisão poderão solicitar a apresentação de certificados de ensaios relativos a materiais a serem utilizados e o fornecimento de amostras dos mesmos.

Os materiais adquiridos deverão ser estocados de forma a assegurar a conservação de suas características e qualidades para emprego nas obras, bem como a facilitar sua inspeção. Quando se fizer necessário, os materiais serão estocados sobre plataformas de superfícies limpas e adequadas para tal fim, ou ainda em depósitos resguardados das intempéries.

Handwritten signatures and initials in blue and red ink at the bottom of the page.

PLANILHA ORÇAMENTÁRIA				
	OBRA:	REFORMA GERAL NA ESCOLA DOMINGOS SÁVIO	DATA : 23/05/2023	BDI : 24,52%
	DESCRIÇÃO:	REFORMA GERAL NA ESCOLA DOMINGOS SÁVIO	FONTE	VERSÃO
	LOCAL:	BAIRRO CENTRO, BATURITÉ/CE	SEINFRA	027.1 COM DESONERAÇÃO
	CLIENTE:	PREFEITURA MUNICIPAL DE BATURITÉ/CE	SINAPI	2023/04 COM DESONERAÇÃO
			HORA	MES
			83,85%	47,78%
			05/2021	
			05/2023	



De um modo geral, serão válidas todas as instruções, especificações e normas oficiais que se refere à recepção, transporte, manipulação, emprego e estocagem dos materiais a serem utilizados nas diferentes obras.

Todos os materiais, salvo disposto em contrário nas Especificações Técnicas, serão fornecidos pela CONTRATADA.

### Mão de Obra

A CONTRATADA manterá na obra engenheiros, mestres, operários e funcionários administrativos em número e especialização compatíveis com a natureza dos serviços, bem como materiais em quantidade suficiente para a execução dos trabalhos.

Todo pessoal da CONTRATADA deverá possuir habilitação e experiência para executar, adequadamente, os serviços que lhes forem atribuídos.

Qualquer empregado da CONTRATADA ou de qualquer subcontratada que, na opinião da Fiscalização, não executar o seu trabalho de maneira correta e adequada ou seja desrespeitoso, temperamental, desordenado ou indesejável por outros motivos, deverá, mediante solicitação por escrito da Fiscalização, ser afastado imediatamente pela CONTRATADA.

### Assistência Técnica e Administrativa

Para perfeita execução e completo acabamento das obras e serviços, o Contratado se obriga, sob as responsabilidades legais vigentes, a prestar toda assistência técnica e administrativa necessária ao andamento conveniente dos trabalhos.

### Despesas Indiretas e Encargos Sociais

Ficará a cargo da contratada, para execução dos serviços toda a despesa referente à mão-de-obra, material, transporte, leis sociais, licenças, enfim multas e taxas de qualquer natureza que incidam sobre a obra.

A obra deverá ser registrada obrigatoriamente no CREA-CE em até cinco (05) dias úteis a partir da expedição da ordem de serviço pela Prefeitura Municipal devendo serem apresentadas a Prefeitura cópias da ART, devidamente protocolada no CREA-CE e Comprovante de Pagamento da mesma.

### Condições de Trabalho e Segurança da Obra

Caberá ao construtor o cumprimento das disposições no tocante ao emprego de equipamentos de "segurança" dos operários e sistemas de proteção das máquinas instaladas no canteiro de obras. Deverão ser utilizados capacetes, cintos de segurança luvas, máscaras, etc., quando necessários, como elementos de proteção dos operários. As máquinas deverão conter dispositivos de proteção tais como: chaves apropriadas, disjuntores, fusíveis etc.

PLANILHA ORÇAMENTÁRIA													
	OBRA:	REFORMA GERAL NA ESCOLA DOMINGOS SÁVIO	DATA : 23/05/2023	RDI : 24,52%									
	DESCRIÇÃO:	REFORMA GERAL NA ESCOLA DOMINGOS SÁVIO	FONTE	VERSÃO									
	LOCAL:	BAIRRO CENTRO, BATURITÉ/CE	SEINFRA	027.1 COM DESONERAÇÃO									
	CLIENTE:	PREFEITURA MUNICIPAL DE BATURITÉ/CE	SINAPI	2023/04 COM DESONERAÇÃO									
				<table border="1"> <thead> <tr> <th>MONETÁRIO</th> <th>MES</th> <th>REF.</th> </tr> </thead> <tbody> <tr> <td>84,85%</td> <td>05/2021</td> <td></td> </tr> <tr> <td>84,44%</td> <td>04/2023</td> <td></td> </tr> </tbody> </table>	MONETÁRIO	MES	REF.	84,85%	05/2021		84,44%	04/2023	
MONETÁRIO	MES	REF.											
84,85%	05/2021												
84,44%	04/2023												



Deverá ainda, ser atentado para tudo o que reza as normas de regulamentação "NR-18" da Legislação, em vigor, condições e Meio Ambiente do Trabalho na Indústria da Construção Civil.

Em caso de acidentes no canteiro de trabalho, a CONTRATADA deverá:

- Prestar todo e qualquer socorro imediato às vítimas;
- Paralisar imediatamente as obras nas suas circunvizinhanças, a fim de evitar a possibilidade de mudanças das circunstâncias relacionadas com o acidente;
- Solicitar imediatamente o comparecimento da FISCALIZAÇÃO no lugar da ocorrência, relatando o fato.

A CONTRATADA é a única responsável pela segurança, guarda e conservação de todos os materiais, equipamentos, ferramentas e utensílios e, ainda, pela proteção destes e das instalações da obra.

A CONTRATADA deverá manter livre os acessos aos equipamentos contra incêndios e os registros de água situados no canteiro, a fim de poder combater eficientemente o fogo na eventualidade de incêndio, ficando expressamente proibida a queima de qualquer espécie de madeira ou de outro material inflamável no local da obra.

No canteiro de trabalho, a CONTRATADA deverá manter diariamente, durante as 24 horas, um sistema eficiente de vigilância efetuado por número apropriado de homens idôneos, devidamente habilitados e uniformizados, munidos de apitos, e eventualmente de armas, com respectivo "porte" concedido pelas autoridades policiais.



**ESPECIFICAÇÕES TÉCNICAS**

**OBRA: REFORMA GERAL NA ESCOLA DOMINGOS SAVIO**

**CENTRO - BATURITÉ/CE**

PLANILHA ORÇAMENTÁRIA					
	OBRA:	REFORMA GERAL NA ESCOLA DOMINGOS SÁVIO	DATA : 23/05/2023		BDI : 24,52%
	DESCRIÇÃO:	REFORMA GERAL NA ESCOLA DOMINGOS SÁVIO	FONTE	VERSÃO	HORA MES REF.
	LOCAL:	BAIRRO CENTRO, BATURITÉ/CE	SEINFRA	027.1 COM DESONERAÇÃO	83,85% 47,76% 05/2021
	CLIENTE:	PREFEITURA MUNICIPAL DE BATURITÉ/CE	SINAPI	2023X4 COM DESONERAÇÃO	84,44% 47,48% 05/2023

## ESPECIFICAÇÕES TÉCNICAS



### 1 ESQUADRIAS E FERRAGENS

1.1 99861 GRADIL EM FERRO FIXADO EM VÃOS DE JANELAS, FORMADO POR BARRAS CHATAS DE 25X4,8 MM. AF\_04/2019 M2

Proteção nas janelas.

1.2 102154 INSTALAÇÃO DE VIDRO LISO INCOLOR, E = 5 MM, EM ESQUADRIA DE MADEIRA, FIXADO COM BAGUETE. AF\_01/2021 M2

Normas Técnicas relacionadas \_ ABNT NBR 15270-1: 2005 Componentes cerâmicos; parte 1: blocos cerâmicos para alvenaria de vedação, terminologia e requisitos; \_ABNT NBR 15270-3: 2005 Componentes cerâmicos; parte 3: blocos cerâmicos para alvenaria estrutural e de vedação, métodos de ensaio; \_ABNT NBR 7170:1983 Tijolo maciço cerâmico para alvenaria; \_ABNT NBR 6460: 1983 Tijolo maciço cerâmico para alvenaria, verificação da resistência à compressão; \_ABNT NBR 13281:20005 Argamassa para assentamento e revestimento de paredes e tetos, Requisitos.

1.3 90843 KIT DE PORTA DE MADEIRA PARA PINTURA, SEMI-OCA (LEVE OU MÉDIA), PADRÃO MÉDIO, 80X210CM, ESPESSURA DE 3,5CM, ITENS INCLUSOS: DOBRADIÇAS, MONTAGEM E INSTALAÇÃO DO BATENTE, FECHADURA COM EXECUÇÃO DO FURO - FORNECIMENTO E INSTALAÇÃO. AF\_12/2019 UN

O assentamento será feito verificando-se o vão e, em seguida, posicionando-se a aduela na altura, de acordo com o nível do piso fornecido. A aduela será alinhada pelas taliscas de revestimento sendo posicionada no vão com cunhas de madeira, observando as bonecas para a colocação de alizares. A aduela será, então, chumbada com argamassa recomendada. Para a colocação do alizar será verificado o encontro da aduela com o revestimento. Serão tiradas as medidas das peças e será feito o encontro da peça vertical com a horizontal de acordo com detalhes fornecidos. O alizar será alinhado pela aresta da aduela e a distância deste, deverá concordar com os pregos 15 x 15 sem cabeça, fixados no topo de aduela ou de acordo com detalhes específicos. Os pregos serão, então, repuxados nos alizares, devendo-se distanciar em 30cm os pontos de fixação. Para assentar a folha da porta os alizares já deverão ter sido colocados, bem como a soleira e a porta deverão estar seladas ou com tinta de fundo. As condições da porta deverão ser verificadas de acordo com as especificações das mesmas, das dobradiças e dos parafusos. Os locais das dobradiças lerão marcados na porta e aduela e, em seguida, serão feitos os rebaixos de acordo com a dobradiça utilizada. Serão furados com broca os locais onde serão aparafusados as dobradiças e, em seguida, estas serão fixadas na porta. 3.5. Será dependurada a porta na aduela e as dobradiças serão aparafusadas. A folga entre a porta e o portal será uniforme em todo o perímetro, de acordo com normas técnicas. Será verificada a folga e a espessura da porta com alargura do janela. Por fim, será verificado o funcionamento da porta). Para fins de recebimento, a unidade de medição é o metro quadrado (m2).

PLANILHA ORÇAMENTÁRIA						
OBRA:	REFORMA GERAL NA ESCOLA DÓMINGOS SÁVIO	DATA:	23/05/2023	BDI:	24,52%	
DESCRIÇÃO:	REFORMA GERAL NA ESCOLA DÓMINGOS SÁVIO	FORTE	VERSÃO	HORA	MES	REF.
LOCAL:	BAIRRO CENTRO. BATURITÉ/CE	SEINFRA	027.1 COM DESONERAÇÃO	83,85%	47,76%	05/2021
CLIENTE:	PREFEITURA MUNICIPAL DE BATURITÉ/CE	SINAPI	2023/04 COM DESONERAÇÃO	86,24%	47,48%	05/2023



## 2 REVESTIMENTOS

### 2.1 96114 FORRO EM DRYWALL, PARA AMBIENTES COMERCIAIS, INCLUSIVE ESTRUTURA DE FIXAÇÃO. AF\_05/2017\_PS M2

O forro será executado em drywall para ambientes comerciais, inclusive estrutura de fixação. A chapa é de gesso acartonado, standard, cor branca e= 12,5mm, 1200x1400mm (LxC). Perfil canaleta formato C em aço zincado para estrutura de forro em drywall, e= 0,5mm, 46x18mm (LxH) comprimento de 3m. A estrutura ficará presa por pendural ou presilha reguladora em aço galvanizado. Nas juntas será aplicado massa de rejunte em pó pra drywall a base de gesso. Marcação: O primeiro passo da instalação é determinar o nível do forro nas paredes do ambiente, onde serão colocadas as guias, cantoneiras ou tabicas, com o auxílio de nível a laser. Marca-se, depois, os pontos de fixação dos tirantes, distância de fixação e modulação dos perfis, utilizando-se o cordão de marcação.

Fixação da estrutura: O segundo passo, deve instalar os perfis perimetrais. A fixação deve ser compatível com o suporte (bucha e parafuso, finca-pino, etc.). O forro pode ser estruturado com perfis do tipo canaletas. Caso haja emendas entre os perfis, elas devem ser desencontradas. Fixação das chapas em gesso: Deve-se posicionar as chapas de gesso com seu comprimento perpendicular a estrutura do forro. As chapas devem ser aparafusadas aos perfis. Amarração: Por último, deve fazer a amarração das chapas, tratando as juntas com massa e fita, e deve completar o acabamento cobrindo os parafusos com massa, esse procedimento é a base da instalação dos tetos. "A diferença entre os tipos de teto se dá principalmente no perímetro, que varia se vai ser tabicado, dilatado ou rebaixado. A definição do espaçamento também varia conforme as condições das áreas de aplicação, tipos de placas e número de camadas de placas". O forro será executado nos seguintes ambientes: banheiros (2), lojas (3), guichês (2) e DML (1) conforme apontado em projeto.

### 2.2 C2285 SOLEIRA DE GRANITO L= 25cm M

Serão fornecidos e instaladas soleiras em granitina para portas. A espessura será de 2 cm (dois centímetros). As peças devem estar perfeitamente polidas e sem rachaduras ou sem defeito

## 3 PISOS

### 3.1 104605 REVESTIMENTO CERÂMICO PARA PISO COM PLACAS TIPO ESMALTADA EXTRA DE DIMENSÕES 45X45 CM APLICADA EM DIAGONAL EM AMBIENTES DE ÁREA MENOR QUE 5M². AF\_02/2023\_PE M2

O parede sera com ceramica 30x30cm, de linha comercial PEI 5/PEI 4, padrao medio, assentada sobre argamassa de cimento colante com traco 1:4 areia sem peneirar. A colocacao sera feita de modo a serem obtidas juntas de espessura constante, nao superior a 3 mm e serAo assentados com rejunte em cimento comum. Altura especificada no projeto e planilha orcamentaria. As ceramicas serAo imersas em agua limpa durante 24 horas antes de serem assentado. O rejuntamento sera feito com pasta de cimento branco sendo terminantemente vetado o acrescimo de cal pasta. Com pano umido, retirar-se-a o excesso de pasta, concluindo-se a limpeza com um pano seco

PLANILHA ORÇAMENTÁRIA					
	OBRA:	REFORMA GERAL NA ESCOLA DOMINGOS SÁVIO	DATA : 23/05/2023	BDI : 24,52%	
	DESCRIÇÃO:	REFORMA GERAL NA ESCOLA DOMINGOS SÁVIO	FONTE	VERSÃO	REF.
	LOCAL:	BAIRRO CENTRO, BATURITÉ/CE	SEINFRA	027.1 COM DESONERAÇÃO	06/2021
	CLIENTE:	PREFEITURA MUNICIPAL DE BATURITÉ/CE	SINAPI	2323/04 COM DESONERAÇÃO	05/2023



3.2 94990 EXECUÇÃO DE PASSEIO (CALÇADA) OU PISO DE CONCRETO COM CONCRETO MOLDADO IN LOCO, FEITO EM OBRA, ACABAMENTO CONVENCIONAL, NÃO ARMADO. AF\_08/2022 M3

Características: Concreto fck = 20 Mpa, traço 1:2,7:3 (cimento/ areia média/ brita 1) - preparo mecânico com betoneira 400L. AF\_07/2016. Sarrafo de madeira não aparelhada 2,5 x 10 cm, Maçaranduba, Angelim ou equivalente da região Peça de madeira nativa/regional 2,5 x 7,0 cm (sarrafo para forma) Execução: Sobre a camada granular devidamente nivelada e regularizada, montam- se as fôrmas que servem para conter e dar forma ao concreto a ser lançado; Finalizada a etapa anterior é feito o lançamento, espalhamento, sarrafeamento e desempenho do concreto; Para aumentar a rugosidade do pavimento, fazer uma textura superficial por meio de vassouras, aplicadas transversalmente ao eixo da pista com o concreto ainda fresco. Por último, são feitas as juntas de dilatação. A execução de juntas ocorre a cada 2 m.

#### 4 INSTALAÇÕES ELÉTRICAS

Toda instalação elétrica deverá estar dentro das normas e especificações da ABNT e COELCE na área a ser reformada e/ou construída.

A instalação elétrica existente deverá ser revista para que eventuais problemas sejam solucionados.

Serão instalados os itens constantes no orçamento anexo e todo material utilizado deverá ser rigorosamente adequado para a finalidade em vista e que satisfaçam às normas da ABNT que lhes sejam aplicadas.

As caixas de derivação serão do tipo de PVC e deverão ser empregadas em todos os pontos de entrada e/ou saída dos condutores na tubulação, em todos os pontos de instalação de luminárias, interruptores, tomadas ou outros dispositivos.

As caixas embutidas nas lajes serão firmemente fixadas nos moldes, às caixas embutidas nas paredes deverão facear o paramento de alvenaria – de modo a não resultar excessiva profundidade depois de concluído o revestimento – e serão niveladas e apuradas.

As caixas de passagem, no que diz respeito à sua instalação, obedecerão às normas da ABNT afinentes ao assunto. O posicionamento das caixas deverá ser verificado no projeto de instalações elétricas.

Os eletrodutos de energia embutidos em paredes ou lajes deverão ser de PVC flexível corrugado, os enterrados no solo serão de PVC rígido reforçado e atendendo os diâmetros fixados em projeto, já os eletrodutos sobre forro serão em aço galvanizado eletroliticamente, com costura e rebarbas removidas tipo semi pesado, fornecido em barras de 03m conforme NBR 5597 quando não cotado Ø1". Não poderão ser usadas curvas com deflexões menores que 90°. Antes da enfição todos os eletrodutos e caixas deverão estar convenientemente limpos e secos. Nos eletrodutos sem fiação (secos) deverá ser deixado arame galvanizado n.º 18 AWG (Ø = 1,0 mm) como guia. Nas juntas de dilatação o eletroduto deverá ser embuchado por tubo de maior diâmetro, garantindo-se continuidade e estanqueidade. A cada duas curvas nos eletrodutos, deverá ser utilizada uma caixa, sendo que todas devem possuir tampa.

PLANILHA ORÇAMENTÁRIA					
OBRA:	REFORMA GERAL NA ESCOLA DOMINGOS SÁVIO	DATA :	23/05/2023	BDI : 24,52%	
DESCRIÇÃO:	REFORMA GERAL NA ESCOLA DOMINGOS SÁVIO	PONTE	VERSÃO	HORA	MES
LOCAL:	BAIRRO CENTRO, BATURITÉ/CE	SEINFRA	027.1 COM DESONERAÇÃO	83,85%	47,76%
CLIENTE:	PREFEITURA MUNICIPAL DE BATURITÉ/CE	SEINFRA	027.1 COM DESONERAÇÃO	84,44%	47,48%
				05/2021	05/2023



As instalações (eletrodutos, caixas metálicas de passagem, tomadas, interruptores, quadros e luminárias, estruturas metálicas, dutos de ar condicionado) deverão ser conectadas ao condutor de proteção (TERRA).

Fios e Cabos: os condutores serão instalados de forma que não estejam submetidos a esforços mecânicos incompatíveis com sua resistência, o que prevalece, também, para o seu isolamento e/ou revestimento. As emendas e derivações serão executadas de modo a assegurarem resistência mecânica adequada e contato elétrico perfeito e permanente por meio de um conector apropriado ou de solda e deverão ser executadas sempre em caixas de passagem. Os fios ou cabos serão de cobre de alta condutividade, classe de isolamento 750 V para circuitos e 1 kVA para alimentadores dos quadros, com isolamento termoplástico, com temperatura limite de 70° C em regime, com cobertura protetora de cloreto de polivinila (PVC). A bitola mínima dos condutores a serem usadas será de secção: # 2,5 mm<sup>2</sup> para as instalações elétricas em geral.

Deverá ser utilizado o sistema Duplix por identificador da Pial ou similar Hellerman, o mesmo deverá ser executado junto a entrada do disjuntor de proteção e terminação do circuito (tomada, plug, interruptor, etc). As emendas dos condutores de secção até 4,00 mm<sup>2</sup> inclusive, poderá ser feita diretamente através de solda estanhada 50/50, com utilização de fita isolante de autofusão para isolamento das conexões, e com cobertura final com fita isolante plástica. Acima dessa bitola deverão ser utilizados conectores apropriados.

Disjuntores: todos os condutores deverão ser protegidos por disjuntores compatíveis com suas respectivas capacidades nominais, de acordo com o projeto elétrico. Os disjuntores monopulares e bipolares de caixa moldada deverão ser da marca Siemens ou MGE, modelo 5SX1 série N, sem compensação térmica de carcaça, mecanismo de operação manual com abertura mecanicamente livre, para operações de abertura e fechamento, dispositivo de disparo, eletromecânico, de ação direta por sobrecorrente e dispositivo de disparo de ação direta e elemento térmico para proteção contra sobrecargas prolongadas.

Para circuitos bifásicos ou trifásicos deverão ser utilizados disjuntores conjugados pelo fabricante. É proibida a utilização de disjuntores acoplados na obra. Deverá ser utilizado trava disjuntores nos quadros para evitar escorregamento dos mesmos.

Quadros Elétricos: para atendimento às diversas áreas do prédio existirão quadros elétricos designados pelo sistema de nomenclatura alfanumérico relacionado com o local da instalação. Os locais de instalação de cada quadro estão indicados nos projetos. Todos os quadros abrigarão os disjuntores de proteção dos diversos circuitos de iluminação e tomada, assim como os equipamentos de comando e controle do sistema de supervisão predial. Os circuitos serão identificados por relação anexa à própria tampa do quadro.

Interruptores e Tomadas: os comandos da iluminação serão feitos por meio de interruptores e dimer's situados nas próprias salas. O posicionamento das unidades seguirá o projeto elétrico e projeto arquitetônico de layout. Os interruptores serão da linha Nereya, Pial ou equivalente. As tomadas de uso geral, salvo quando houver indicação contrária, serão do tipo Padrão Brasileiro, 2P+T, 10 A ou 20A, com identificador de tensão e pino terra, da mesma linha dos interruptores. As tomadas de informática serão do tipo dedicado à rede estabilizada, cor vermelha, padrão brasileiro, 2P+T, 20A, Pial ou equivalente, com identificador de tensão.



PLANILHA ORÇAMENTÁRIA				
	OBRA:	REFORMA GERAL NA ESCOLA DOMINGOS SÁVIO	DATA : 23/05/2023	BDI : 24,52%
	DESCRIÇÃO:	REFORMA GERAL NA ESCOLA DOMINGOS SÁVIO	FONTE	VERSÃO
	LOCAL:	BAIRRO CENTRO, BATURITÉ/CE	SEINPRA	027.1 COM DESONERAÇÃO
	CLIENTE:	PREFEITURA MUNICIPAL DE BATURITÉ/CE	SINAPI	2023-04 COM DESONERAÇÃO
			HORA	MES
			47,78%	47,78%
			05/2021	05/2021
			47,48%	47,48%



Luminárias: são previstos os seguintes tipos de luminárias com lâmpadas de LED tubular nas potências especificadas. Poderão ainda ser utilizados outros tipos de luminárias/lâmpadas, desde que observada à equivalência entre índices como luminância e eficiência luminosa/ energética. Todas as luminárias metálicas serão ligadas ao fio terra, não se admitindo em nenhuma hipótese luminárias de madeira ou qualquer outro material combustível. Os reatores simples ou duplos de alto fator de potência para lâmpadas; deverão ser com circuitos eletrônicos, taxa de distorção harmônica menor que 5%, com supressão de rádio interferência, tensão de alimentação de 198V a 264V, 60Hz. Os reatores deverão ser fixados sobre material incombustível, não devendo estar apoiado sobre o forro.

O sistema de comando da iluminação externa será ligado através de contadores que serão acionados a partir do sinal da célula fotoelétrica que energizará a bobina dos contadores.

Deverá ser instalada hastes cooperweld na base dos postes que receberão os quadros de distribuição. Como condutor de descida deverá ser instalado uma caixa de inspeção de aterramento de tal forma que possibilite a desconexão do mesmo, do aterramento. Isto será possível através da utilização de conectores parafusados.

O sistema de aterramento deverá apresentar uma resistência menor do que 10Ω em qualquer período do ano, a fim de reduzir a possibilidade de risco de tensão de passo.

4.1 C3625 POSTE METÁLICO CÔNICO RETO FLANGEADO H=10.0m P/02 LUMINÁRIAS DECORATIVAS UN

4.2 C4377 CABO EM PVC 1000V 2,5 mm<sup>2</sup> M

4.3 C1098 DISJUNTOR MONOPOLAR EM QUADRO DE DISTRIBUIÇÃO 32A UN

5 PINTURA

5.1 88411 APLICAÇÃO MANUAL DE FUNDO SELADOR ACRÍLICO EM PANOS COM PRESENÇA DE VÃOS DE EDIFÍCIOS DE MÚLTIPLOS PAVIMENTOS. AF\_06/2014 M2

5.2 88489 APLICAÇÃO MANUAL DE PINTURA COM TINTA LÁTEX ACRÍLICA EM PAREDES, DUAS DEMÃOS. AF\_06/2014 M2

5.3 102193 LIXAMENTO DE MADEIRA PARA APLICAÇÃO DE FUNDO OU PINTURA. AF\_01/2021 M2

5.4 102197 PINTURA FUNDO NIVELADOR ALQUÍDICO BRANCO EM MADEIRA. AF\_01/2021 M2

5.5 102229 PINTURA TINTA DE ACABAMENTO (PIGMENTADA) ESMALTE SINTÉTICO ACETINADO EM MADEIRA, 3 DEMÃOS. AF\_01/2021 M2

5.6 88413 APLICAÇÃO MANUAL DE FUNDO SELADOR ACRÍLICO EM SUPERFÍCIES EXTERNAS DE SACADA DE EDIFÍCIOS DE MÚLTIPLOS PAVIMENTOS. AF\_06/2014 M2

Handwritten signatures and initials in blue and red ink at the bottom of the page.

PLANILHA ORÇAMENTÁRIA							
	OBRA:	REFORMA GERAL NA ESCOLA DOMINGOS SÁVIO	DATA : 23/05/2023		BDI : 24,52%		
	DESCRIÇÃO:	REFORMA GERAL NA ESCOLA DOMINGOS SÁVIO	FONTE	VERSÃO	HORA	MES	REF.
	LOCAL:	BAIRRO CENTRO, BATURITÉ/CE	SEINFRA	027.1 COM DESONERAÇÃO	83,85%	47,76%	05/2021
	CLIENTE:	PREFEITURA MUNICIPAL DE BATURITÉ/CE	SINAPI	2023/04 COM DESONERAÇÃO	84,44%	47,48%	05/2023



5.7 95624 APLICAÇÃO MANUAL DE TINTA LÁTEX ACRÍLICA EM SUPERFÍCIES EXTERNAS DE SACADA DE EDIFÍCIOS DE MÚLTIPLOS PAVIMENTOS, DUAS DEMÃOS. AF\_11/2016M2

5.8 100734 PINTURA COM TINTA ACRÍLICA DE FUNDO APLICADA A ROLO OU PINCEL SOBRE SUPERFÍCIES METÁLICAS (EXCETO PERFIL) EXECUTADO EM OBRA (POR DEMÃO). AF\_01/2020 M2

6 MUROS E FECHAMENTOS

6.1 C1807 MURO CONTORNO DE ALVENARIA E CONCRETO (PILAR+CINTA) REBOCADO, COM PINTURA M2

Muro de vedação da escola

7 SERVIÇOS DIVERSOS

7.1 C3447 LIMPEZA DE PISO EM ÁREA URBANIZADA M2

Limpeza final da obra

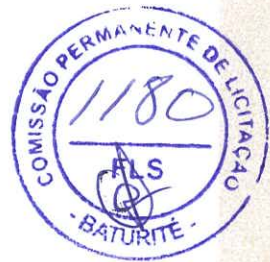

**OBRA: REFORMA GERAL NA ESCOLA DOMINGOS SAVIO**

**CENTRO - BATURITÉ/CE**

*(Handwritten signatures and initials)*

**PROJETOS**

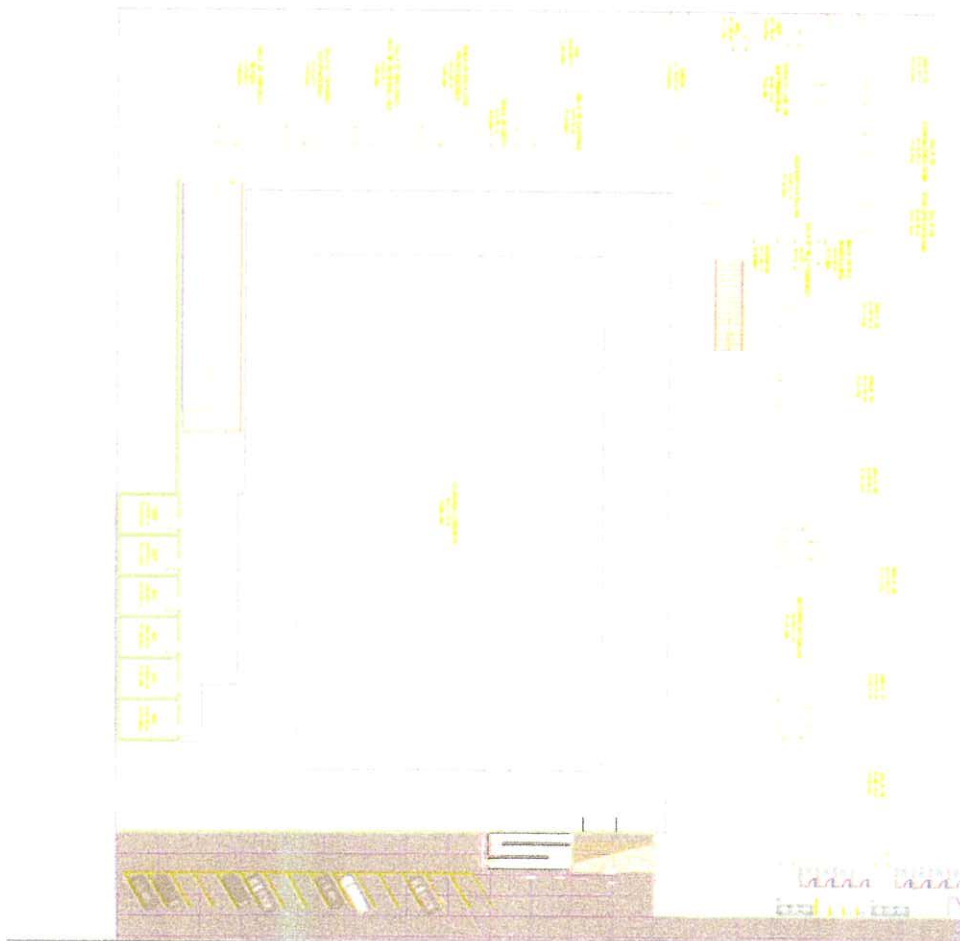

AV. FRANCISCO BRAGA FILHO

AV. FRANCISCO BRAGA FILHO

## PREFEITURA MUNICIPAL DE BATURITÉ

Praça da Matriz, S/N, Palácio Entre Rios, Centro, Baturité / CE | CEP 62.760-000

**CLIENTE:** PREFEITURA MUNICIPAL DE BATURITÉ

**ENDEREÇO DA OBRA:** AV. ANEL VIÁRIO, CENTRO, BATURITÉ - CEARÁ

**ASSUNTO:** RECONSTRUÇÃO DO MURO COLAPSADO DA ESCOLA DOMINGOS SÁVIO

**RESPONSÁVEL TÉCNICO:**  
ANTONIO CLAUDINEY DE SOUSA BARBOSA - CREA/CE 352407

**ESC.:** 1:5

**DESENHISTA:**  
CLAUDINEY S.

**DATA:**  
18/06/2021

**PRANCHA:**

**UNICA**

A  
B  
C  
D

**PREFEITURA MUNICIPAL DE BATURITÉ-CE**



**OBRA: CONSTRUÇÃO DE REFEITÓRIO E REFORMA NA ESCOLA  
ESTEVÃO ALVES DA ROCHA**



Governo Municipal  
**Baturité**  
O FUTURO É AGORA

**PUTIU - BATURITÉ/CE**



**ORÇAMENTO CONSOLIDADO**

**OBRA: CONSTRUÇÃO DE REFEITÓRIO E REFORMA NA ESCOLA  
ESTEVÃO ALVES DA ROCHA**

**PUTIU - BATURITÉ/CE**

*(Handwritten signatures in blue ink)*

## PLANILHA ORÇAMENTÁRIA



<b>OBRA:</b>	CONSTRUÇÃO DE REFEITÓRIO E REFORMA NA ESCOLA ESTEVÃO ALVES DA ROCHA	<b>DATA:</b> 23/05/2023	<b>BDI:</b> 24,52%
<b>DESCRIÇÃO:</b>	CONSTRUÇÃO DE REFEITÓRIO E REFORMA NA ESCOLA ESTEVÃO ALVES DA ROCHA	<b>SEINFRA</b>	<b>VERSÃO</b> 027.1 COM DESONERAÇÃO 83,85%
<b>LOCAL:</b>	BAIRRO MANGA, BATURITÉ/CE	<b>SINAPI</b>	2023/04 COM DESONERAÇÃO 84,44%
<b>CLIENTE:</b>	PREFEITURA MUNICIPAL DE BATURITÉ/CE		



ITEM	CÓDIGO	DESCRIÇÃO	FONTE	UNID	QUANTIDADE	PREÇO UNITÁRIO R\$	PREÇO TOTAL R\$
<b>1</b>	<b>SERVIÇOS PRELIMINARES</b>						<b>1.569,15</b>
1.1	C1937	PLACAS PADRÃO DE OBRA	SEINFRA	M2	6,00	151,47	908,82
1.2	C2210	RETIRADA DE PORTAS E JANELAS, INCLUSIVE BATENTES	SEINFRA	M2	28,08	14,10	395,93
1.3	C1043	DEMOLIÇÃO DE ALVENARIA DE TIJOLOS S/ REAPROVEITAMENTO	SEINFRA	M3	5,00	52,88	264,40
<b>2</b>	<b>MOVIMENTO DE TERRA</b>						<b>3.228,84</b>
2.1	C0330	ATERRO C/COMPACTAÇÃO MANUAL S/CONTROLE, MAT. C/AQUISIÇÃO	SEINFRA	M3	34,57	93,40	3.228,84
<b>3</b>	<b>FUNDAÇÕES E ESTRUTURAS</b>						<b>7.454,69</b>
3.1	C1400	FORMA DE TÁBUAS DE 1" DE 3A. P/FUNDAÇÕES UTIL. 5 X	SEINFRA	M2	57,60	66,19	3.812,54
3.2	C0216	ARMADURA CA-50A MÉDIA D= 6,3 A 10,0mm	SEINFRA	KG	88,48	14,13	1.250,22
3.3	C0836	CONCRETO NÃO ESTRUTURAL PREPARO MANUAL	SEINFRA	M3	5,04	404,80	2.040,19
3.4	C0073	ALVENARIA DE TIJOLO CERÂMICO FURADO (9x19x19)cm C/ARGAMASSA MISTA DE CAL HIDRATADA ESP.=10cm (1:2:8)	SEINFRA	M2	5,88	59,82	351,74
	<b>ESQUADRIAS E FERRAGENS</b>						<b>17.209,53</b>
4.1	90841	KIT DE PORTA DE MADEIRA PARA PINTURA, SEMI-OCA (LEVE OU MÉDIA), PADRÃO MÉDIO, 60X210CM, ESPESSURA DE 3,5CM, ITENS INCLUSOS: DOBRADIÇAS, MONTAGEM E INSTALAÇÃO DO BATENTE, FECHADURA COM EXECUÇÃO DO FURO - FORNECIMENTO E INSTALAÇÃO. AF 12/2019	SINAPI	UN	4,00	976,85	3.907,40
4.2	90843	KIT DE PORTA DE MADEIRA PARA PINTURA, SEMI-OCA (LEVE OU MÉDIA), PADRÃO MÉDIO, 80X210CM, ESPESSURA DE 3,5CM, ITENS INCLUSOS: DOBRADIÇAS, MONTAGEM E INSTALAÇÃO DO BATENTE, FECHADURA COM EXECUÇÃO DO FURO - FORNECIMENTO E INSTALAÇÃO. AF 12/2019	SINAPI	UN	8,00	1.032,43	8.259,44
4.3	C1967	PORTA DE ALUMÍNIO ANODIZADO COMPACTA	SEINFRA	M2	9,60	525,28	5.042,69
<b>5</b>	<b>COBERTURA</b>						<b>127.501,04</b>
5.1	C2201	RETELHAMENTO C/ TELHA CERÂMICA COM 50% NOVA	SEINFRA	M2	955,66	50,60	48.356,40
5.2	C4466	COBERTURA TELHA CERÂMICA (RIPA, CAIBRO, LINHA)	SEINFRA	M2	352,84	151,68	53.520,29
5.3	C1337	ESTRUTURA DE MADEIRA P/ TELHA CERÂMICA OU CONCRETO VÃO 7 A 10m (TESOURAS / TERÇAS / CONTRAVENTAMENTOS / FERRAGENS)	SEINFRA	M2	170,04	125,14	21.278,81
5.4	94228	CALHA EM CHAPA DE AÇO GALVANIZADO NÚMERO 24, DESENVOLVIMENTO DE 50 CM, INCLUSO TRANSPORTE VERTICAL. AF 07/2019	SINAPI	M	52,23	83,20	4.345,54
<b>6</b>	<b>REVESTIMENTOS</b>						<b>2.382,34</b>
6.1	C0776	CHAPISCO C/ ARGAMASSA DE CIMENTO E AREIA S/PENEIRAR TRAÇO 1:3 ESP.= 5mm P/ PAREDE	SEINFRA	M2	57,60	6,18	355,97
6.2	C2110	REBOCO C/ACABAMENTO LISO C/ARGAMASSA DE CIMENTO E AREIA PENEIRADA E ADITIVO IMPERMEABILIZANTE TRAÇO 1:1.5 ESP=5 mm	SEINFRA	M2	57,60	35,18	2.026,37
<b>7</b>	<b>PISOS</b>						<b>43.048,33</b>
7.1	C3025	PISO MORTO CONCRETO FCK=13,5MPa C/PREPARO E LANÇAMENTO	SEINFRA	M3	25,51	524,32	13.375,40
7.2	C4439	CERÂMICA ESMALTADA RETIFICADA C/ ARG. CIMENTO E AREIA ACIMA DE 30x30cm (900 cm²) - PEI-5/PEI-4 P/ PISO	SEINFRA	M2	187,04	106,37	19.895,44
7.3	C2181	REGULARIZAÇÃO DE BASE C/ ARGAMASSA CIMENTO E AREIA S/ PENEIRAR. TRAÇO 1:3 - ESP= 3cm	SEINFRA	M2	170,04	24,37	4.143,87
7.4	C1123	REJUNTAMENTO C/ ARG. PRÉ-FABRICADA, JUNTA ATÉ 2mm EM CERÂMICA, ACIMA DE 30x30 cm (900 cm²) E PORCELANATOS (PAREDE/PISO)	SEINFRA	M2	187,04	7,87	1.472,00
7.5	C1917	PISO DE CONCRETO FCK=15MPa ESP.= 12cm, ARMADO C/TELA DE AÇO	SEINFRA	M2	41,50	100,28	4.161,62
<b>8</b>	<b>INSTALAÇÕES HIDROSSANITÁRIAS</b>						<b>5.412,43</b>
8.1	C2616	TUBO PVC SOLD. MARROM D= 25mm (3/4")	SEINFRA	M	70,00	7,50	525,00
8.2	C0953	COTOVELO PVC SOLD. MARROM D=25mm (3/4")	SEINFRA	UN	15,00	7,63	114,45
8.3	94495	REGISTRO DE GAVETA BRUTO, LATÃO, ROSCÁVEL, 1" - FORNECIMENTO E INSTALAÇÃO. AF 08/2021	SINAPI	UN	4,00	54,11	216,44
8.4	94496	REGISTRO DE GAVETA BRUTO, LATÃO, ROSCÁVEL, 1 1/4" - FORNECIMENTO E INSTALAÇÃO. AF 08/2021	SINAPI	UN	4,00	73,71	294,84
8.5	C2170	REGISTRO DE PRESSAO C/CANOPLA CROMADA D=25MM (1")	SEINFRA	UN	4,00	87,31	349,24

## PLANILHA ORÇAMENTÁRIA



OBRA:	CONSTRUÇÃO DE REFEITÓRIO E REFORMA NA ESCOLA ESTEVÃO ALVES DA ROCHA
DESCRIÇÃO:	CONSTRUÇÃO DE REFEITÓRIO E REFORMA NA ESCOLA ESTEVÃO ALVES DA ROCHA
LOCAL:	BAIRRO MANGA, BATURITÉ/CE
CLIENTE:	PREFEITURA MUNICIPAL DE BATURITÉ/CE

DATA :	23/05/2023	BDI : 24,52%
FONTE	VERSÃO	HORA
SEINFRA	027.1 COM DESONERAÇÃO	83,65%
SINAPI	2023/04 COM DESONERAÇÃO	47,76%
		84,44%
		47,48%



ITEM	CÓDIGO	DESCRIÇÃO	FONTE	UNID	QUANTIDADE	PREÇO UNITÁRIO R\$	PREÇO TOTAL R\$
8.6	86941	LAVATÓRIO LOUÇA BRANCA COM COLUNA, 45 X 55CM OU EQUIVALENTE, PADRÃO MÉDIO, INCLUSO SIFÃO TIPO GARRAFA, VÁLVULA E ENGATE FLEXÍVEL DE 40CM EM METAL CROMADO, COM TORNEIRA CROMADA DE MESA, PADRÃO MÉDIO - FORNECIMENTO E INSTALAÇÃO. AF_01/2020	SINAPI	UN	4,00	835,54	3.342,16
8.7	C2505	TORNEIRA DE PRESSÃO CROMADA USO GERAL	SEINFRA	UN	10,00	57,03	570,30
<b>9</b>	<b>INSTALAÇÕES ELÉTRICAS</b>						<b>4.311,08</b>
9.1	C0540	CABO ISOLADO PVC 750V 2,5MM2	SEINFRA	M	300,00	6,13	1.839,00
9.2	C1479	INTERRUPTOR DUAS TECLAS SIMPLES 10A 250V	SEINFRA	UN	2,00	27,31	54,62
9.3	C2484	TOMADA 2 POLOS MAIS TERRA 20A 250V	SEINFRA	UN	2,00	19,31	38,62
9.4	97584	LUMINÁRIA TIPO CALHA, DE SOBREPOR, COM 1 LÂMPADA TUBULAR FLUORESCENTE DE 36 W, COM REATOR DE PARTIDA RÁPIDA - FORNECIMENTO E INSTALAÇÃO. AF_02/2020	SINAPI	UN	20,00	114,79	2.295,80
9.5	C1095	DISJUNTOR MONOPOLAR EM QUADRO DE DISTRIBUIÇÃO 20A	SEINFRA	UN	4,00	20,76	83,04
<b>10</b>	<b>PINTURA</b>						<b>54.566,12</b>
10.1	C1615	LATEX DUAS DEMÃOS EM PAREDES INTERNAS S/MASSA	SEINFRA	M2	1.746,14	19,38	33.840,19
10.2	C1280	ESMALTE DUAS DEMÃOS EM ESQUADRIAS DE MADEIRA	SEINFRA	M2	82,32	20,73	1.706,49
10.3	C1614	LATEX DUAS DEMÃOS EM PAREDES EXTERNAS S/MASSA	SEINFRA	M2	660,26	20,78	13.720,20
10.4	C1279	ESMALTE DUAS DEMÃOS EM ESQUADRIAS DE FERRO	SEINFRA	M2	140,34	37,76	5.299,24
<b>11</b>	<b>LIMPEZA DA OBRA</b>						<b>1.906,57</b>
11.1	C3447	LIMPEZA DE PISO EM ÁREA URBANIZADA	SEINFRA	M2	1.629,55	1,17	1.906,57
<b>VALOR BDI TOTAL:</b>						<b>65.858,30</b>	
<b>VALOR ORÇAMENTO:</b>						<b>268.590,12</b>	
<b>VALOR TOTAL:</b>						<b>334.448,42</b>	



RESUMO DO ORÇAMENTO																		
	OBRA:	CONSTRUÇÃO DE REFEITÓRIO E REFORMA NA ESCOLA ESTEVÃO ALVES DA ROCHA	DATA : 23/05/2023															
	DESCRIÇÃO:	CONSTRUÇÃO DE REFEITÓRIO E REFORMA NA ESCOLA ESTEVÃO ALVES DA ROCHA	BDI : 24,58%															
	LOCAL:	BAIRRO MANGA, BATURITÉ/CE	<table border="1"> <thead> <tr> <th>FORTE</th> <th>VERSÃO</th> <th>HORA</th> <th>MES</th> <th>REF</th> </tr> </thead> <tbody> <tr> <td>SEINFRA</td> <td>027.1 COM DESONERAÇÃO</td> <td>83,65%</td> <td>17,78%</td> <td>05/2021</td> </tr> <tr> <td>SINAPI</td> <td>2023/04 COM DESONERAÇÃO</td> <td>64,48%</td> <td>47,48%</td> <td>06/2023</td> </tr> </tbody> </table>	FORTE	VERSÃO	HORA	MES	REF	SEINFRA	027.1 COM DESONERAÇÃO	83,65%	17,78%	05/2021	SINAPI	2023/04 COM DESONERAÇÃO	64,48%	47,48%	06/2023
	FORTE	VERSÃO	HORA	MES	REF													
SEINFRA	027.1 COM DESONERAÇÃO	83,65%	17,78%	05/2021														
SINAPI	2023/04 COM DESONERAÇÃO	64,48%	47,48%	06/2023														
CLIENTE:	PREFEITURA MUNICIPAL DE BATURITÉ/CE																	



CÓDIGO	DESCRIÇÃO		PREÇO TOTAL BATURITÉ	%
1	SERVIÇOS PRELIMINARES		1.569,15	0,47
2	MOVIMENTO DE TERRA		3.228,84	0,97
3	FUNDAÇÕES E ESTRUTURAS		7.454,69	2,23
4	ESQUADRIAS E FERRAGENS		17.209,53	5,15
5	COBERTURA		127.501,04	38,12
6	REVESTIMENTOS		2.382,34	0,71
7	PISOS		43.048,33	12,87
8	INSTALAÇÕES HIDROSSANITÁRIAS		5.412,43	1,62
9	INSTALAÇÕES ELÉTRICAS		4.311,08	1,29
10	PINTURA		54.566,12	16,32
11	LIMPEZA DA OBRA		1.906,57	0,57
12	Benefícios e Despesas Indiretas (BDI)		65.858,30	19,69

VALOR BDI TOTAL: 65.858,30 100,00  
 VALOR ORÇAMENTO: 268.590,12  
 VALOR TOTAL: 334.448,42

