



ESPECIFICAÇÕES TÉCNICAS

OBRA: REFORMA GERAL NA ESCOLA EDUARDO TAVEIRA

UIRAPURU - BATURITÉ/CE

PLANILHA ORÇAMENTÁRIA					
	OBRA:	REFORMA GERAL NA ESCOLA EDUARDO TAVEIRA	DATA : 23/05/2023		BDI : 24,52%
	DESCRIÇÃO:	REFORMA GERAL NA ESCOLA EDUARDO TAVEIRA	FORTE	VERSÃO	HORA MES REF.
	LOCAL:	UIRAPURU, BATURITÉ/CE	SEINFRA	027.1 COM DESONERAÇÃO	83,85% 47,76% 05/2021
	CLIENTE:	PREFEITURA MUNICIPAL DE BATURITÉ/CE	SINAPI	2023/04 COM DESONERAÇÃO	84,44% 47,48% 05/2023



ESPECIFICAÇÕES TÉCNICAS

1 SERVIÇOS PRELIMINARES

1.1 C1937 PLACAS PADRÃO DE OBRA M2

Placa padrao

1.2 C2210 RETIRADA DE PORTAS E JANELAS, INCLUSIVE BATENTES M2

A retirada das portas e janelas deverão ser de forma convencional, executada progressivamente, utilizando ferramentas portáteis motorizadas ou manuais.

1.3 C1074 DEMOLIÇÃO DE REVESTIMENTO C/CERÂMICAS M2

Pisos que serão trocados

2 ESQUADRIAS E FERRAGENS

2.1 90841 KIT DE PORTA DE MADEIRA PARA PINTURA, SEMI-OCA (LEVE OU MÉDIA), PADRÃO MÉDIO, 60X210CM, ESPESSURA DE 3,5CM, ITENS INCLUSOS: DOBRADIÇAS, MONTAGEM E INSTALAÇÃO DO BATENTE, FECHADURA COM EXECUÇÃO DO FURO - FORNECIMENTO E INSTALAÇÃO. AF_12/2019 UN

O assentamento será feito verificando-se o vão e, em seguida, posicionando-se a aduela na altura, de acordo com o nível do piso fornecido. A aduela será alinhada pelas taliscas de revestimento sendo posicionada no vão com cunhas de madeira, observando as bonecas para a colocação de alizares. A aduela será, então, chumbada com argamassa recomendada. Para a colocação do alizar será verificado o encontro da aduela com o revestimento. Serão tiradas as medidas das peças e será feito o encontro da peça vertical com a horizontal de acordo com detalhes fornecidos. O alizar será alinhado pela aresta da aduela e a distância deste, deverá concordar com os pregos 15 x 15 sem cabeça, fixados no topo de aduela ou de acordo com detalhes específicos. Os pregos serão, então, repuxados nos alizares, devendo-se distanciar em 30cm os pontos de fixação. Para assentar a folha da porta os alizares já deverão ter sido colocados, bem como a soleira e a porta deverão estar seladas ou com tinta de fundo. As condições da porta deverão ser verificadas de acordo com as especificações das mesmas, das dobradiças e dos parafusos. Os locais das dobradiças lerão marcados na porta e aduela e, em seguida, serão feitos os rebaixos de acordo com a dobradiça utilizada. Serão furados com broca os locais onde serão aparafusados as dobradiças e, em seguida, estas serão fixadas na porta. 3.5. Será dependurada a porta na aduela e as dobradiças serão aparafusadas. A folga entre a porta e o portal será uniforme em todo o perímetro, de acordo com normas técnicas. Será verificada a folga e a espessura da porta com alargura do janela. Por fim, será verificado o funcionamento da porta). Para fins de recebimento, a unidade de medição é o metro quadrado (un).

2.2 90843 KIT DE PORTA DE MADEIRA PARA PINTURA, SEMI-OCA (LEVE OU MÉDIA), PADRÃO MÉDIO, 80X210CM, ESPESSURA DE 3,5CM, ITENS INCLUSOS: DOBRADIÇAS, MONTAGEM E INSTALAÇÃO DO BATENTE, FECHADURA COM EXECUÇÃO DO FURO - FORNECIMENTO E INSTALAÇÃO. AF_12/2019 UN

PLANILHA ORÇAMENTÁRIA					
	OBRA:	REFORMA GERAL NA ESCOLA EDUARDO TAVEIRA	DATA : 23/05/2023	BDI : 24,52%	
	DESCRIÇÃO:	REFORMA GERAL NA ESCOLA EDUARDO TAVEIRA	FONTE	VERSÃO	
	LOCAL:	UIRAPURU BATURITÉ/CE	SEINFRA	027.1 COM DESONERAÇÃO	
	CLIENTE:	PREFEITURA MUNICIPAL DE BATURITÉ/CE	SINAPI	2023/04 COM DESONERAÇÃO	
			HORA	MES	REF.
			83,85%	47,76%	05/2021
			84,44%	47,48%	05/2023



O assentamento será feito verificando-se o vão e, em seguida, posicionando-se a aduela na altura, de acordo com o nível do piso fornecido. A aduela será alinhada pelas taliscas de revestimento sendo posicionada no vão com cunhas de madeira, observando as bonecas para a colocação de alizares. A aduela será, então, chumbada com argamassa recomendada. Para a colocação do alizar será verificado o encontro da aduela com o revestimento. Serão tiradas as medidas das peças e será feito o encontro da peça vertical com a horizontal de acordo com detalhes fornecidos. O alizar será alinhado pela aresta da aduela e a distância deste, deverá concordar com os pregos 15 x 15 sem cabeça, fixados no topo de aduela ou de acordo com detalhes específicos. Os pregos serão, então, repuxados nos alizares, devendo-se distanciar em 30cm os pontos de fixação. Para assentar a folha da porta os alizares já deverão ter sido colocados, bem como a soleira e a porta deverão estar seladas ou com tinta de fundo. As condições da porta deverão ser verificadas de acordo com as especificações das mesmas, das dobradiças e dos parafusos. Os locais das dobradiças lerão marcados na porta e aduela e, em seguida, serão feitos os rebaixos de acordo com a dobradiça utilizada. Serão furados com broca os locais onde serão aparafusados as dobradiças e, em seguida, estas serão fixadas na porta. 3.5. Será dependurada a porta na aduela e as dobradiças serão aparafusadas. A folga entre a porta e o portal será uniforme em todo o perímetro, de acordo com normas técnicas. Será verificada a folga e a espessura da porta com alargura do janela. Por fim, será verificado o funcionamento da porta). Para fins de recebimento, a unidade de medição é o metro quadrado (un).

3 COBERTURA

3.1 C4466 COBERTURA TELHA CERÂMICA (RIPA, CAIBRO, LINHA) M2

Todo madeiramento será executado com madeira nova em Maçaranduba e constituído por todos os elementos necessários para o devido apoio e fixação das telhas, incluindo cumeeiras, terças, caibros, ripas, etc., de acordo com o tipo da telha e concepção do Projeto

3.2 C1337 ESTRUTURA DE MADEIRA P/ TELHA CERÂMICA OU CONCRETO VÃO 7 A 10m (TESOURAS / TERÇAS / CONTRAVENTAMENTOS / FERRAGENS) M2

Nas salas a serem construídas a restauradas serao executadas tesouras de madeira que serviro de apoio para as telhas ceramicas. Conforme o projeto arquitetônico.

3.3 94228 CALHA EM CHAPA DE AÇO GALVANIZADO NÚMERO 24, DESENVOLVIMENTO DE 50 CM, INCLUSO TRANSPORTE VERTICAL. AF_07/2019 M

Calha conforme o telhado.

4 REVESTIMENTOS

4.1 C0776 CHAPISCO C/ ARGAMASSA DE CIMENTO E AREIA S/PENEIRAR TRAÇO 1:3 ESP.= 5mm P/ PAREDE M2

Camada irregular e descontínua de argamassa traço 1:3 preparo em betoneira para aderência do revestimento em argamassa (reboco).

PLANILHA ORÇAMENTÁRIA			
	OBRA:	REFORMA GERAL NA ESCOLA EDUARDO TAVEIRA	DATA : 23/05/2023
	DESCRIÇÃO:	REFORMA GERAL NA ESCOLA EDUARDO TAVEIRA	BDI : 24,52%
	LOCAL:	UIRAPURU, BATURITÉ/CE	FONTE
	CLIENTE:	PREFEITURA MUNICIPAL DE BATURITÉ/CE	VERSÃO
			HORA
		SEINFRA	MES
		SINAPI	REF
			027.1 COM DESONERAÇÃO
			83,85%
			2023/04 COM DESONERAÇÃO
			84,41%
			7,48%
			05/2023



4.2 C2110 REBOCO C/ACABAMENTO LISO C/ARGAMASSA DE CIMENTO E AREIA PENEIRADA E ADITIVO IMPERMEABILIZANTE TRAÇO 1:1.5 ESP=5 mm M2

Logo apos a execucao do chapisco sera executado o reboco com argamassa de cal em pasta a areia peneirada com espessura maxima de 5 mm.

4.3 C4445 CERÂMICA ESMALTADA RETIFICADA C/ ARG. PRÉ-FABRICADA ACIMA DE 30x30cm (900cm²) - PEI-5/PEI-4 - P/ PAREDE M2

O parede será com cerâmica 30x30cm, de linha comercial PEI 5/PEI 4, padrão médio, assentada sobre argamassa de cimento colante com traço 1:4 areia sem peneirar. A colocação será feita de modo a serem obtidas juntas de espessura constante, não superior a 3 mm e serão assentados com rejunte em cimento comum. Altura especificada no projeto e planilha orçamentária. As cerâmicas serão imersas em água limpa durante 24 horas antes de serem assentado. O rejuntamento será feito com pasta de cimento branco sendo terminantemente vetado o acréscimo de cal à pasta. Com pano úmido, retirar-se-á o excesso de pasta, concluindo-se a limpeza com um pano seco.

4.4 C1123 REJUNTAMENTO C/ ARG. PRÉ-FABRICADA, JUNTA ATÉ 2mm EM CERÂMICA, ACIMA DE 30x30 cm (900 cm²) E PORCELANATOS (PAREDE/PISO) M2

Rejuntar o piso/parede com argamassa de cimento branco ou o rejunte do próprio piso

4.5 C4294 FORRO DE GESSO ACARTONADO ESTRUTURADO - FORNECIMENTO E MONTAGEM M2

O forro será executado em drywall para ambientes comerciais, inclusive estrutura de fixação. A chapa é de gesso acartonado, standard, cor branca e= 12,5mm, 1200x1400mm (LxC). Perfil canaleta formato C em aço zincado para estrutura de forro em drywall, e= 0,5mm, 46x18mm (LxH) comprimento de 3m. A estrutura ficará presa por pendural ou presilha reguladora em aço galvanizado. Nas juntas será aplicado massa de rejunte em pó pra drywall a base de gesso. Marcação: O primeiro passo da instalação é determinar o nível do forro nas paredes do ambiente, onde serão colocadas as guias, cantoneiras ou tabicas, com o auxílio de nível a laser. Marca-se, depois, os pontos de fixação dos tirantes, distância de fixação e modulação dos perfis, utilizando-se o cordão de marcação. Fixação da estrutura: O segundo passo, deve instalar os perfis perimetrais. A fixação deve ser compatível com o suporte (bucha e parafuso, finca-pino, etc.). O forro pode ser estruturado com perfis do tipo canaletas. Caso haja emendas entre os perfis, elas devem ser desencontradas. Fixação das chapas em gesso: Deve-se posicionar as chapas de gesso com seu comprimento perpendicular a estrutura do forro. As chapas devem ser aparafusadas aos perfis. Amarração: Por último, deve fazer a amarração das chapas, tratando as juntas com massa e fita, e deve completar o acabamento cobrindo os parafusos com massa, esse procedimento é a base da instalação dos tetos. "A diferença entre os tipos de teto se dá principalmente no perímetro, que varia se vai ser tabicado, dilatado ou rebaixado. A definição do espaçamento também varia conforme as condições das áreas de aplicação, tipos de placas e número de camadas de placas". O forro será executado nos seguintes ambientes: banheiros (2), lojas (3), guichês (2) e DML (1) conforme apontado em projeto.

PLANILHA ORÇAMENTÁRIA				
	OBRA:	REFORMA GERAL NA ESCOLA EDUARDO TAVEIRA	DATA : 23/05/2023	BDI : 24,52%
	DESCRIÇÃO:	REFORMA GERAL NA ESCOLA EDUARDO TAVEIRA	FONTE	VERSÃO
	LOCAL:	UIRAPURU, BATURITÉ/CE	SEINFRA	027.1 COM DESONERAÇÃO
	CLIENTE:	PREFEITURA MUNICIPAL DE BATURITÉ/CE	SINAPI	2023/04 COM DESONERAÇÃO
			HORA	MES
			83,85%	47,76%
			54,44%	47,48%
				REF.
				05/2021



5 PISOS

5.1 C4439 CERÂMICA ESMALTADA RETIFICADA C/ ARG. CIMENTO E AREIA ACIMA DE 30x30cm (900 cm²) - PEI-5/PEI-4 P/ PISO M2

O parede sera com ceramica 30x30cm, de linha comercial PEI 5/PEI 4, padrao medio, assentada sobre argamassa de cimento colante corn traco 1:4 areia sem peneirar. A colocacao sera feita de modo a serem obtidas juntas de espessura constante, nao superior a 3 mm e serAo assentados corn rejunte em cimento comum. Altura especificada no projeto e planilha orcamentaria. As ceramicas serAo imersas em agua limpa durante 24 horas antes de serem assentado. O rejuntamento sera feito corn pasta de cimento branco sendo terminantemente vetado o acrescimo de cal pasta. Corn pano umido, retirar-se-a o excesso de pasta, concluindo-se a limpeza corn um pano seco

5.2 C1123 REJUNTAMENTO C/ ARG. PRÉ-FABRICADA, JUNTA ATÉ 2mm EM CERÂMICA, ACIMA DE 30x30 cm (900 cm²) E PORCELANATOS (PAREDE/PISO) M2

Rejuntar o piso/parede com argamassa de cimento branco ou o rejunte do próprio piso.

6 INSTALAÇÕES HIDROSSANITÁRIAS

A instalação hidro sanitária será rigorosamente executada em obediência aos projetos e normas da CAGECE.

Para a instalação sanitária a tubulação será em PVC leve, soldável, da mesma marca.

As conexões, sifões, ralos e caixas serão em PVC. Verificando a distribuição correta de TÊS, JOELHOS, COTOVELO, LUVAS e de toda a tubulação.

As instalações serão rigorosamente de acordo com o projeto e obedecerão as Normas da ABNT. Os tubos e conexões serão soldáveis em PVC, e serão chumbados e embutidos na alvenaria. Todas as conexões deverão ser bem soldadas, exigindo-se perfeita vedação das mesmas. As torneiras, o engate da caixa de descarga e o chuveiro serão ligados à tubulação através de conexões SR (soldável / roscável).

As emendas das tubulações deverão obedecer rigorosamente às especificações do fabricante afim de que seja garantido o perfeito funcionamento do sistema. É relevante observar que o teste da tubulação sob carga é imprescindível antes da entrega da obra. Verificando se todos os pontos estão bem vedados.

Devem existir pontos de água para a pia e para o chuveiro e caso seja utilizada ducha higiênica pode-se optar por um ponto exclusivo para esta. Deverá haver saída de esgoto para a pia e ralo para o chuveiro cada uma usando seu tipo específico de material. Cada equipamento pode exigir medidas específicas de instalação e por isso o manual do produto deve ser analisado.

Como a distribuição é feita por pressão, é fundamental que as saídas de alimentação de cada aparelho estejam de acordo com a pressão necessária ao bom funcionamento do mesmo, ou seja, como variam de acordo com a necessidade de pressão, altura, distancias, percurso. Por isto é

PLANILHA ORÇAMENTÁRIA					
	OBRA:	REFORMA GERAL NA ESCOLA EDUARDO TAVEIRA	DATA : 23/05/2023	BDI : 24,52%	
	DESCRIÇÃO:	REFORMA GERAL NA ESCOLA EDUARDO TAVEIRA	FONTE	VERSÃO	
	LOCAL:	UIRAPURU, BATURITÉ/CE	SEINFRA	027.1 COM DESONERAÇÃO	HORA 83,85% MES 47,76% REF. 05/2021
	CLIENTE:	PREFEITURA MUNICIPAL DE BATURITÉ/CE	SINAPI	2023/04 COM DESONERAÇÃO	84,44% 47,44% 06/2023



importante se certificar junto a um profissional qualificado para que as tubulações funcionem bem.

- 6.1 C1948 PONTO HIDRÁULICO, MATERIAL E EXECUÇÃO PT
- 6.2 C1950 PONTO SANITÁRIO, MATERIAL E EXECUÇÃO PT
- 6.3 94495 REGISTRO DE GAVETA BRUTO, LATÃO, ROSCÁVEL, 1" - FORNECIMENTO E INSTALAÇÃO. AF_08/2021 UN
- 6.4 94496 REGISTRO DE GAVETA BRUTO, LATÃO, ROSCÁVEL, 1 1/4" - FORNECIMENTO E INSTALAÇÃO. AF_08/2021 UN
- 6.5 C2170 REGISTRO DE PRESSAO C/CANOPLA CROMADA D=25MM (1") UN
- 6.6 C3247 BACIA DE LOUÇA BRANCA P/ CRIANÇA, INCLUSIVE TAMPA UN
- 6.7 86941 LAVATÓRIO LOUÇA BRANCA COM COLUNA, 45 X 55CM OU EQUIVALENTE, PADRÃO MÉDIO, INCLUSO SIFÃO TIPO GARRAFA, VÁLVULA E ENGATE FLEXÍVEL DE 40CM EM METAL CROMADO, COM TORNEIRA CROMADA DE MESA, PADRÃO MÉDIO - FORNECIMENTO E INSTALAÇÃO. AF_01/2020 UN
- 6.8 C0797 CHUVEIRO PLÁSTICO (INSTALADO) UN
- 7 INSTALAÇÕES ELÉTRICAS

Toda instalação elétrica deverá estar dentro das normas e especificações da ABNT e COELCE na área a ser reformada e/ou construída.

A instalação elétrica existente deverá ser revista para que eventuais problemas sejam solucionados.

Serão instalados os itens constantes no orçamento anexo e todo material utilizado deverá ser rigorosamente adequado para a finalidade em vista e que satisfaçam às normas da ABNT que lhes sejam aplicadas.

As caixas de derivação serão do tipo de PVC e deverão ser empregadas em todos os pontos de entrada e/ou saída dos condutores na tubulação, em todos os pontos de instalação de luminárias, interruptores, tomadas ou outros dispositivos.

As caixas embutidas nas lajes serão firmemente fixadas nos moldes, às caixas embutidas nas paredes deverão facear o paramento de alvenaria – de modo a não resultar excessiva profundidade depois de concluído o revestimento – e serão niveladas e aprumadas.

As caixas de passagem, no que diz respeito à sua instalação, obedecerão às normas da ABNT atinentes ao assunto. O posicionamento das caixas deverá ser verificado no projeto de instalações elétricas.

Os eletrodutos de energia embutidos em paredes ou lajes deverão ser de PVC flexível corrugado, os enterrados no solo serão de PVC rígido reforçado e atendendo os diâmetros fixados em projeto. Já os eletrodutos sobre forro serão em aço galvanizado eletroliticamente, com costura e rebarbas

PLANILHA ORÇAMENTÁRIA						
OBRA:	REFORMA GERAL NA ESCOLA EDUARDO TAVEIRA	DATA :	23/05/2023	BDI :	24,52%	
DESCRIÇÃO:	REFORMA GERAL NA ESCOLA EDUARDO TAVEIRA	FONTE	VERSÃO	HORA	MES	REF.
LOCAL:	UIRAPURU, BATURITÉ/CE	SEMPRE	557.1 COM DESONERAÇÃO	83,85%	47,76%	05/2021
CLIENTE:	PREFEITURA MUNICIPAL DE BATURITÉ/CE	SEMPRE	557.1 COM DESONERAÇÃO	84,44%	47,48%	05/2023



removidas tipo semi pesado, fornecido em barras de 03 metros NBR 5597 quando não cotado $\varnothing 1"$. Não poderão ser usadas curvas com deflexões menores que 90° . Antes da enfição todos os eletrodutos e caixas deverão estar convenientemente limpos e secos. Nos eletrodutos sem fação (secos) deverá ser deixado arame galvanizado n.º 18 AWG ($\varnothing = 1,0$ mm) como guia. Nas juntas de dilatação o eletroduto deverá ser embuchado por tubo de maior diâmetro, garantindo-se continuidade e estanqueidade. A cada duas curvas nos eletrodutos, deverá ser utilizada uma caixa, sendo que todas devem possuir tampa.

As instalações (eletrodutos, caixas metálicas de passagem, tomadas, interruptores, quadros e luminárias, estruturas metálicas, dutos de ar condicionado) deverão ser conectadas ao condutor de proteção (TERRA).

Fios e Cabos: os condutores serão instalados de forma que não estejam submetidos a esforços mecânicos incompatíveis com sua resistência, o que prevalece, também, para o seu isolamento e/ou revestimento. As emendas e derivações serão executadas de modo a assegurarem resistência mecânica adequada e contato elétrico perfeito e permanente por meio de um conector apropriado ou de solda e deverão ser executadas sempre em caixas de passagem. Os fios ou cabos serão de cobre de alta condutividade, classe de isolamento 750 V para circuitos e 1 kVA para alimentadores dos quadros, com isolação termoplástica, com temperatura limite de 70° C em regime, com cobertura protetora de cloreto de polivinila (PVC). A bitola mínima dos condutores a serem usadas será de secção: # 2,5 mm² para as instalações elétricas em geral.

Deverá ser utilizado o sistema Duplix por identificador da Pial ou similar Hellerman, o mesmo deverá ser executado junto a entrada do disjuntor de proteção e terminação do circuito (tomada, plug, interruptor, etc). As emendas dos condutores de secção até 4,00 mm² inclusive, poderá ser feita diretamente através de solda estanhada 50/50, com utilização de fita isolante de autofusão para isolamento das conexões, e com cobertura final com fita isolante plástica. Acima dessa bitola deverão ser utilizados conectores apropriados.

Disjuntores: todos os condutores deverão ser protegidos por disjuntores compatíveis com suas respectivas capacidades nominais, de acordo com o projeto elétrico. Os disjuntores monopulares e bipolares de caixa moldada deverão ser da marca Siemens ou MGE, modelo 5SX1 série N, sem compensação térmica de carcaça, mecanismo de operação manual com abertura mecanicamente livre, para operações de abertura e fechamento, dispositivo de disparo, eletromecânico, de ação direta por sobrecorrente e dispositivo de disparo de ação direta e elemento térmico para proteção contra sobrecargas prolongadas.

Para circuitos bifásicos ou trifásicos deverão ser utilizados disjuntores conjugados pelo fabricante. É proibida a utilização de disjuntores acoplados na obra. Deverá ser utilizado trava disjuntores nos quadros para evitar escorregamento dos mesmos.

Quadros Elétricos: para atendimento às diversas áreas do prédio existirão quadros elétricos designados pelo sistema de nomenclatura alfanumérico relacionado com o local da instalação. Os locais de instalação de cada quadro estão indicados nos projetos. Todos os quadros abrigarão os disjuntores de proteção dos diversos circuitos de iluminação e tomada, assim como os equipamentos de comando e controle do sistema de supervisão predial. Os circuitos serão identificados por relação anexa à própria tabela do quadro.

PLANILHA ORÇAMENTÁRIA				
	OBRA:	REFORMA GERAL NA ESCOLA EDUARDO TAVEIRA	DATA : 23/05/2023	BDI : 24,52%
	DESCRIÇÃO:	REFORMA GERAL NA ESCOLA EDUARDO TAVEIRA	FONTE	VERSÃO
	LOCAL:	UIRAPURU, BATURITÉ/CE	SEINFRA	027.1 COM DESONERAÇÃO
	CLIENTE:	PREFEITURA MUNICIPAL DE BATURITÉ/CE	SINAPI	2023/04 COM DESONERAÇÃO
			HORA	MES
		65,88%	47,36%	03/2024
		64,44%	47,48%	03/2023



Interruptores e Tomadas: os comandos da iluminação serão feitos por meio de interruptores e dimer's situados nas próprias salas. O posicionamento das unidades seguirá o projeto elétrico e projeto arquitetônico de layout. Os interruptores serão da linha Nereya, Pial ou equivalente. As tomadas de uso geral, salvo quando houver indicação contrária, serão do tipo Padrão Brasileiro, 2P+T, 10 A ou 20A, com identificador de tensão e pino terra, da mesma linha dos interruptores. As tomadas de informática serão do tipo dedicado à rede estabilizada, cor vermelha, padrão brasileiro 2P+T, 20A, Pial ou equivalente, com identificador de tensão.

Luminárias: são previstos os seguintes tipos de luminárias com lâmpadas de LED tubular nas potências especificadas. Poderão ainda ser utilizados outros tipos de luminárias/lâmpadas, desde que observada à equivalência entre índices como luminância e eficiência luminosa/ energética. Todas as luminárias metálicas serão ligadas ao fio terra, não se admitindo em nenhuma hipótese luminárias de madeira ou qualquer outro material combustível. Os reatores simples ou duplos de alto fator de potência para lâmpadas; deverão ser com circuitos eletrônicos, taxa de distorção harmônica menor que 5%, com supressão de rádio interferência, tensão de alimentação de 198V a 264V, 60Hz. Os reatores deverão ser fixados sobre material incombustível, não devendo estar apoiado sobre o forro.

O sistema de comando da iluminação externa será ligado através de contadores que serão acionados a partir do sinal da célula fotoelétrica que energizará a bobina dos contadores.

Deverá ser instalada hastes cooperweld na base dos postes que receberão os quadros de distribuição. Como condutor de descida deverá ser instalado uma caixa de inspeção de aterramento de tal forma que possibilite a desconexão do mesmo, do aterramento. Isto será possível através da utilização de conectores parafusados.

O sistema de aterramento deverá apresentar uma resistência menor do que 10Ω em qualquer período do ano, a fim de reduzir a possibilidade de risco de tensão de passo.

7.1 C0540 CABO ISOLADO PVC 750V 2,5MM2 M

7.2 C1479 INTERRUPTOR DUAS TECLAS SIMPLES 10A 250V UN

7.3 C2484 TOMADA 2 POLOS MAIS TERRA 20A 250V UN

7.4 97584 LUMINÁRIA TIPO CALHA, DE SOBREPOR, COM 1 LÂMPADA TUBULAR FLUORESCENTE DE 36 W, COM REATOR DE PARTIDA RÁPIDA - FORNECIMENTO E INSTALAÇÃO. AF_02/2020 UN

7.5 C1092 DISJUNTOR MONOPOLAR EM QUADRO DE DISTRIBUIÇÃO 10A UN

7.6 C1095 DISJUNTOR MONOPOLAR EM QUADRO DE DISTRIBUIÇÃO 20A UN

8 PINTURA

8.1 C1615 LATEX DUAS DEMÃOS EM PAREDES INTERNAS S MASSA M2

PLANILHA ORÇAMENTÁRIA			
	OBRA:	REFORMA GERAL NA ESCOLA EDUARDO TAVEIRA	DATA : 23/05/2023 BDI : 24.52%
	DESCRIÇÃO:	REFORMA GERAL NA ESCOLA EDUARDO TAVEIRA	FONTE VERSÃO HORA REF.
	LOCAL:	UIRAPURU, BATURITÉ/CE	SEINFRA 027.1 COM DESONERAÇÃO 47.70 028.91
	CLIENTE:	PREFEITURA MUNICIPAL DE BATURITÉ/CE	SINAPI 2023/04 COM DESONERAÇÃO 47.48% 47.48% 029.28



Executar pintura em tinta látex acrílica, de paredes, em superfícies externas, sobre superfície já selada, deverá ser aplicado acabamento final com pintura latex, devendo esta ser aplicada em 2 demãos, cor a ser determinada pela Fiscalização, 1ª qualidade, duas demãos.

8.2 C1280 ESMALTE DUAS DEMÃOS EM ESQUADRIAS DE MADEIRA M2

Portas e madeiras em geral

8.3 C1614 LATEX DUAS DEMÃOS EM PAREDES EXTERNAS S/MASSA M2

Executar pintura em tinta látex acrílica, de paredes, em superfícies interna, sobre superfície já selada, deverá ser aplicado acabamento final com pintura latex, devendo esta ser aplicada em 2 demãos, cor a ser determinada pela Fiscalização, 1ª qualidade, duas demãos.

8.4 C1279 ESMALTE DUAS DEMÃOS EM ESQUADRIAS DE FERRO M2

Portões e grades.

9 LIMPEZA DA OBRA

9.1 C3447 LIMPEZA DE PISO EM ÁREA URBANIZADA M2

Limpeza da obra



OBRA: REFORMA GERAL NA ESCOLA EDUARDO TAVEIRA

PROJETOS

UIRAPURU - BATURITÉ/CE

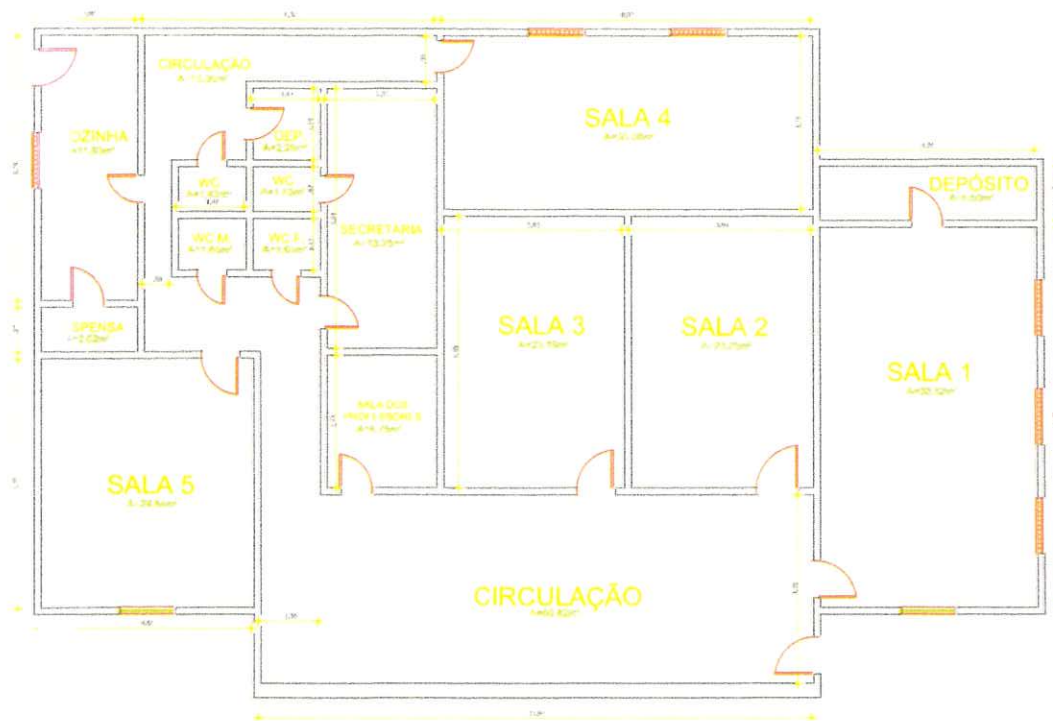

PLANTA BAIXA

Arquiteto: *[Signature]*
 Engenheiro Civil
 CR-017/02107



PREFEITURA MUNICIPAL DE BATURITÉ

Praça da Matriz, S/N, Palácio Entre Rios, Centro, Baturité / CE | CEP: 62.760-000



CLIENTE: PREFEITURA MUNICIPAL DE BATURITÉ			PRANCHA: 01 / 01
ENDEREÇO DA OBRA: ESCOLA EDUARDO TAVEIRA, UIRAPURU			
ASSUNTO: PLANTA BAIXA DA ESCOLA EDUARDO TAVEIRA			
RESPONSÁVEL TÉCNICO:	ESC.: INDICADA	DESENHISTA:	

(PAPEL TIMBRADO DA PROPONENTE)

ANEXO II – MODELO DE APRESENTAÇÃO DE CARTA-PROPOSTA

Local e data

À
Prefeitura Municipal de Baturité
Comissão Permanente de Licitação
Baturité/CE.

REF.: TOMADA DE PREÇOS Nº 2206.01/2023

Prezados(as) Senhores(as),

Apresentamos a V. Sas., nossa proposta para o objeto do Edital de **TOMADA DE PREÇOS Nº 2206.01/2023**, cujo objeto é a **REFORMAS/AMPLIACAO DE UNIDADES ESCOLARES E CONSTRUCAO DE SALAS E REFEITÓRIOS JUNTO A SECRETARIA DE EDUCACAO DO MUNICIPIO DE BATURITÉ/CE, CONFORME PROJETO BÁSICO**, pelo preço global de R\$ _____ (_____), com prazo de execução de _____

Caso nos seja adjudicado o objeto da presente licitação, nos comprometemos a assinar o contrato no prazo determinado no documento de convocação, indicando para esse fim o(a) Sr(a). _____, portador(a) da carteira de Identidade nº. _____ e CPF nº _____, como representante legal desta empresa.

Informamos que o prazo de validade da nossa proposta é de **60 (sessenta) dias** corridos, a contar da data da abertura da licitação.

Finalizando, declaramos que assumimos inteira responsabilidade pela execução dos serviços objeto deste Edital e que serão executados conforme exigência editalícia e contratual, e que serão iniciados dentro do prazo de até 10 (dez) dias consecutivos, contados a partir da data de recebimento da Ordem de Serviço.

Atenciosamente,

Carimbo da Empresa e assinatura do(a) representante.