

#

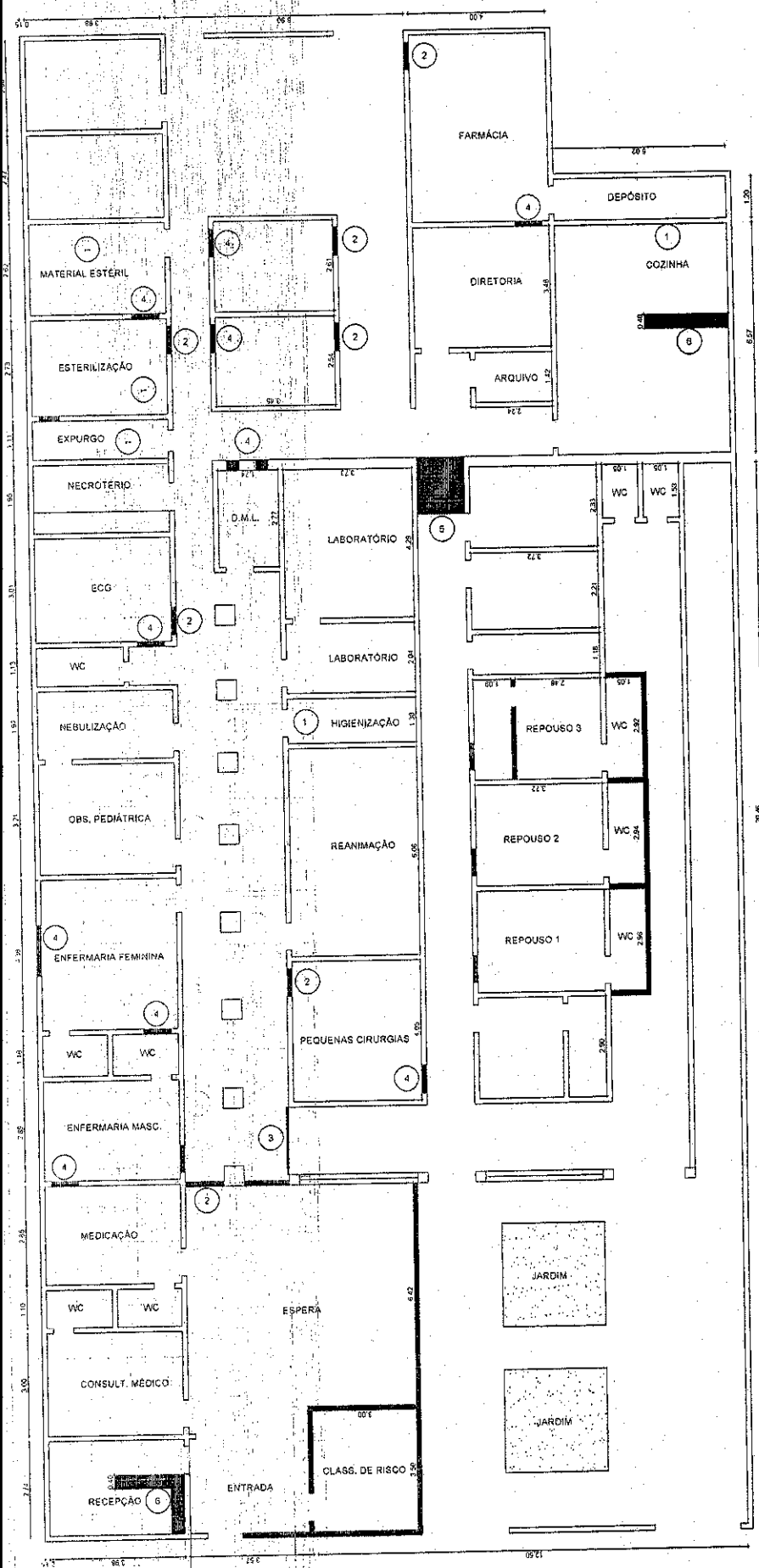

PREFEITURA MUNICIPAL DE BATURITÉ	
OBRA:	REFORMA DA UNIDADE MUNICIPAL DE PRONTO ATENDIMENTO
PROJETO:	PROJETO ARQUITETÔNICO
LOCAL:	CENTRO - BATURITÉ/CE
CONTÍDUO:	PLANTA BAIXA
RESP. TÉCNICO:	
DATA:	FEVEREIRO/2017
ESCALA:	1/75
ÁREA CONSTRUIDA:	

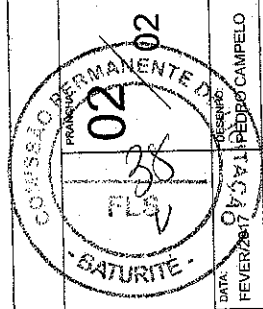

Engenheira
Pedro Campelo Nogueira
 Engenheiro Civil
 CREA: 48584/CE
 RNP: 0810414704

- LEGENDA:
- 1 INSTALAÇÃO DE PONTO HIDROSANTÁRIO
 - 2 DEMOLIÇÃO DE ALVENARIA
 - 3 INSTALAÇÃO DE PORTÃO DE FERRO
 - 4 FECHAR PORTA EXISTENTE (ALVENARIA)
 - 5 EXECUÇÃO DE RAMPA EM ESCADA EXISTENTE
 - 6 EXECUÇÃO DE ALVENARIA PI BALCÃO EM GRANITO

PLANTA A SER EXECUTADA

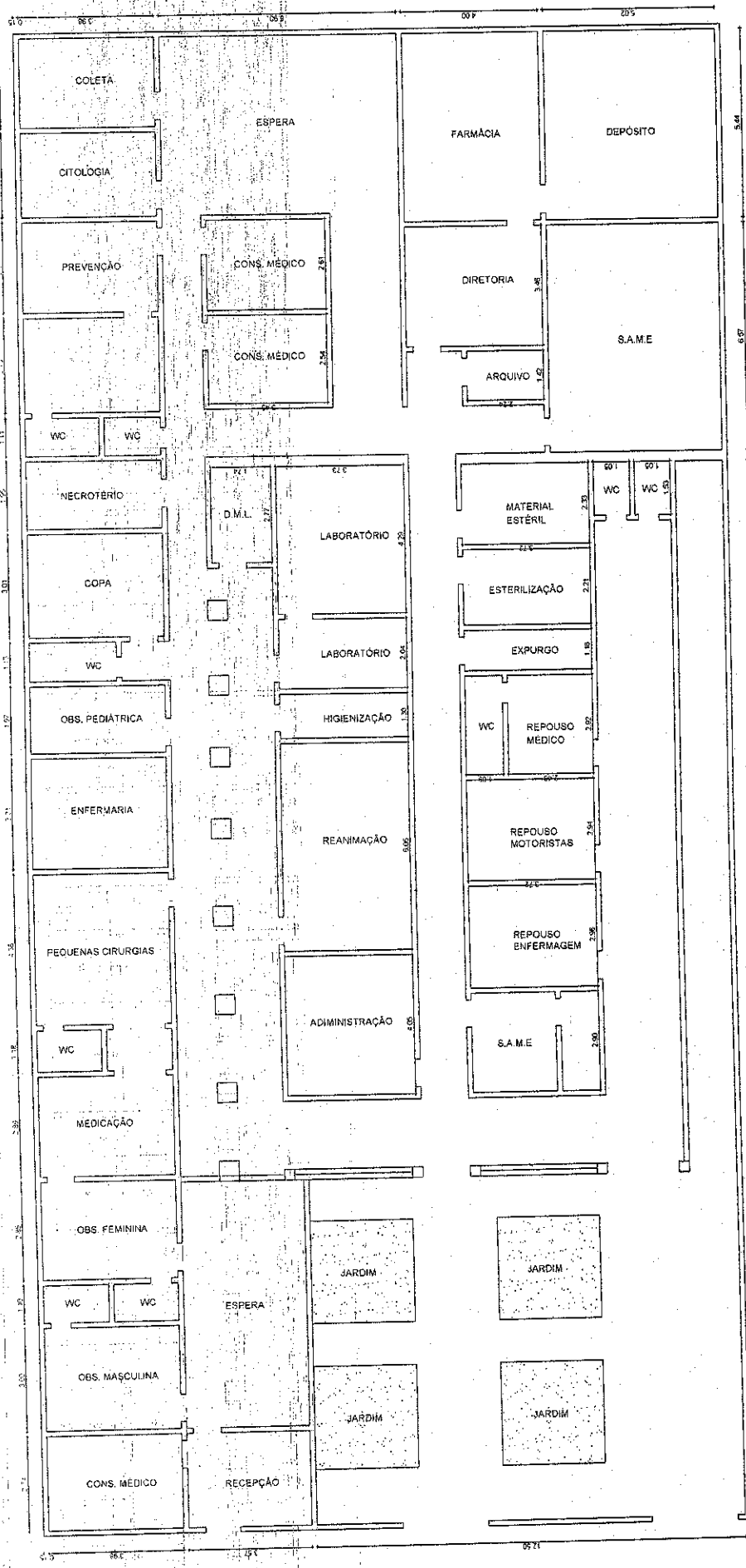

PREFEITURA MUNICIPAL DE BATURITÉ	
OBRA:	REFORMA DA UNIDADE MUNICIPAL DE PRONTO ATENDIMENTO
PROJETO:	PROJETO ARQUITETÔNICO
LOCAL:	CENTRO - BATURITÉ/CE
CONTENIDO:	PLANTA BAIXA
ÁREA CONSTRUIDA:	ESCALA: 1 / 75
DATA:	FEVEREIRO/2017

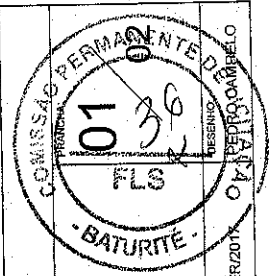

Assinatura
Pedro Campêlo Nogueira
 Engenheiro Civil
 CREA: 48584/CE
 RNP: 0610414704

01
PLANTA EXISTENTE
 esc.: 1 / 75